ROLLO

1180

ROLLO N° 1180

(TJ)

ACTA DE APERTURA DE MICROFILMACION:

LUGAR DE LA MICROFILMACION (ORGANISMO): DIRECCION GENERAL DE INFORMACION DE DEFENSA.

FECHA DE INICIACION DE LA MICROFILMACION: 24 de febrero de 1993.

DENOMINACION DE LA DOCUMENTACION: FICHAS DEL FICHERO GENERAL DEL DPTO.I DE LA D.G.I.D. QUE TUVIERON PROBLEMAS DE LEGIBILIDAD EN LA MICROFILMACION ANTERIOR -

IDENTIFICACION DEL PRIMER ORIGINAL MICROFILMADO: FICHA NRO. 194446-1 REF. A BONOMI, Eduardo.

OPERARIO/S: Sdo.1a. Jacquelin Gonzalez.

REDUCCION DE IMAGEN: 29 X

SISTEMA EMPLEADO: STANDARD

ROLLO SIMULTANEO: NO

DESCARTE: ////////////

PREPARACION DOCUMENTAL: Personal del A.G.I.I./D.G.I.D

CONTROL: PERSONAL DEL A.G.I.I./D.G.I.D.

VISTO: Una vez comprobadas las características que contiene el primer documento en la apertura del acta, se procede a la iniciación de la microfilmación firmando para su constancia el funcionario responsable y la Dirección de la Oficina.-

El Encargado de la División Microfilmación

S.O.M.

Juan Carlos Martínez

El Jefe del AGII DE LA D.G.I.D.

Cnel.

Walter A. Mesa.

194446-1

FI

MINISTERIO DE DEFENSA NACIONAL

D. G. I. D.

Secc. I

Sub Secc. A/N

Ficha No. ..... Confec. 9.9.87

BONOMI ..... Eduardo .....
Apellidos Nombres

DOCUMENTOS: C/C. ..... **C/I.** ..... (SM)
Serie No. No. Dpto.

OTROS DOC. .....
Pasaporte Lib. Enrol. etc.

NACIMIENTO: .....
Fecha

DOMICILIO: .....
Calle No. Telef. Ciudad o Localidad

ANULADA EL 30/8/88 Ver Ficha con Ficha 93.104-1

MOTIVO: Obrero PROMOPES(1)

PROFESIÓN U OCUPACIÓN: .....

LUGAR: ..... **CARGO:** .....

IDEOLOGÍA POLÍTICA: ..... **CLASIFICACIÓN:** .....

DATOS COMPLEMENTARIOS .....
Est. Civil Cónyuge Hijos

.....
Otros familiares

FECHA	DOCUMENTOS	194446-1 ANTECEDENTES A REGISTRAR
9.9.87	8701934	En el quincenario "MATE AMARGO" del 3.6.87, Nº 21, pág.14, órgano oficioso del M.L.N.(TUPAMAROS), se recogen declaraciones brindadas por el causante, miembro del Secretariado del Congreso Uruguayo de los Trabajadores de la Industria de la Pesca(CUTIP) y de sindicato de Base de PROMOPES, respecto al Convenio pesquero firmado con la U.R.SS., Quien manifiesta "nunca hemos aceptado la explotación de nuestros recursos por buques extranjeros y vamos a lucher por impedir la entrada de terceras banderas en aguas territoriales uruguayas."(OO)
3.11.87	8703950	En el quincenario "MATE AMARGO" del 5.8.87, No 25, pág.2, órgano oficioso del M.L.N.(TUPAMAROS), se publica un artículo sobre la procesadora de pescado PROMOPES, empresa de cogestión, creado en 1982 como fruto de un proyecto del Centro Cooperativo Uruguayo. Recogiéndose declaraciones brindadas por el causante, respecto al sindicato de la empresa (SOEP), en las que señala: "Acá hay un organismo, el Consejo, en el que participamos los trabajadores, que planifica la producción, pero por los intereses de los obreros y sus reivindicaciones debe velar el sindicato" (OO) Aporta: (1) Profesión: Obrero PROMOPES

MICROFILMADO

FECHA	DOCUMENTOS	194446 ANTECEDENTES A REGISTRAR Fs 3
19.09.88	8705021/1	-15/NOV/87: Participa de una charla abierta organizada por el M.I.R. denominada "Los Tupamaros de cara al pueblo", llevada a cabo en la C. de Pocho.- Los temas tratados fueron, deuda externa, situación laboral, las gremios, ingreso del MLN al Frente Amplio, haciéndose hincapié en la pesca, entre otros.- Evalsa-1.-(SM)

UNIFICADA CON Nº 23.101-9

MICROFILMADO 04 NOV. 1991

Impreso en

194490-9

MINISTERIO DE DEFENSA NACIONAL

D. G. I. D.

Dep. I Sec. I
Sub Secc. A/N
Ficha No. ..... Confec. 9.9.87

SHIAPROS (Apellidos) ..... Ariel (Nombres) .....

DOCUMENTOS: C/C. ..... (Serie / No.) **C/I.** ..... (No. / Dpto.)

OTROS DOC. ..... (Pasaporte / Lib. Enrol. / etc.)

NACIMIENTO: ..... (Fecha / Lugar)

DOMICILIO: ..... (Calle / No. / Teléf. / Ciudad o Localidad)

PROFESIÓN U OCUPACIÓN: .....

LUGAR: ..... **CARGO:** .....

IDEOLOGÍA POLÍTICA: ..... **CLASIFICACIÓN:** .....

DATOS COMPLEMENTARIOS ..... (Est. Civil) Berta (Cónyuge) Miguel y Dora (Hijos)

..... (Otros familiares)

FECHA	DOCUMENTOS	194490-9 ANTECEDENTES A REGISTRAR	F2
9.9.87	8701934	En el quincenario "MATE AMARGO" del 3.6.87, Nº 21, pág. 15 a 18, órgano oficioso del M.L.N.(TUPAMAROS) se publica una denuncia contra "El Clan SWIAPROK", integrado por el causante y sus hijos Miguel y Dora. Se los sindica como propietarios de CURTIEMBRE MIDO BER'S, NIVER S.A., MIGAL S.A, MARIAY S.A., CURTIEMBRE NACIONAL, MONTECUEROS, CERSA y NITRADO. Fueron accionistas e integraron el directorio del Banco Panamericano y del Banco Palestino. Según informan en 1981 el Banco Panamericano debió negociar con Exprinter Casa Bancaria parte de la deuda del causante y de MIDOBER'S por observación del Banco Central respecto a lo concentrado del crédito del Banco en esta empresa" Al encontrarse en una mala situación el Banco debió emitir acciones, que fueron compradas por algunos accionistas. En abril de 1982 se resolvió vender el Banco al Banco Central de Madrid, de manera que quienes habían comprado acciones las perdieron. Junto con la venta del banco, se negoció la compra de carteras por US$ 16; por parte del Banco Central(00)	

MICROFILMADO

Impreso en [illegible]

04 NOV. 1987

194491-7

EJ

MINISTERIO DE DEFENSA NACIONAL

D. G. I. D.

Dep. I Secc. I

Sub Secc. A/N

Ficha No. ..... Confec. 9.9.87

..SHLAFROK..... .....Dora.....
Apellidos Nombres

DOCUMENTOS: C/C. ..... C/I. .....
Serie No. No. Dpto.

OTROS DOC. .....
Pasaporte Lib. Enrol. etc.

NACIMIENTO: .....
Fecha Lugar

DOMICILIO: .....
Calle No. Teléf. Ciudad o Localidad

PROFESIÓN U OCUPACIÓN: .....

LUGAR: ..... **CARGO:** .....

IDEOLOGÍA POLÍTICA: ..... **CLASIFICACIÓN:** .....

DATOS COMPLEMENTARIOS .....
Est. Civil Cónyuge Hijos

.....
Otros familiares

FECHA	DOCUMENTOS	194491-7 ANTECEDENTES A REGISTRAR F2
9.9.87	8701934	En el quincenario "MATE AMARGO" del 3.6.87, Nº 21, pags. 15 al 18, órgano oficioso del M.L.N. (TUPAMAROS) se publica una denuncia contra el "CLAN SHLAFROK", integrado por la causante, su hermano Miguel y su Padre Ariel. Se los sindica como propietarios de: CURTIEMBRE MIDOBER'S, NIVER S.A., MIGAL S.A., MARLAX S.A., CURTIEMBRE NACIONAL, MONTECUEROS, CERSA y MITRACO. Fueron accionistas e integraron el Directorio del Banco Panamericano y Banco Palestino. Según se informa en 1981 el Banco Panamericano debió negociar con Exprinter Casa Bancaria parte de la deuda del causante y de MIDOBER'S por observación del Banco Central respecto a lo concentrado del crédito del Banco en esta empresa. Al encontrarse en mala situación el Banco debió emitir acciones, que fueron compradas por algunos accionistas. En abril de 1982 se resolvió vender el Banco al Banco Central de Madrid y transformarlo en lo que hoy es Centrobanco, de manera que quienes habían comprado acciones las perdieron. Junto con la venta del Banco se tramitó la compra de cartera por eso en U$S 16: por parte del Banco Central (00)

MICROFILMADO 04 NOV. 1987

194492-5

MINISTERIO DE DEFENSA NACIONAL

D. G. I. D.

Dep. I Secc. I

Sub Secc. A/N

Ficha No. ..... Confec 9.9.87

SHLAFBOK ..... Miguel .....
Apellidos Nombres

DOCUMENTOS: C/C. ..... **C/I.** .....
Serie No. No. Dpto.

OTROS DOC. .....
Pasaporte Lib. Enrol. etc.

NACIMIENTO: .....
Fecha Lugar

DOMICILIO: .....
Calle No. Teléf. Ciudad o Localidad

PROFESIÓN U OCUPACIÓN: .....

LUGAR: ..... **CARGO:** .....

IDEOLOGÍA POLÍTICA: ..... **CLASIFICACIÓN:** .....

DATOS COMPLEMENTARIOS .....
Est. Civil Cónyuge Hijos

Hijo de:Arie y Berta Hermano:Dora

.....
Otros familiares

FECHA	DOCUMENTOS	194492-5 ANTECEDENTES A REGISTRAR F2
9.9.87	8701934	En el quincenario "MATE AMARGO" del 3.6.87, Nº 21, págs. 15 a 18, órgano oficioso del M.L.N.(TUPAMAROS) se publica una denuncia contra el "Clan SHLAFROK", integrado por el causante ,su hermana Dora y su padre Arie. Se los sindica como propietarios de :CURTIEMBRE MIDOBER'S,NIVER S.A.,MIGAL S.A.,MARIAX S.A.,CURTIEMBRE NACIONAL,MONTECUEROS,CERSA y MITRACO. Fueron accionistas e integraron el Directorio del Banco Panamericano y del Banco Palestino. Según informan en 1981 el Banco Panamericano debió negociar con Exprinter Casa Bancaria parte de la deuda del causante y de MIDOBER'S por observación del Banco Central respecto a lo concentrado del crédito del Banco en esta empresa. Al encontrarse en mala situación el Banco debió emitir acciones, que fueron compradas por algunos accionistas.En abril de 1982 se resolvió vender el Banco al Central de Madrid y transformarlo en lo que hoy es Centrobanco,de manera que quienes habían comprado acciones las perdieron.Junta con la venta del banco se negoció la compra de carteras [illegible] en U$S 16: por parte del Banco Central.(OO)

MICROFILMADO 14 NOV. 1987

194556-7

MINISTERIO DE DEFENSA NACIONAL

D. G. I. D.

(RA)

Dep. I Secc. I

Sub Secc. A/N

Ficha No. ..... Confec. 10.09.81

ZOMARRIBA (Apellidos) LUIS (Nombres)

DOCUMENTOS: C/C. ..... (Serie / No.) C/I. ..... (No. / Dpto.)

OTROS DOC. Pas.Of. E-026799 (Pasaporte / Lib. Enrol. / etc.)

NACIMIENTO: ..... (Fecha) Nicaragua (Lugar)

DOMICILIO: ..... (Calle / No. / Telef. / Ciudad o Localidad)

PROFESIÓN U OCUPACIÓN: Médico

LUGAR: ..... **CARGO:** .....

IDEOLOGÍA POLÍTICA: ..... **CLASIFICACIÓN:** .....

DATOS COMPLEMENTARIOS ..... (Est. Civil / Cónyuge / Hijos)

..... (Otros familiares)

FECHA	DOCUMENTOS	194556-7 ANTECEDENTES A REGISTRAR	Fs.2.
10.09.87	8703159/3	24.07.87. Arribó desde Managua (Nicaragua) a la Hr. 15.30' en el vuelo Nº 920 de la Cía. "Lloyd Aereo Boliviano" procedente de Santa Cruz (Bolivia). EVAL. A-1 (RA)	

MICROFILMADO

14 NOV. 1987

Impreso en

194703-5

Fs. 1

MINISTERIO DE DEFENSA NACIONAL

D. G. I. D.

Dep. I Secc. I
Sub Secc. A/N
Ficha No. ..... Confec. 17-9-87

ACOSTA ..... Gonzalo .....
Apellidos Nombres

DOCUMENTOS: C/C. ..... C/I. .....
Serie No. No. Dpto.

OTROS DOC. .....
Pasaporte Lib. Enrol. etc.

NACIMIENTO: .....
Fecha Lugar

DOMICILIO: .....
Calle No. Teléf. Ciudad o Localidad

PROFESIÓN U OCUPACIÓN: .....

LUGAR: ..... **CARGO:** .....

IDEOLOGÍA POLÍTICA: ..... **CLASIFICACIÓN:** .....

DATOS COMPLEMENTARIOS .....
Est. Civil. Cónyuge Hijos

.....
Otros familiares

FECHA	DOCUMENTOS	194703-5 ANTECEDENTES A REGISTRAR Fs. 2
17.9.87	8701934	En el quincenario "MATE AMARGO" del 17.6.87, Nº 22, pág.10, órgano oficioso del M.L.N.(TUPAMAROS), se publica una entrevista realizada a integrantes de la Unión Blanca Popular, entre los que se encuentra el causante, el qué aportaron un perfil del modelo de desarrollo que propone esta nueva fuerza, del papel que en él cabe a la población, de sus relaciones con otros sectores políticos, de las elecciones del 89, la reforma constitucional y el referendum. Este grupo se formó en marzo último luego de una escisión del Movimiento Por Ia Patria.(CO)

MICROFILMADO 04 NOV. 1987

Impreso en

195186-2

MINISTERIO DE DEFENSA NACIONAL

D. G. I. D.

Dep. I Secc. I

Sub Secc. A/N

Ficha No. ..... Confec 3019-82

LAMBRUSCHINI (Apellidos) Julio (Nombres)

DOCUMENTOS: C/C. ..... (Serie / No.) **C/I.** ..... (No. / Dpto.)

OTROS DOC. ..... (Pasaporte / Lib. Enrol. / etc.)

NACIMIENTO: ..... (Fecha / Lugar)

DOMICILIO: ..... (Calle / No. / Teléf. / Ciudad o Localidad)

PROFESIÓN U OCUPACIÓN: .....

LUGAR: ..... **CARGO:** .....

IDEOLOGÍA POLÍTICA: ..... **CLASIFICACIÓN:** .....

DATOS COMPLEMENTARIOS ..... (Est. Civil / Cónyuge / Hijos)

..... (Otros familiares)

FECHA	DOCUMENTOS	195186-2 ANTECEDENTES A REGISTRAR
30.9.87	8701934	En el quincenario "MATE AMARGO" del 1.7.87, No 23, pág.19, órgano oficioso del M.L.N.(TUPAMAROS), se informa que nueve trabajadores de AGADU fueron suspendido determinándose la movilización de la Asociación de Funcionarios de AGADU, por la restitución inmediata de los afectados. Declarando el causante, en representación del Sindicato Unico de Gremiales Sociales y Afines,que se ha iniciado una campaña de denuncias ante las arbitrariedades del Consejo Directivo de AGADU, denunciando la intrasigencia de la directiva ante las instancias de diálogo llevadas adelante en el M.T.S.S.(CO)

MICROFILMADO

04 NOV. 1987

Impreso en

195723-2 27/10/987 (CC)

MINISTERIO DE DEFENSA NACIONAL

D. G. I. D.

Dep. I Sec. I

Sub Secc. A/N

Ficha No. ..... Confec. .....

RIGOU (Apellidos) Luis (Nombres)

DOCUMENTOS: C/C. ..... (Serie / No.) C/I. ..... (No. / Dpto.)

OTROS DOC. ..... (Pasaporte / Lib. Enrol. / etc.)

NACIMIENTO: ..... (Fecha / Lugar)

DOMICILIO: ..... (Calle / No. / Teléf. / Ciudad o Localidad)

PROFESIÓN U OCUPACIÓN: Integrante del Grupo Musical argentino " MAIZ" (flautista).-

LUGAR: ..... **CARGO:** .....

IDEOLOGÍA POLÍTICA: ..... **CLASIFICACIÓN:** ..... (SA)

DATOS COMPLEMENTARIOS ..... (Est. Civil / Cónyuge / Hijos)

..... (Otros familiares)

ANULADA EL 11/9/81

MOTIVO: Unificada con Ficha 165202-5

FECHA	DOCUMENTOS	195723-2 ANTECEDENTES A REGISTRAR F2
27/10/987	8702490 1000382	11/OCT/987 - El Semanario " LA JUVENTUD" (No.155, Pág. 19, órgano oficial de prensa del Movimiento " 26 DE MARZO" ("Seispuntista") destaca la inauguración en la Ciudad de Buenos Aires de la CASA CULTURAL URUGUAY, bajo la presidencia de Aníbal SAMPALLO, participando el GRUPO " MAIZ", que integra el causante como flautista, en la parte artística del acto inaugural. Asimismo en la Pág. 24, se publica un reportaje realizado a Aníbal SAMPALLO, quien entre otros temas se refiere a la próxima grabación de una placa discográfica conjuntamente con el mencionado grupo musical.- (CC)

ANULADA EL

MICROFILMADO (0 8 DIC. 1987)

MOTIVO: Un Ficha Con Ficha 195202-9

Impreso en

FECHA	DOCUMENTOS	ANTECEDENTES A REGISTRAR
		195723-2 RIGOU. Luis. UNIFICADA CON FICHA Nº 185202-9 (SH) 11/9/91

Impreso en

196109-3

MINISTERIO DE DEFENSA NACIONAL

D. G. I. D.

Dep. I Secc. I

Sub Secc. A/N

Ficha No. ..... Confid. 13/11/8

MORAN GIORELLO (Apellidos) Waldemar Enrique (Nombres)

DOCUMENTOS: C/C. ..... (Serie / No.) C/I. 2.965.473-9 (No. / Dpto.)

OTROS DOC. ..... (Pasaporte / Lib. Enrol. / etc.)

NACIMIENTO: 19 años (1987) (Fecha) ..... oriental (Lugar)

DOMICILIO: Calera de las Huérfanas Nº 4334 Ap. 3 (Calle / No. / Teléf. / Ciudad o Localidad)

PROFESIÓN U OCUPACIÓN: .....

LUGAR: ..... **CARGO:** .....

IDEOLOGÍA POLÍTICA: ..... **CLASIFICACIÓN:** .....

DATOS COMPLEMENTARIOS ..... (Est. Civil / Cónyuge / Hijos)

..... (Otros familiares)

FECHA	DOCUMENTOS	196109-3 ANTECEDENTES A REGISTRAR
13/11/87	8703770/1	28/9/87-Fue detenido por la Sec. 7a. a la hora 01.00 en momentos que pintaban leyendas en la fachada del edificio ubicado en Lucas Obes Nº 842, siendo denunciados por un morador del mismo, acompañado de MAYA MONTEVERDE, Hugo Mario, Sargio SABATE GIMENEZ, Aníbal COTELO MUÑOZ y Adolfo WASSEN MOSQUEIRA, quienes habían pintado la leyenda "Acto Club Aten... M.L.N. - Frente Juvenil Tupamaros 'Habrá Patria' ", una estrella tupamara y media cara del "CHE" Guevara . Interrogados manifestaron aceptar su responsabilidad y pagar los daños correspondientes.- EVAL.A-1.-(U)

MICROFILMADO

08 DIC. 1987

Impreso en

FECHA	DOCUMENTOS	196109-3 ANTECEDENTES A REGISTRAR	Fs. 3.
17.10.90.	9002470/1	3.21.06.90.Integrante del Zonal 5 del M.L.N.-(T).EVAL: A-2. (MS)	

Impreso en

195692-9

Fs-1

MINISTERIO DE DEFENSA NACIONAL

D. G. I. D.

Dep. I Secc. I

Sub Secc. A/N

Ficha No. ..... Confec. 09/10/87

SANCHEZ VALDIVIA José Antonio

Apellidos Nombres

DOCUMENTOS: C/C. ..... C/I. .....

Serie No. No. Dpto.

OTROS DOC. Pte.Of.No.E-017188

Pasaporte Lib. Enrol. etc.

NACIMIENTO: ..... Nicaragüa

Fecha Lugar

DOMICILIO: .....

Calle No Teléf. Ciudad o Localidad

PROFESIÓN U OCUPACIÓN: Técnico Postal (1) Funcionario del Instituto Nicaragüense de Telecomunicaciones y Correos.

LUGAR: ..... CARGO: .....

IDEOLOGÍA POLÍTICA: ..... CLASIFICACIÓN: .....

DATOS COMPLEMENTARIOS .....

Est. Civil Cónyuge Hijos

.....

Otros familiares

FECHA	DOCUMENTOS	195692-9 ANTECEDENTES A REGISTRAR	Fs 2
09/10/87	8903384/001/003	-31/8/87: Visa para el causante, quien viaja a participar en la Reunión Anual del Consejo Consultivo y Ejecutivo de (UPAE). Permanecerá en Mdeo. del 06 al 12SET/87. Hospedaje Hotel "EMBAJADOR". -03/9/87: Autoriza a otorgar visa al causante. EVAL:A-1 (RJ)	

MICROFILMADO

09 DIC. 1987

Impreso en

FECHA	DOCUMENTOS	195692-9 ANTECEDENTES A REGISTRAR Fo.
24.FEB.88	D.8703898/19	- 28/ENE/88:En la fecha a la hora 09.30 en vuelo 215 de A.Aergentinas con destino a Bs.As., partió el causante de nuestro país. Aporta (1)Prof.Técnico Postal.-EVAL. A - 1 (0)-.

MICROFILMADO 21 NOV. 1991

196271-1 F.L

MINISTERIO DE DEFENSA NACIONAL

D. G. I. D.

Dep. I Secc. I.
Sub Secc. A/N
Ficha No. ..... Confec 17.11.87

DOS SANTOS NUÑEZ (Apellidos) Carmela (Nombres)

DOCUMENTOS: C/C. ..... (Serie / No.) C/I. 3.243196 (1) (No. / Dpto.)

OTROS DOC. (5) RO.FO. serie D 031207 (Pasaporte / Lib. Enrol. / etc.)

NACIMIENTO: (2) 28.2.63 (Fecha) (3) Montevideo (Lugar)

DOMICILIO: (4) DUVIMIOSO TERRA 1567/2 (Calle / No. / Teléf. / Ciudad o Localidad)

PROFESIÓN U OCUPACIÓN: Estudiante de Veterinaria

LUGAR: ..... CARGO: .....

IDEOLOGÍA POLÍTICA: ..... CLASIFICACIÓN: .....

DATOS COMPLEMENTARIOS .....

306174-4 Est. Civil 306175-1 (Cónyuge / Hijos)

Hija de: Alberto y Maria Elia. (6)

Otros familiares

FECHA	DOCUMENTOS	196271-1 ANTECEDENTES A REGISTRAR	T2
17.11.87	8504120/ 149	-Figura en el PADRON ELECCIONES UNIVERSITARIAS SET/85 Por el orden Estudiantil, Eval.A-1 (V)	
17.11.87	8703460/ 004	Figura en el 1er.lugar para integrar la Asamblea del Claustro, (SISTEMA PREFERENCIAL DE SUPLENTES), por el orden Estudiantil por la lista 144, de la Facultad de Veterinaria, en las elecciones Universitarias. La tendencia de la misma es:Comunista Independiente P.S. y P.D.C..- Eval.A-1 (V)	

MICROFILMADO 09 DIC. 1987

Impreso en

FECHA	DOCUMENTOS	196271-1 ANTECEDENTES A REGISTRAR	Fs.3
15.12.89	0903596 018	-04.10.89.- Aporta: (1) C.I.: 3.243196, (2) F.Nac.: 28.2.63, (3) Lugar: Montevideo, (4) Domicilio: Duvimioso Terra 1567/2, (5) RO.FO. serie D 831207. Eval.: A-1 (AC) (6) Hija de: Alberto y Maria Elia.-	

Impreso en

(TL) Unificación con 56896 (GG)

F-1

MINISTERIO DE DEFENSA NACIONAL 197521-8

D. G. I. D.

Dep. I Secc. I

Sub Secc. A/N

Ficha No. ..... Conf. 21.01.88

FAILACHE Ramiro

Apellidos Nombres

DOCUMENTOS: C/C. ..... C/I. .....

Serie No. No. Dpto.

OTROS DOC. ANULADA EL 17/06/91 ( )

Pasaporte Lib. Enrol. etc.

NACIMIENTO: MOTIVO: POR UNIFICACION CON FDE

Fecha Lugar

56896-4 EQUIPO SPX

DOMICILIO: .....

Calle No. Teléf. Ciudad o Localidad

PROFESIÓN U OCUPACIÓN: Docente de 19 Facultad de Medicina

LUGAR: ..... CARGO: 500682

IDEOLOGÍA POLÍTICA: ..... CLASIFICACIÓN: .....

DATOS COMPLEMENTARIOS .....

Est. Civil Cónyuge Hijos

.....

Otros familiares

FECHA	DOCUMENTOS	197521-8 ANTECEDENTES A REGISTRAR
21.01.88	8703458/038	-Figura como adherente a las listas 120 y 121, por el orden Docente de la Facultad de Medicina en las Elecciones Universitarias.- Lema :ADUR (Asociacion de Docentes de Medicina.- Eval A-1 (V)
30.01.90		Se contesta Memo.(A)Nº042/90 para el S.S.FF.AA.-(FE)

ANULADA EL 17/06/91 POR UNIFICACION CON FNº 56896-4

MOTIVO: EQUIPO

MICROFILMADO

15 MAR 1988

Impreso en

FECHA	DOCUMENTOS	ANTECEDENTES A REGISTRAR
		197521-8 FALLACHE, Ramiro UNIFICADA CON FICHA N° 56.896-4 Equipo DPX 17/6/91

Impreso en

MINISTERIO DE DEFENSA NACIONAL 198077-0

D. G. I. D.

Dep. I Fs. 1 Secc. I

Sub Secc. A/N

Ficha No. ..... Confec. .....

07.03.88

POSSI

Apellidos Nombres

DOCUMENTOS: C/C. ..... C/I. .....

Serie No. No. Dpto.

OTROS DOC. .....

Pasaporte Lib. Enrol. etc.

ANULADA EL 3 / 9 / 91 (LM)

NACIMIENTO: .....

Fecha Lugar

MOTIVO: POR UNIFICACION CON LA FICHA Nº 231936-6

DOMICILIO: .....

Calle No. Teléf. Ciudad o Localidad

PEPSI COLA

PROFESIÓN U OCUPACIÓN: .....

LUGAR: ..... CARGO: .....

IDEOLOGÍA POLÍTICA: ..... CLASIFICACIÓN: Partido Nacional

DATOS COMPLEMENTARIOS .....

Est. Civil Cónyuge Hijos

.....

Otros familiares

FECHA	DOCUMENTOS	198077-0 ANTECEDENTES A REGISTRAR Fs.2
07.03.88	8704507-1	-3.11.87:En la fecha se establece que se están realizando cursos por parte de integrantes del PIT/CNT de Curso de Economía Nacional,de Seguridad Social y de FRESUR (Fundación Friedrich Ever en Uruguay).De este último es de mencionar que está previsto para que se realice a principios de NOV/87 en España,habiendo dos becas.La duración es de tres meses habiendo sido designados el causante y José ACOSTA.Uno va a realizar un curso sencille de economía y el otro uno sobre ~~Seguridad Industrial.Eval.B-3~~.(LM)

ANULADA EL 3/9/91 (LH)

MOTIVO: POR UNIFICACION CON LA FECHA

MICROFILMADO Nº 231936-6

DAR BAJA

Impreso en

FECHA	DOCUMENTOS	ANTECEDENTES A REGISTRAR
		198.077-0 Possi. UNIFICADA CON FICHA Nº 231936-6 (LH) 3/9/91

Impreso en

02/03/988 (CC)

MINISTERIO DE DEFENSA NACIONAL

D. G. I. D.

198093-7

Dep. I Secc. I

Sub Secc: A/N

Ficha No. ..... Confec. .....

GONZALEZ — Apellidos

José — Nombres

DOCUMENTOS: C/C. ..... Serie ..... No. **C/I.** ..... No. ..... Dpto.

OTROS DOC. ..... Pasaporte ..... Lib. Enrol. ..... etc.

NACIMIENTO: ..... Fecha ..... Lugar

DOMICILIO: ..... Calle ..... No. ..... Teléf. ..... Ciudad o Localidad

PROFESIÓN U OCUPACIÓN: Integrante del Grupo Humorístico Cooperativo " LAS RANAS".-

LUGAR: ..... **CARGO:** .....

IDEOLOGÍA POLÍTICA: ..... **CLASIFICACIÓN:** .....

DATOS COMPLEMENTARIOS ..... Est. Civil ..... Cónyuge ..... Hijos

..... Otros familiares

FECHA	DOCUMENTOS	198093-7 ANTECEDENTES A REGISTRAR	52
02/03/988	8705069 /181	26/01/986 - El Semanario " LA JUVENTUD" (No. 66, Suplemento Cultural), órgano oficial de prensa del MOVIMIENTO " 26 DE MARZO" ("SEISPUNTISTA"), informa que el causante es integrante del Grupo Humorístico Cooperativo " LAS RANAS", que participará del próximo Carnaval. Sobre el mismo, se señala que de sus 15 integrantes, 7 volvieron del exilio. El Grupo respondería a los lineamientos del MOVIMIENTO " 26 DE MARZO".- EVALUACION: B-2 (CC)	

MICROFILMADO

Impreso en

Fs.1

MINISTERIO DE DEFENSA NACIONAL

D. G. I. D. 198707-2

Dep. I Secc. I

Sub Secc. A/N

Ficha No. ..... Confec. .....

OLIVERA RAMOS ..... Heber Wáshington .....
Apellidos Nombres

DOCUMENTOS: C/C. ..... C/I. .....
Serie No. No. Dpto.

OTROS DOC. .....
Pasaporte Lib. Enrol. etc.

NACIMIENTO: 38 años (1988) .....
Fecha Lugar

DOMICILIO: Juan José de Amézaga 1507 Hab.3 .....
Calle No. Teléf. Ciudad o Localidad

PROFESIÓN U OCUPACIÓN: .....

LUGAR: ..... CARGO: .....

IDEOLOGÍA POLÍTICA: ..... CLASIFICACIÓN: .....

DATOS COMPLEMENTARIOS .....
Est. Civil Cónyuge Hijos

.....
Otros familiares

FECHA	DOCUMENTOS	198707-2 ANTECEDENTES A REGISTRAR	Fs.2
11-4-88	8800566/3	-18.2.88.-Se presentó en la DNII manifestando haber sido objeto de malos tratos por parte de la Policía;habiendo denunciado el hecho ante el Juzgado Letrado de 1ra.Instancia en lo Penal de 2do.Turno,sin haber obtenido resultados. Al presumirse que podría tener afectadas sus facultades mentales,se solitió el servicio de Asistencia Externa del MSP,diagnosticándosele "Delirio de tipo paranoico,con delirio de persecusión.- Posteriormente luego de ser examinado por el médico forense y previa comunicación al Juzg.Ltdo.en lo Penal de 5to.Turno se procedió a su internación en el Hospital Maciel,quedando a disposición del mencionado Juzgado. Eval:A-1 (00).-	

Impreso en

MINISTERIO DE DEFENSA NACIONAL 198714-8 Dep. I Secc. I

Sub Secc. A/N

D. G. I. D. Ficha No. ..... Confec. 11.1.88

RICCI Juan

Apellidos Nombres

DOCUMENTOS: C/C. ..... **C/I.** .....
Serie No. No. Dpto.

OTROS DOC. .....
Pasaporte Lib. Enrol. etc.

NACIMIENTO: .....
Fecha Lugar

DOMICILIO: .....
Calle No. Teléf. Ciudad o Localidad

PROFESIÓN U OCUPACIÓN: .....

LUGAR: ..... **CARGO:** .....

IDEOLOGÍA POLÍTICA: ..... **CLASIFICACIÓN:** .....

DATOS COMPLEMENTARIOS .....
Est. Civil Cónyuge Hijos

.....
Otros familiares

FECHA	DOCUMENTOS	198714-8 ANTECEDENTES A REGISTRAR 52
11.4.88	8800467/1	"EL PAIS" del 5.2.88 Pág.10- Publica un articulo sobre EMAUS, señalando que el causante es uno de los que resucito este Programa de comunicación y capacitación popular. (CO) Aporta: Fotografía

MICROFILMADO

Impreso en

198943-3

FI

MINISTERIO DE DEFENSA NACIONAL

D. G. I. D.

Dep. I Secc. I

Sub Secc. A/N

Ficha No. ..... Confec. 13.4.88

BATLLE DUPONT — Apellidos

Daniel Ramón — Nombres

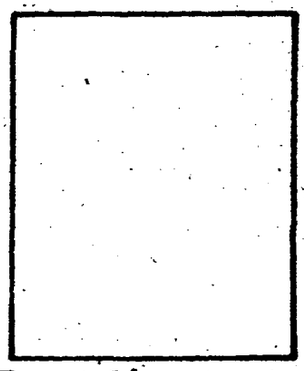

DOCUMENTOS: C/C. KCA 4776 (Serie / No.) C/I. 2.858.129-0 (No. / Dpto.)

OTROS DOC. (Pasaporte / Lib. Enrol. / etc.)

NACIMIENTO: 32 años (1988) (Fecha) Uruguay (Lugar)

DOMICILIO: Setembrino Pereda y Exodo Casa 39 (Calle / No. / Teléf.) Paysandú (Ciudad o Localidad)

PROFESIÓN U OCUPACIÓN: Policía

LUGAR: J.P. Paysandú **CARGO:**

IDEOLOGÍA POLÍTICA: **CLASIFICACIÓN:**

DATOS COMPLEMENTARIOS (Est. Civil / Cónyuge / Hijos)

(Otros familiares)

FECHA	DOCUMENTOS	198943-3 ANTECEDENTES A REGISTRAR R2
13.4.88	8800642/1	25.2.88 - En la fecha se establece que solicitó autorización para instalar una estación transmisora de Radioaficionado de 35 vatios de potencia, en el domicilio sito en Setembrino Pereda y Exodo (Paysandú). Eval: A-1 (00)

MICROFILMADO 17 NOV. [illegible]

Impreso en [illegible]

198947-4

MINISTERIO DE DEFENSA NACIONAL

D. G. I. D.

Dep. I Fs. 1 Secc. I
Sub Secc. A/N
Ficha No. ..... 19.04.88.

BRITO DEL PINO LOPEZ (1) Maria Inés
Apellidos Nombres

DOCUMENTOS: C/C. ..... **C/I.** 1.953.722-2
Serie No. No. Dpto.

OTROS DOC. .....
Pasaporte Lib. Enrol. etc.

NACIMIENTO: .....
Fecha Lugar

DOMICILIO: .....
Calle No. Teléf. Ciudad o Localidad

PROFESIÓN U OCUPACIÓN: Estudiante de Medicina.-

LUGAR: ..... **CARGO:** .....

IDEOLOGÍA POLÍTICA: ..... **CLASIFICACIÓN:** .....

DATOS COMPLEMENTARIOS .....
Est. Civil Cónyuge Hijos

.....
Otros familiares

FECHA	DOCUMENTOS	198947-4 ANTECEDENTES A REGISTRAR Fs.2
13.04.988.	3504063/60	= En las elecciones realizedas en la Facultad de Medicina el 5 de Setiembre de 1985, según régimen de voto "cantado", el causante perteneciente a la "Generación 83", votó por la lista No.14, cuya tendencia corresponde a: U.J.C. EVAL: B-2.(HH).-
13.04.988.	3504120/103	= Padrones elecciones Universitarias SET/985.EVAL: A-1.Indica (1) 2do.apellido:LOPEZ.(HH).-

MICROFILMADO

17 NOV. 1988

Impreso en

199019-1

MINISTERIO DE DEFENSA NACIONAL

D. G. I. D.

Dep. I Fo. 1 Secc. I
Sub Secc. A/N
Ficha No. ..... Coordo. 13.04.988.

MOSLEIRO ..... Roberto .....
Apellidos Nombres

DOCUMENTOS: C/C. ..... c/i 1.802.025-6 .....
Serie No. No. Dpto.

OTROS DOC. .....
Pasaporte Lib. Enrol. etc.

NACIMIENTO: .....
Fecha Lugar

DOMICILIO: .....
Calle No. Teléf. Ciudad o Localidad

PROFESIÓN U OCUPACIÓN: Estudiante de Medicina.- .....

LUGAR: ..... CARGO: .....

IDEOLOGÍA POLÍTICA: ..... CLASIFICACIÓN: .....

DATOS COMPLEMENTARIOS .....
Est. Civil Cónyuge Hijos

.....
Otros familiares

FECHA	DOCUMENTOS	199019-1 ANTECEDENTES A REGISTRÁR fs.2
13.04.988.	8504063/60	= En las elecciones realizadas en la Facultad de Medicina el 5 de setiembre de 1985, según régimen de voto "cantado", el causante perteneciente a la "Generación 83", votó por la lista No.11, cuya tendencia corresponde a: P. NACIONAL.EN/AL.-B.2. (HH).-

MICROFILMADO

17 NOV 1988

Impreso en

199029-0

Fs. 1

MINISTERIO DE DEFENSA NACIONAL

D. G. I. D.

Dep. I Secc. I

Sub Secc. A/N

Ficha No. ..... Confec. 13.4.88

PINAUX DI PASCUA ..... Amalia Jacqueline .....
Apellidos Nombres

DOCUMENTOS: C/C. ..... **C/I.** .....
Serie No. No. Dpto.

OTROS DOC. .....
Pasaporte Lib. Enrol. etc.

NACIMIENTO: .....
Fecha Lugar

DOMICILIO: .....
Calle No. Teléf. Ciudad o Localidad

PROFESIÓN U OCUPACIÓN: .....

LUGAR: ..... **CARGO:** .....

IDEOLOGÍA POLÍTICA: ..... **CLASIFICACIÓN:** .....

DATOS COMPLEMENTARIOS .....
Est. Civil. Cónyuge Hijos

.....
Otros familiares

FECHA	DOCUMENTOS	199029-0 ANTECEDENTES A REGISTRAR	D:2
8.3.88	8800883/4	11.1.88- Se establece que la causante, integrante del PS, viajaría a Cuba donde permanecerá seis meses, a los efectos de realizar estudios sobre "Dirección Cinematográfico". El referido curso tendría una duración de dos años, y los asistentes solventarían solamente los pasajes; el curso y la estadía serían financiados por el Ministerio de Cultura de Cuba. EVAL: A-2(C)	

MICROFILMADO 17 NOV. 1988

Impreso en

MINISTERIO DE DEFENSA NACIONAL

D.G.I.D.

199117-3

Dep. I Secc. I

Sub Secc. A/N

Ficha No. ..... Confec. 15/4/88

MUZIO ROSSANA

Apellidos Nombres

DOCUMENTOS: C/C. ..... C/I. .....

Serie No. No. Dpto.

OTROS DOC. .....

Pasaporte Lib. Enrol. etc.

NACIMIENTO: .....

Fecha Lugar

DOMICILIO: .....

Calle No. Teléf. Ciudad o Localidad

PROFESIÓN U OCUPACIÓN: ESTUDIANTE Fac. Humanidades y Ciencias

LUGAR: ..... CARGO: .....

IDEOLOGÍA POLÍTICA: ..... CLASIFICACIÓN: .....

DATOS COMPLEMENTARIOS .....

Est. Civil Cónyuge Hijos

.....

Otros familiares

FECHA	DOCUMENTOS	199117-3 ANTECEDENTES A REGISTRAR	82
15/4/88	8504770/15	Figura en el 24to.lugar ,para integrar la Asamblea del Claustro (Sistema Preferencial de Titulares y Suplentes). lista 149, Lema CEHC.ASCBEP.FEJU.,(1958). de la Facultad de Humanidades y Ciencias., en las Elecciones Universitarias. ,de 1985.-Eval.B.1-(MM)	

MICROFILMADO

17 NOV. 1988

Impreso en

F.1.

MINISTERIO DE DEFENSA NACIONAL

Dep. I Secc. I

Sub Secc. A/N

D. G. I. D. 199516-6 Ficha No. ..... Confec. 15.3.88

CHRISTOPHERSEN DOTTA **María Inés.**

Apellidos Nombres

DOCUMENTOS: C/C. ..... **C/I.** 22.274 (Flores) (1)
Serie No. No. Dpto.

OTROS DOC. .....
Pasaporte Lib. Enrol. etc.

NACIMIENTO: .....
Fecha Lugar

DOMICILIO: .....
Calle No. Teléf. Ciudad o Localidad

PROFESIÓN U OCUPACIÓN: Estudiante de Medicina.=

LUGAR: ..... **CARGO:** .....

IDEOLOGÍA POLÍTICA: ..... **CLASIFICACIÓN:** .....

DATOS COMPLEMENTARIOS .....
Est. Civil Cónyuge Hijos

.....
Otros familiares

FECHA	DOCUMENTOS	199516-6 ANTECEDENTES A REGISTRAR P. 2.
21.04.988	8504120/104	-Padrones elecciones Universitarias SET/985 EVAL A-1. (HH)
21.04.988.	8504063/62	-En las elecciones realizadas en la Facultad de Medicina el 5 de setiembre de 1985, según régimen de voto "cantado", el causante perteneciente a la "Generación 80", votó por la lista No. 1968, cuya tendencia corresponde a: I.D.I. EVAL: B-2 (HH).- Indica (1) C.I. 22.274 (Flores).-

MICROFIL

17 NOV. 1988

Impreso en

F.1

199741-0

MINISTERIO DE DEFENSA NACIONAL

D. G. I. D.

Dep. I Secc. I

Sub Secc. A/N

Ficha No. ..... Conf. 02.05.88

BADARACO ..... Alicia .....
Apellidos Nombres

DOCUMENTOS: C/C. ..... C/I. .....
Serie No. No. Dpto.

OTROS DOC. .....
Pasaporte Lib. Enrol. etc.

NACIMIENTO: .....
Fecha Lugar

DOMICILIO: .....
Calle No. Teléf. Ciudad o Localidad

PROFESIÓN U OCUPACIÓN: Bancario .....

LUGAR: ..... CARGO: .....

IDEOLOGÍA POLÍTICA: ..... CLASIFICACIÓN: .....

DATOS COMPLEMENTARIOS .....
Est. Civil Cónyuge Hijos

.....
Otros familiares

FECHA	DOCUMENTOS	199741-0 ANTECEDENTES A REGISTRAR F.2
02.05.88	D.8801367 P.001	-Figura en el 17mo.lugar de la Asamblea Representativa por la Capital Sistema Ordinal de Suplentes ,por la lista Nro.1, Lema"por la reforma de los estatutos en el año 1988", para integrar la A.B.U.,(Asociación de Bancarios del Uruguay),por el período 1988/1990. Dicho lista responde a la línea ULTRA (M.L.N.T,I.D.I. y 26 de marzo).- Eval.A-1 (V)
30/05/88	8801385/05	-20/04/88:En la fecha se establece que es firmante de un boletín de AEBU,titulado "ALERTA A TODOS LOS COMPAÑEROS,EL GREMIO PRIMERO:POR ESO HAY QUE CONSULTARLO",en el cual se denuncian una serie de irregularidades del Consejo Central de la Asociación,como ser la no conformación de un proyecto de estatutos luego de varias sesiones realizadas.En el mismo se hace un llamado a los integrantes de este gremio a hacerse presente el 23/03/88 en AEBU y "respaldar el planteo realizado oportunamente sobre un plebiscito para el 9/5/88 y apoyar los acuerdos ya logrados que deberan estamperse en un proyecto común". Eval:B-2.(KE)

Impreso en

MICROFILMADO

17 NOV 1988

Fs 1

MINISTERIO DE DEFENSA NACIONAL

D. G. I. D. 199848-3

Dep. I Secc. I

Sub Secc. A/N

Ficha No. ..... Confec. .....

MOLINA **PAUL**

Apellidos Nombres

DOCUMENTOS: C/C. ..... **C/I.** .....

Serie No. No. Dpto.

OTROS DOC. .....

Pasaporte Lib. Enrol. etc.

NACIMIENTO: .....

Fecha Lugar

DOMICILIO: .....

Calle No. Teléf. Ciudad o Localidad

PROFESIÓN U OCUPACIÓN: **BANCARIO**

LUGAR: ..... **CARGO:** .....

IDEOLOGÍA POLÍTICA: ..... **CLASIFICACIÓN:** .....

DATOS COMPLEMENTARIOS .....

Est. Civil Cónyuge Hijos

.....

Otros familiares

FECHA	DOCUMENTOS	199848-3 ANTECEDENTES A REGISTRAR Fs 2
3.05.988	8801406/11	-21.4.88 En la fecha se establece que integra la lista 518 (P.Colorado) lema "PROPUESTA GREMIAL" sub-lema "INTEGRACION" sector Banca Oficial para el periodo 1988-1990 en el 5to lugar a la Asamblea Representativa por el Interior.- Mval.A-1.-(FE)

Impreso en

fk 1

JUNTA DE COMANDANTES EN JEFE 200.464-6

S. I. D.

Dep. I Secc. I

Sub Secc. A/N

Ficha No. ..... Conf. 25-7-84

DE LEON Blanca

Apellidos Nombres

DOCUMENTOS: C/C. ..... **C/I.** .....

Serie No. No. Dpto.

OTROS DOC. .....

Pasaporte Lib. Enrol. etc.

NACIMIENTO: .....

Fecha Lugar

DOMICILIO: Benito Riquet 308 .....

Calle No. Teléf. Ciudad o Localidad

PROFESIÓN U OCUPACIÓN: .....

LUGAR: ..... **CARGO:** .....

IDEOLOGÍA POLÍTICA: ..... **CLASIFICACIÓN:** .....

DATOS COMPLEMENTARIOS .....

Est. Civil Cónyuge Hijos

.....

Otros familiares

B2

FECHA	DOCUMENTOS	200.464-6 ANTECEDENTES A REGISTRAR
25.7.984	8404998/1, 6, 10, 15	NOV/982: Recibe en su domicilio cassettes del "26 de Marzo" procedentes de SUECIA, FRANCIA, por intermedio del cual se incita a el voto en blanco en las elecciones internas.-Eval. B-2.-(FE)

MICROFILMADO 05 OCT. 1984

Impreso en

FICHA RECOLECTADA POR CONSTITUIR LA BASE DE FICHA

SERVICIO DE INFORMACION
DE DEFENSA
Dep. 1

201426-4

Confeccionado el 27/9/83

VARIOS

POSEE FOTO
FOTO

Apellidos CELANO STOTZ de MARTINEZ(1)

Nombres Leonora, (a) "ISABEL"

Fecha de Nacimiento 1944 21.7.44 (3)

Lugar de Nacimiento Montevideo

Est. Civil Casada(2)

Cred. Cívica AXA 12.307 (4) Céd. Identidad No. 1.005.105

Otros Documentos

Ocupación Estudiante del Instituto Profesores Artigas
Profesora de Historia (5)

Padre Serafín

Madre Hilda

Domicilio Gregorio Suarez No. 2788 Apto. 2 Ciudad Montevideo

Otros datos: 8 de Octubre No.3814 Apto.7 (MDEO). (6)

FICHA COMPLEMENTARIA F.2

DOCUMENTO		201426 ANTECEDENTES
Fecha	Origen	
10/X/967	D. 26314	-En la fecha es detenida en el interior del CEIPA, conjuntamente con otros estudiantes y profesores estando en vigencia el Decreto sobre Medidas Prontas de Seguridad.
20/II/969	"EL POPULAR"	-La agrupación Renovación del IPA., (Instituto de Profesores Artigas), y la Agrupación de Profesores Comunistas, participan con inmenso pesar el deceso de Serafín Celano padre dela compañera, Leonora, a quien le hacen llegar sus condolencias.
16/XII/969	"EL POPULAR"	-La agrupación "Renovación", del Instituto de Profesores "Artigas", participa del fallecimiento de Hilda STOTZ de CELANO madre de la titular a quien le hacen llegar sus condolencias.
29/III/975	D. 26314	-Afiliada No. 36.512, al PARTIDO COMUNISTA desde el 31/XII/968, según material incautado a raíz de la detención de Rodney Tibaldo ARISMENDI.
11/II/976	D. 26314	-Suscribe nómina de un Manifiesto y Convocatoria a un Encuentro para enfrentar la actual situación (1973), por la GPM.

281420

3/[illegible]/976	B. 26314	Según Com. de las FF.CC. de la fecha, [illegible] tegrante del aparato montado por el [illegible] encargado de desacreditar al Uruguay [illegible] te .
[illegible]/976	26314	Según manifiesta Emerson VERA [illegible], [illegible] 76, la titular estaba vinculada al [illegible] ciones ilegal del prescripto F.COMUNIS[illegible]
[illegible]/976	263[illegible]	Según manifiesta [illegible], [illegible] la titular integraba la Comisión de [illegible] nacionales del Prescripto P.Comunista [illegible]
[illegible]/IV/976	26314	Según doc. de la fecha, funciona con [illegible] de Silvia ORTIZ y tienen contacto [illegible] ARGENTA y Matilde Margarita [illegible] que reciben paquetes con el [illegible] CARTA, para enviarlo a los [illegible] Democráticos,
9/[illegible]/976	26314	Por Requisitoria Nol [illegible]/976, del [illegible] [illegible], por [illegible] [illegible] COMUNISTA y [illegible] [illegible]
[illegible]	[illegible]	[illegible]

Fs 4

FECHA	DOCUMENTOS	201428 ANTECEDENTES A REGISTRAR
		información para escribir sus artículos sobre [illegible] de nuestro país, que luego y por indicación de [illegible] Luis MASSE A debía enviar a Pablo SUAREZ y [illegible] SCHWARTZ en Buenos Aires.
18/II/976	D.26314	-Según Acta s/n de la fevha que le fuera tomada a [illegible] berto GRILLO MOTTA, en el D-5 de la DIT., [illegible] que mantuvo diversas reuniones con el [illegible] guiendo instrucciones que este recibiera [illegible] principalmente con referencia a la jornada [illegible] "Acción Nacional", realizada el 27/VI/[illegible] por la carestía y contra la limitación de las [illegible] tades. Dicha jornada consistía en adoptar una [illegible] de pasividad o de brazos caídos, no realizando [illegible] gún tipo de tareas.
9/II/978	D. 26314	-Se establece que es integrante del Comité [illegible] la Unión de la Juventud Comunista (UJC) elegido [illegible] el VII Congreso de la misma en 1969.
4/VIII/977	D. 26314	-Según acta s/n tomada a Raúl Natividad [illegible] en 1975 arregló el viaje y un encuentro en [illegible] de una delegación juvenil integrada por la [illegible] ternacional de Estudiantes y La Federación [illegible] de la Juventud Democrática que se hallaba en [illegible] Eval. A-2 (TL).-

201426 Fs 3

FECHA	DOCUMENTOS	CELANO STOTZ ANTECEDENTES A REGISTRAR
27.[illegible]	Doc.26314 Pag.0123	-Indica idem Doc.anteriores aportando la [illegible] formación:1971-78; En información referente [illegible] obtenida por el Dpto.III/SIN, en éste período [illegible] blece que la causante es integrante de las [illegible] Especiales del P.C. desempeñándose en la [illegible] Asuntos Internacionales con el alías de [illegible] Integrante del grupo de trasmisiones del P.C. [illegible] radora del semanario "Carta".-Eval:A-2.- ([illegible]).-

201426

F.6

JUNTA DE COMANDANTES EN JEFE

S. I. D.

Dep. I Secc. 1

Sub Secc. A/M

Ficha Nro. ____ Confec. 22.12.73

ORLANDO SPOTZ (1) — Leonora

Apellidos — Nombres

DOCUMENTOS: C/C ____ C/I 1.005.105 (2)

Serie Nro. — Nro. Dpto.

OTROS DOC. ____

Pasaporte Lib. Enrol. etc.

NACIMIENTO: 1950 (3) ____

Fecha Lugar

DOMICILIO: Santiago de Chile 1077 — Gregorio Suarez 2788 Ap. 1 (4)

Calle Nro. Teléf. Ciudad o Localidad

PROFESION U OCUPACION: Profesora de Enseñanza Secundaria

LUGAR: ____ **CARGO:** ____

IDEOLOGIA POLITICA: ____ **CLASIFICACION:** ____

DATOS COMPLEMENTARIOS: ____

Est. Civil Cónyuge Hijos

[redacted]

Otros familiares

201426

F 7

Fecha	Documentos	ANTECEDENTES A REGISTRAR
2.2.69	75.1158	Se publica en el diario "El Popular" de la fecha, un aviso de [illegible] cia, expresando lo siguiente: "La Agrupación de Profesores [illegible] participan con enorme pesar el deceso del señor padre de la [illegible] (causante)invitando a dicho sepelio.- (J)
2.10.71	75 2459	Fue entrevistado por el diario "El Popular" en el local del [illegible] versitario integrante del Frente Izquierda de Liberación con [illegible] un acto general que se realizará en la Sala "18" del Teatro "[illegible] (PP)
11.8.76	1051	Se requiere su captura por-sabersele vinculada al P. Comunista y [illegible] pasado a la clandestinidad.- (FF) Indica (1) al (A)
4.10.76	1267	(FF)
11.10.76	1302	(I)
		8.5.78 MEMO(A) 613/78 DPTO. II/ENE.- (W)

MICROFILMADO 28 JUL. 1994

FECHA	DOCUMENTOS	201426 -4 ANTECEDENTES A REGISTRAR Fs 8
10.9.84 Pág. 65	1696/76 y 67.-	28.07.76:Por Oficio N°859/76 de la fecha del Juzgado Militar de Instrucción de 3er.Turno se solicita su captura. 05.08.76:Por Requisitoria N°10/76 de la fecha se requiere su captura por sabérsele vinculada al proscripto Partido Comunista y haber pasado a la clandestinidad.Requerida N°1178.-Eval:A-1(AD)
20.9.84	1436/77 Pag. 69.-	04.03.77:Por Oficio Nº213/77 de la fecha del Juzgado Militar de Instrucción de 3er.Turno se solicita su captura por su vinculación al Partido Comunista. Eval:A-1(AD)
14.12.84	8410586/3	30/11/84:Por Oficio Nº547/84 de la fecha del Juzgado Militar de Instrucción de 1er.Turno se deja sin efecto su solicitud de captura.-Eval:A-1(AD)
14.12.84	8410583/1	11/12/84:Por Circular Nº29/84 de la fecha del S.I.D. se deja sin efecto su requisitoria,de acuerdo a lo establecido por Oficio Nº547/84 de fecha 30/11/84 del Juzgado Militar de Instrucción de 1er.Turno.- Eval:A-1(AD)

FECHA	DOCUMENTOS	201426-4 ANTECEDENTES A REGISTRAR	59
18.12.85	8504897/4	30.08.85: Figura en una lista de personas a las que le fue denegada la ayuda financiera que se otorgó según el "Programa ACNUR" que fuera aprobado en la fecha de la Comisión Nacional para la Repatriación dependiente del Ministerio Educación y Cultura. Cabe señalar que fue restituída a la Enseñanza Secundaria. Regresó desde Argentina. Eval.A-1.(PE)(1)apellido de casada MARTINEZ, (2)Est.Civ.casada.(ME)	
27.1.988	8702961/53	Funcionaria Publica. Fecha de Ing:MAY/67 en calidad de presupuestada, dejada cesante el 30.I.75 por abandono del cargo por requerimiento de la justicia militar. Expresa que fue destituida por razones politicas y gremiales, manifestando su interes en retomar su cargo.- Eval.A-1.-(PE) APORTA (3) Fec. de Nac:21.7.44 (4) C.I. AXA 12.307 (5) Prof._Profesora de Historia (6) Domr 8 de Octubre No.3814 Apto.7 (MDEO).-(PE)	

MICROFILMADO 07 NOV. 1991 Impreso en

201656-6 Fs.1

MINISTERIO DE DEFENSA NACIONAL

D. G. I. D.

Dep. I Secc. I

Sub Secc. A/N

Ficha Np. ..... Confeccionada 28-9-83

SAAVEDRA RODRIGUEZ Carlos Alberto

Apellidos Nombres

DOCUMENTOS: C/C. ..... C/I. .....

Serie No. No. Dpto.

OTROS DOC. .....

Pasaporte Lib. Enrol. etc.

NACIMIENTO: .....

Fecha Lugar

DOMICILIO: .....

Calle No. Teléf. Ciudad o Localidad

PROFESIÓN U OCUPACIÓN: Gerente

LUGAR: Cámara de la Construcción CARGO: .....

IDEOLOGÍA POLÍTICA: ..... CLASIFICACIÓN: .....

DATOS COMPLEMENTARIOS .....

Est. Civil Cónyuge Hijos

.....

Otros familiares

FECHA	DOCUMENTOS	ANTECEDENTES A REGISTRAR
28.9.83	30582/3 P.D.	16.9.83-Le fué entregado, un petitorio de parte de los obreros de la construcción adheridos a la Comisión Pro-Sindicato Unico de la Construcción, en el que se reclama ajuste salarial y creación de empleos, entre otras cosas. Es de destacar que dicho petitorio estaba respaldado por aproximadamente 1800 firmas, en la mayoría ilegibles y varias impresiones digitales. Eval.A-1 (TT)

Impreso en

201750-7

MINISTERIO DE DEFENSA NACIONAL

S. I. D.

Dep. I FSL Sub - Secc. G

Ficha Nro. ____ Confec. 29-

MUÑOS de HABERLI — Apellidos

Gladys Norma — Nombres

DOCUMENTOS: C/C. ____ (Serie / Nro.) C/I. 725.275 (Nro. / Dpto.)

OTROS DOC. ____ (Pasaporte / Lib. Enrol. / etc.)

NACIMIENTO: ____ (Fecha / Lugar)

DOMICILIO: Caldas 1591 en 1968 (Calle / Nro. / Telfl. / Ciudad o Localidad)

PROFESION U OCUPACION: estudiante de abogacía.- Impuestos Directos

LUGAR: ____ CARGO: ____

IDEOLOGIA POLITICA: ____ CLASIFICACION: ____

DATOS COMPLEMENTARIOS: ____ (Est. Civil / Conyuge / Hijos)

Otros familiares

201750

Fecha	Documentos	Fs 2 ANTECEDENTES A REGISTRAR
[illegible]	[illegible]	[illegible]
29.9.83	16187	6.11.968:Estando en vigencia el decretos de [illegible] fue detenida por apredrear a funcionarios poli[illegible] 5.9.74:Realiza trámites de pasaporte, con pret[illegible] viajar a España.Eval.B-2.(ME)

MICROFILMADO 28 JUL. 1984

2V1763-0

...TERIO DE DEFENSA NACIONAL

S. I. D.

201.763-0

Dep. I

Sub - Secc. G

Ficha Nro. ____ Con...

[illegible] Angel

Apellidos Nombres

DOCUMENTOS: C/C. ____ C/I. ____

Serie Nro. Nro. Dpto.

OTROS DOC. ____

Pasaporte Lib. Enrol. etc.

NACIMIENTO: ____

Fecha Lugar

DOMICILIO: albañil

Calle Nro. Teléf. Ciudad o Localidad

PROFESION U OCUPACION: ____

LUGAR: ____ CARGO: ____

IDEOLOGIA POLITICA: ____ CLASIFICACION: ____

DATOS COMPLEMENTARIOS: ____

Est. Civil Conyuge Hijos

____

Otros familiares

1763

Fecha	Documentos	Fs 2 ANTECEDENTES A REGISTRAR 25/763
29.9.83	16187	8.1.76 Afiliado al P.C. el 30.4.963 con el No.12. (Microfilm incautado a Rodney ARISMENDI). Eval.B-2.

MICROFILMADO 28 JUL. 1984

201777-0

MINISTERIO DE DEFENSA NACIONAL

S. I. D.

Dep. I

Fs 1 Sub - Secc. G

Ficha Nro. ____ C 09.9.83

[illegible] Manuel Andrés

Apellidos Nombres

DOCUMENTOS: C/C. ACB 5448 C/I. ____

Serie Nro. Nro. Dpto.

OTROS DOC. ____

Pasaporte Lib. Enrol. etc.

NACIMIENTO: ____

Fecha Lugar

DOMICILIO: Oficial 3 No.4779 y Juan Acosta Barrio Cópola

Calle Nro. Teléf. Ciudad o Localidad

PROFESION U OCUPACION: Cartero

LUGAR: Dirección Nal. de Correos CARGO: ____

IDEOLOGIA POLITICA: ____ CLASIFICACION: ____

DATOS COMPLEMENTARIOS: ____

Est. Civil Conyuge Hijos

____

Otros familiares

201777

Fecha	Documentos	Fs 2 ANTECEDENTES A REGISTRAR
29.9. 83	16187	28.2.71 ;Afiliado al P.C. con el No.53.247.Eval.B-2.(

MICROFILMADO 28 JUL. 1986

F. 1.

MINISTERIO DE DEFENSA NACIONAL

Dep. I Secc. I

Sub Secc. A/N

D. G. I. D. .202002-2 Ficha No. ..... Confec 23.9.83

CASARETTO ..... **Julio** .....

Apellidos Nombres

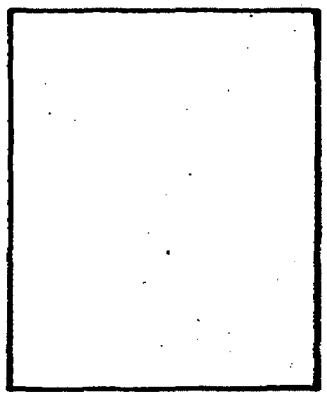

DOCUMENTOS: C/C. ..... **C/I.** .....

Serie No. No. Dpto.

OTROS DOC. .....

Pasaporte Lib. Enrol. etc.

NACIMIENTO: .....

Fecha Lugar

DOMICILIO: .....

Calle No. Teléf. Ciudad o Localidad

PROFESIÓN U OCUPACIÓN: .....

LUGAR: ..... **CARGO:** .....

IDEOLOGÍA POLÍTICA: ..... **CLASIFICACIÓN:** M.L.N.

DATOS COMPLEMENTARIOS .....

Est. Civil Cónyugé Hijos

.....

Otros familiares

FECHA	DOCUMENTOS	202002 ANTECEDENTES A REGISTRAR F. 2.
23.9.83	25985/3,4	6.6.72: Detenido a raíz de las declaraciones de Oscar Dulcinso RUIZ, en una fundición en gris del M.L.N que funcionaba como pantalla para fabricar carcazas para granadas. En declaraciones de Humberto Bernabé FRANCO es mencionado como responsable junto a Julio APOLONIA y Fermín RIVAS de la fundición citada anteriormente. Eval. A-1 (ME)

MICROFI... 29 JUL. 1984

Impreso en ...

202003-0

JUNTA DE COMANDANTES EN JEFE

S. I. D.

Dep. I

Sub Sec. A/

Ficha N° ...... Carpeta

D'ELIA OCHOA ...... Julio César

Apellidos ...... Nombres

DOCUMENTOS: C/C. A.Z.B. 1131(4) C/I. 639.274

Serie N° N° Dpto.

OTROS DOC. ......

Pasaporte Lib. Enrol. etc.

NACIMIENTO: 22.1.12 (1) Treinta y Tres(2)

Fecha Lugar

DOMICILIO: Juan Jackson 920 Ap.701 (5)

Luis Piera No. 1807 apto. 13

Calle N° Telef. Ciudad o Localidad

PROFESION U OCUPACION: ......

LUGAR: ...... CARGO: ......

IDEOLOGIA POLITICA: ...... CLASIFICACION: ......

DATOS COMPLEMENTARIOS. ......

Est. Civil Cónyuge Hijos

Padres: Germán y Elisa (3)

Otros familiares

Fecha	Documentos	202003 ANTECEDENTES A REGISTRAR
4.10.83	16187	10.7.970: Efectúa declaraciones con respecto al [illegible] de Ley de Seguridad Interna del Estado, caracteri[illegible] régimen como dictatorial. 11.6.971: Figura en una lista extensa constituída [illegible] mité de Base del F.A. perteneciente a la Asociación [illegible] tiana. Eval. B-2. (ME)
21.7.81	D.6191	-Firmante de una carta dirigida por padres de hijos [illegible] parecidos en la Rep. Argentina al Sr. Pte. de la [illegible] ca para que en su calidad de autoridad máxima del [illegible] disponga de una invetigación para determinar el [illegible] llevaron sus hijos y los motivos que llevaron a [illegible] desaparición. Es de destacar que algunos de estos "desaparecid[illegible] ausentaron del País por distintas razones entre [illegible] figuran refugiados. Manifiestan haber perdido contacto con sus hijos [illegible] hace años habiendo realizado gestiones ante las autori[illegible] dades en Argentina y Uruguay sin resultados positivos. Eval: A-2 (SJ) Indica del (1) al (3).-

MICROFILMADO 29 JUL [illegible]

FECHA	DOCUMENTOS	202003-0 ANTECEDENTES A REGISTRAR E3
10/10/84	D 2142/79	Indica idem Doc. 16187 aportando: En Boletín clandestino "Desde Uruguay" de la 2da.quincena de abril de 1978 pág.2, en un titular aparece: "Otro secuestro en Buenos Aires, profesor, ex-docente de la Facultad de Ciencias Económicas de Montevideo, militante de los G.A.U. fue secuestrado junto a su esposa en Buenos Aires donde residían últimamente". Familiares de los mismos realizaron gestiones ante las autoridades sin obtener respuestas. Eval.B-2 (BM)
16.6.86	8602215/3	07/MAY/986: En la fecha se establece que el causante, hermano de José D'ELIA y sindicado como adherente al F.A., fue restituído en PLUNA, en el marco de la Ley Nº15.783. Cabe agregar que el causante manifiesta tener a su hijo y a su nuera "desaparecidos".- Eval: F-1 (Indica 4 y 5-aporta C.C.: AZ.B. 1131 y domicilio: Juan Jackson 920 Ap. 701) (AD)

MICROFILMADO 07 NOV. 1991

MINISTERIO DE DEFENSA NACIONAL

Dep. I Secc. I

D. G. I. D. 202413-1 Sub Secc. A/N 3.10.83

Ficha No. ..... Confec. .....

TEXEIRA NUÑEZ TEXTA — Roberto Gary

Apellidos — Nombres

DOCUMENTOS: C/C. ..... **C/I.** 29.392

Serie — No. — No. — Dpto.

OTROS DOC. .....

Pasaporte — Lib. Enrol. — etc.

NACIMIENTO: .....

Fecha — Lugar

DOMICILIO: .....

Calle — No. — Teléf. — Ciudad o Localidad

PROFESIÓN U OCUPACIÓN: .....

LUGAR: ..... **CARGO:** .....

IDEOLOGÍA POLÍTICA: ..... **CLASIFICACIÓN:** .....

DATOS COMPLEMENTARIOS .....

Est. Civil — Cónyuge — Hijos

.....

Otros familiares

FECHA	DOCUMENTOS	202413 ANTECEDENTES A REGISTRAR F. 2.
3.10.83	17356/82	NOV/971: Se sabe que el mismo fue partidario del Partido Blanco Lista 400 Sector Wilson Ferreira Aldunate, Sub-lema "Defensores de las leyes".- NOV/980:Por información obtenida se sabe que el mismo habría apoyado el "NO" a la Reforma Constitucional durante el Plebiscito.- 27.7.82:En la fehha se establece que integra la Comisión Directiva de la "ASOCIACION FOMENTO RURAL DE VALENTIN" en calidad de Vice-Presidente.- Eval A-1(FE) 9.7.82:En la fecha se establece que integra la Comisión Directiva de la "ASOCIACION FOMENTO RURAL DE VALENTIN" en calidad de Secretario.- Eval. A-1.- (FE)

MICROFILM
29 JUL. 1983
Impreso en

202644-1

[illegible] DE COMANDANTES EN JEFE

S. I. D.

Dep. I Secc. I

Sub Secc. A/N

Ficha N.° ..... [illegible]

[illegible] NADAL ..... Laura .....

Apellidos Nombres

DOCUMENTOS: C/C. [illegible] 10537(1) ..... C/I. 743.151-9 (2) .....

Serie N.° N.° Dpto.

OTROS DOC. .....

Pasaporte Lib. Enrol. etc.

NACIMIENTO: 11.9.1936 (3) .....

Fecha Lugar

DOMICILIO: Dante No.2075 Apto.107 (MDEO.) (4) .....

Calle N.° Teléf. Ciudad o Localidad

PROFESION U OCUPACION: Maestro (5) .....

LUGAR: CONAE (6) ..... CARGO: .....

IDEOLOGIA POLITICA: ..... CLASIFICACION: .....

DATOS COMPLEMENTARIOS. .....

Est. Civil Cónyuge [illegible]

Otros familiares

Fecha	Documentos	202644 ANTECEDENTES A REGISTRAR
	11941 / 82	- POSEE ANTECEDENTES EN EL CO.NA.E -
	PAG. 1	EVAL - A - 1. (PS) INDICA ( ) ( ) ( )

MICROFILMADO 29 JUL 1985

FECHA	DOCUMENTOS	202644-1 ANTECEDENTES A REGISTRAR Fs.3.=
23.9.987	702961/23	Funcionario Publica.Fecha de Ingreso:15.7.60 en calidad de presupuestado, dejado cesante el 1.5.82 por Falta de Confianza para ser cargo de confianza. Expresa que fue destituido por razones gremiales y por opiniones expresadas, manifestando su interes en retomar su cargo.-Eval.A-1.-(FE) APORTA:1)C.C.ASB 10.537 2)C.I.:743.151-9 3)Fec.Nac.11.9.1936 4)Dom.:Dante No.2075 Apto.107 (MDEO.) 5)Prof.:Maestro 6) Lugar:CONAE.-(FE)

MICROFILMADO

07 NOV. 1991

202738 - 1

F5-1

JUNTA DE COMANDANTES EN JEFE

S. I. D.

Dep. I — Secc. I

Sub Secc. A/II

Ficha N.º ...... Codific. 6.10.83

DE ROSA CORDOBA .... Ricardo ....
Apellidos — Nombres

DOCUMENTOS: C/C. .... C/I. ... 738.965 (1) ....
Serie — N.º — N.º — Dpto.

OTROS DOC. ....
Pasaporte — Lib. Enrol. — etc.

NACIMIENTO: ....
Fecha — Lugar

18 de Julio 1445 ap.3 (2)

DOMICILIO: ....
Calle — N.º — Teléf. — Ciudad o Localidad

PROFESION U OCUPACION: ...... Integra la Asociación Laboral Empleados de Pamar Casa Bancaria (3)

LUGAR: .... CARGO: ....

IDEOLOGIA POLITICA: .... CLASIFICACION: ....

DATOS COMPLEMENTARIOS. ....
Est. Civil — Cónyuge — Hijos

Otros familiares

Fecha	Documentos	202738 ANTECEDENTES A REGISTRAR A-2
5.10.83	31081/1 P.D.	-5.10.83.-Integra la Comisión Provisoria de la "Asociación de Funcionarios de Pcia. Sudamericana-Casa Bancaria" para constituirse en Asociación Laboral.Eval:A-1. (TT)
12.3.84	8401239/C	11 Integra la coordinadora del PIT, en representación del sector bancario.Eval.A-2 (SI) Indica (1) al (3)

MICROFILMADO 29 JUL. 1984

FECHA	DOCUMENTOS	202738-1 ANTECEDENTES A REGISTRAR F.3.
14.09.85	8503743/13	27.06.85: En la fecha se establece que el causante intégra la lista Nro.3, lema "REALIZACIONES", de la ASOCIACION DE EMPEADOS BANCARIOS DEL URUGUAY, como candidato al Consejo Central, en calidad de 9no. Titular.- Cabe señalar que el causante es funcionario del Banco de ITALIA.- Eval.B-2 (EG)

MICROFILMADO 07 NOV. 1991

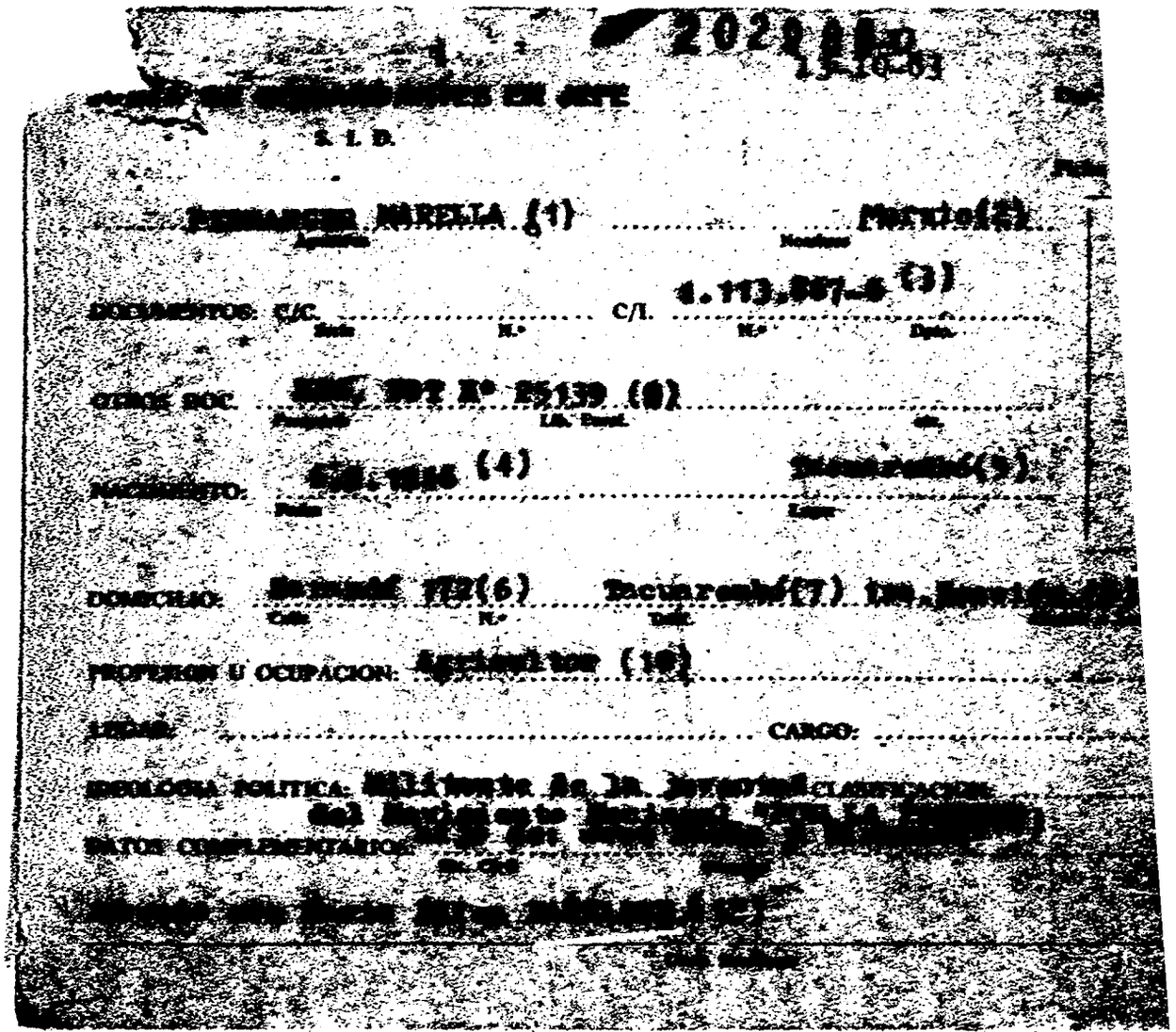

202[illegible]

[illegible] EN JEFE

S. I. D.

[illegible] MARELLA (1) ..... Mario(2)
Apellidos Nombres

DOCUMENTOS: C/C. ..... C/I. 1.113.[illegible]-6 (3)
Serie N.º N.º Dpto.

OTROS DOC. [illegible] Nº 25139 (8)
Pasaporte Lib. Enrol. etc.

NACIMIENTO: [illegible] (4) [illegible](5)
Fecha Lugar

DOMICILIO: [illegible] 172(6) Tacuarembó(7) [illegible]
Calle N.º Dpto.

PROFESION U OCUPACION: Agricultor (10)

LUGAR: ..... CARGO: .....

IDEOLOGIA POLITICA: Militante de la Juventud del Movimiento Nacional [illegible] CLASIFICACION: [illegible]

DATOS COMPLEMENTARIOS: [illegible]

[illegible]

Fecha	Documentos	202989-0 ANTECEDENTES A REGISTRAR
13-10-83	31177/00[illegible]	En el diario argentino "LA VOZ" se publica un artículo en el cual mencionan que el causante, y los convencionales del P.N. Felipe BRUNO y Tomas LABERGUI fueron detenidos en Tacuarembó por participar en una jornada de protesta. (SI)
28-10-83	31598/045	Indica Idem Doc. 31177. Eval.A-1 (SI).
1/11/83	31663/02 a 05	-29/9/83: En el día de la fecha se labra acta al causante en la Jefatura de Policía de Tacuarembó con motivo de establecer la vinculación del causante con la manifestación del 25 próximo pasado. Declaró que Felipe BRUNO le dio directivas y que recibió un sobre con panfletos que tenía que tirar por la noche pero que sólo tiró 2 o 3 volantes y los demás los quemó. Asegura no haber participado en la manifestación de protesta. Eval. A-1 (TL).- Indica (1) y (2).
3-11-83	31743/006	25-10-83. En la fecha fue detenido en Tacuarembó, en averiguaciones por presuntaintervención en volanteadas realizadas el día de la fecha. Eval.A_1 (SI)
18.1.84	32873/058	13.11.83:En la fecha se establece que queda en libertad. Eval A-2 (BR).-

Fs	Documentos	202989 ANTECEDENTES A REGISTRAR	F83
23.1.84	8400460	23.1.84:Consultada la Dirección Nacional de Identificación Civil. Indica del (3) al (12).	
13.2.84	8400824/023	30.11.84:Indica idem Doc. 31177.Eval A-1 (BR).	
23.6.84	8404178/12	Figura en la nómina de pasajeros que viajaron el 15.6.84 en el buque "Ciudad de Mar del Plata II", desde Buenos Aires a Montevideo, acompañando a los requeridos Juan Raúl y Wilson PEREYRA Eval: A-1 (00)	

MICROFILMADO 29 JUL 1984

Fecha	Documentos	202989-0 ANTECEDENTES A REGISTRAR Fs. 4
17.08.84	0,8406295 Pág.01.	-31.07.84.En el Comité de la Lista TAF (P.Nacional), en la C.Tbacuarembó, el causante comenzó un ayuno. EVAL.A-1 (P)
9.1.85	8407528/7	Indica idem anotación anterior.-Eval.A-1 (EM)

MICROFILMADO 07 NOV. [illegible]

203892-5

JUNTA DE COMANDANTES EN JEFE

S.I.D.

Dep. I [illegible]

Sub Secc. A/1

Ficha N° ..... Fecha [illegible]

DIAZ BLANCO — Apellidos

Eduardo Francisco — Nombres

DOCUMENTOS: C/C. S.A.A. 20895 (Serie, N°) C/I. 22.197(Lavalleja) (N°, Dpto.)

OTROS DOC. .... Pasaporte .... Lib. Enrol. .... etc.

NACIMIENTO: 9.4.1944 (Fecha) Dpto.de Lavalleja (Lugar)

(1)

DOMICILIO: Ytuzaingó N°1045 (Calle, N°) Bd. Aldrovandi (Telef.) Minas (Lavalleja) (Ciudad o Localidad)

PROFESION U OCUPACION: Registro de Traslaciones - Empleado de [illegible] Justicia

LUGAR: .... CARGO: ....

IDEOLOGIA POLITICA: Comu CLASIFICACION: P.C.

DATOS COMPLEMENTARIOS: casado(2) (Est. Civil) .... Cónyuge ....

Otros familiares

Fecha	Documentos	203892 ANTECEDENTES A REGISTRAR
26.10.83	1029/79 P.62/63	10.8.969:Detenido por la J.P. de Lavalleja,por infringir las M.P.S.? Posteriormente solicitó Constancia de Antecedentes a los efectos de ser presentada ante el Ministerio de Justicia para su permanencia en el cargo. La misma no le fue expedida.-Eval:A-2(AD)
26.10.83	0001/76	30.5.969:Afiliado al P.C. con el Nº38.334 desde la fecha,según material incautado a raíz de la detención de Rodney ARISMENDI.-Eval:B-2(AD)
9.11.83	1028/79 pág.8	Indica idem al Doc.1029/79 y 0001/76.Eval.F-6.(MS.)
26.2.82	12221/54	-Funcionario del Ministerio de Justicia,pasó a situación de disponibilidad el 24/01/78 en aplicación del Acto Institucional No.7 de fecha 27.6.77Eval: A-1(CM)
5.7.84	1851/79 pag.6	-Indica Idem Doc. 1029/79.Eval:A-1(M)2-Indica (1)(2).-

J. C. J. 203892 21 AGO. 1976

Dpto. 1 F 3

Apellidos DIAZ BLANCO

Nombres Eduardo

Documentos: AFILIADO AL PARTIDO COMUNISTA Nro.38338

Ant, Secc: A B C D E G V

☐ ☐ ☐ ☐ ☐ ☐ ☐

Secreto

203892 **ANTECEDENTES**

Doc. 0001. 8.1.76 (II) EVAL/B-2

F.INGRESO: 30.5.69 Edad: 25 años

18 de Julio 680 (Minas-Lavalleja)

Trab."Registro de Traslaciones" (COFE)

MICROFILMADO 30 JUL. 1984

203948-5

[illegible] DE COMANDANTES EN JEFE

S. I. D.

25-10-83

Dep. I Sec. I

Sub Secc. A/M

Ficha N.° ..... Confec. ....

[illegible] ROJAS ..... PEDRO JACOBO

Apellidos Nombres

DOCUMENTOS: C/C. KAA 13926 C/I. .....

Serie N.° N.° Dpto.

OTROS DOC. .....

Pasaporte Lib. Enrol. etc.

NACIMIENTO: .....

Fecha Lugar

DOMICILIO: Tropas y Pinilla

Calle N.° Teléf. Ciudad o Localidad

PROFESION U OCUPACION: .....

LUGAR: Jornalero del puerto ..... CARGO: .....

IDEOLOGIA POLITICA: COMUNISTA ..... CLASIFICACION: .....

DATOS COMPLEMENTARIOS. .....

Est. Civil Cónyuge Hijos

Otros familiares

Fecha	Documentos	203948 ANTECEDENTES A REGISTRAR
[illegible]	[illegible]/79 Pág.816	21-10-58. Afiliado al P.C. con el No.8877, según material incautado por OCOA en Febrero/76. Eval.A-1 (SI)
25-10-83	31419/00	17-9-82. En la fecha fue autorizada la inscripción de la "Asociación Laboral del Transporte Unico Marítimo" - (A.L.T.U.MAR) en el Registro de Asociaciones Profesionales, destacando que aquella nuclea a los trabajadores de la Estiba de Paysandú, señalándose al causante como integrante de la mencionada Asociación. Eval.A-2 (SI)
		21-10-83. Se confeccionó PEI No.128/83 a la Of.Laboral del ES.MA.CO.

SERVICIO DE INTELIGENCIA
División I
(Seguridad)

MINISTERIO DE DEFENSA NACIONAL
SERVICIO DE INFORMACION DE DEFENSA
F. 203948 4367

Sección "A"
Act. Ant. Nac.
Ficha N. ~~0305~~

Nombres y Apellidos: OTORMIN, ROJAS (7) Pedro Jacobo (2)

Foto

Fecha de Nacimiento: 23.2.935 en Paysandú (3)

Lugar de Nacimiento: .....
(País - Ciudad o Localidad - etc.)

Cred. Civ.: Serie KAA No 3926 - C.C. KAA No 13.926 (4)
K.H.AN.º 247 Ced. Identidad: 3.049.703-5 (5)
Paysandú (1)

Otros documentos: .....
(Pasaporte - Libreta Enrolam. - etc.)

Domicilio: Barrio P-3, Casa 45 - Paysandú (6)
(Ciudad o Localidad) (Calle) (N.º) (Telef.)

Filiación

Edad Aparente ..... Color del Cutis .....

Color del Cabello ..... Estatura Aproximada .....

Complexión ..... Aspecto Social .....

Señas particulares .....

.....

Ficha confeccionada en Montevideo el 9 de mayo de 1959.-

203948 F4

ACTIVIDADES

(1) Laborales: Profesión Estibador Lugar de trabajo CASE (8)

Cargo ..... Antigüedad .....

Otras Actividades .....

(2) Políticas: Ideología Comunista Actuación .....

Antecedentes .....

Antecedentes familiares .....

(3) Sociales: Estado Civil ..... Religión ..... Figuración .....

Grado Instrucción ..... Lugares que frecuenta .....

(4) Económicas: Situación ..... Capital aprox. ..... Vehículo ..... marca y No

Otros datos .....

Datos Complementarios Hijo de Carlos y Pilar (9)

Apreciación Personal Gral. .....

203548 FICHA COMPLEMENTARIA OTORGUIN, Pedro

Documento		Antecedentes
Fecha	Origen	
9-V-1959.	Of.10/959 del Bn.I.8.-	- Elemento comunista que actúa en Paysandú.-
Año 1962.	Lista del FIDEL.-	6to.Titular a la Junta Electoral de Paysandú.-
16.7.81	D. 6015 R.N. 18403	- Año 1966- Figura como 3er. Suplente a la Junta Departamental de Paysandú, por las listas 1001, 2001, y 4001 del FIDEL, en las elecciones nacionales del corriente año. EVALUACION A-1
12.10.82	20780	A efectos de lograr la identificación, el 8.10.82 se consultó a la Jefatura de Policía de Paysandú, la cual contestó que según la información proporcionada por la Junta Electoral, el causante se encuentra prescripto por el Acto Institucional No. 4, Art. 1o. Inc. "A", habiéndosele cancelado su Credencial Cívica, en razón de no haber votado en las elecciones nacionales de 1976 y 1971, y no haber comparecido ante las Oficinas pertinentes. Informa además que no se trata del Sr. Pedro José OTORGUIN BALBERO, C.I. 5.977 Pdu, C.C. R.N.A. 14.154, Fecha de Nac. 26.6.21, Profesión Electromecánico, Domicilio en (1962) Luis A. de Herrera 1435 Pdu, estando el mismo habilitado para votar.(C) Ind. (1)
1.8.976	001	21.10.58- Afiliado al Partido Comunista con el No 8877, según microfilm incautado a raíz de la detención de Rainey Arismendi.- EVAL.B-2.-
19.2.79	0274	21.10.58-Idem anotación anterior, según material incautado por OCOA, en feb.976. EVAL.A-1.- (1)

...////

203948 FICHA COMPLEMENTARIA

Documento		Antecedentes
Fecha	Origen	
20.10.82 PERMANENCIA DE PAYSANDU.-	C.H.C.P. No 529/82	19.1.983.- En la fecha se contestó dicha constancia, a nombre del causante, solicitada por CASE, Indica del 2 al [illegible] (L).-
6.6.83.	23010/82.	Habiendo solicitado C.H.C.P. el 20.11.82. se le otorgó Cat. "C" el 8.11.82. Eval. A.1. (AE).

MICROFILMADO 30 JUL. 1984

FECHA	DOCUMENTOS	203948-5 ANTECEDENTES A REGISTRAR	Fs.7
12/5/86	8602049	Ver C.H.C.P. Nº 529/82 PERMANENCIA de Paysandú.- (D)	
1976	0001	Afiliado al Partico Comunista con el Nro.8077 , fecha de ingreso 21.10.58 (Microfilm incautado a Rámney Arismendi), Eval.B.2-(LL)	
26.5.76	0723	Idem Doc. anterior. Eval.B.1-(M) .	

MICROFILMADO 07 NOV. 1991

Impreso en

F. 1.

MINISTERIO DE DEFENSA NACIONAL 204534-2

Dep. I Secc. I

Sub Secc. A/N

D. G. I. D.

Ficha No. ..... Confec. 1.11.83

DRANDRAYA OCHUZO José Pedro.

Apellidos Nombres

DOCUMENTOS: C/C. ..... C/I. 630.495

Serie No. No. Dpto.

OTROS DOC. .....

Pasaporte Lib. Enrol. etc.

NACIMIENTO: 54 años (1983) Uruguay

Fecha Lugar

DOMICILIO: Colombia 1318

Calle No. Teléf. Ciudad o Localidad

PROFESIÓN U OCUPACIÓN: Empleado

LUGAR: "DIATAN S.A." CARGO: .....

IDEOLOGÍA POLÍTICA: ..... CLASIFICACIÓN: .....

DATOS COMPLEMENTARIOS Casado.

Est. Civil Cónyuge Hijos

.....

Otros familiares

FECHA	DOCUMENTOS	204534-2 ANTECEDENTES A REGISTRAR F. 2.
1.11.83	31726/1 P.D.	-27.10.83-Detenido, en momentos en que circulaba en las inmediaciones de la Facultad de Química, portando un cartel con la siguiente leyenda: "AMNISTIA GENERAL PARA TODOS". Interrogado manifestó estar usando dicho cartel como protesta por la situación económica que vive el país, no habiendo otro personal de su trabajo que lo haga, y no teniendo militancia política ni gremial. El mismo no fue privado de su libertad. Eval: A-1 (M).-

MICROFILMADO 30 JUL. 1984

Impreso en

JUNTA DE COMANDANTES EN JEFE 204546-6 Dep. I Sec. I

S. I. D.

Sub Secc. A/N.

Ficha N.° ..... [illegible]

GARCIA SILVERA ..... Baltasar Jacinto .....
Apellidos Nombres

DOCUMENTOS: C/C. ..... C/I. 1.017.683 (1) .....
Serie N.° N.° Dpto.

OTROS DOC. .....
Pasaporte Lib. Enrol. etc.

NACIMIENTO: .....
Fecha Lugar

DOMICILIO: Vesubio 2219 (2) .....
Calle N.° Teléf. Ciudad o Localidad

PROFESION U OCUPACION: .....

LUGAR: ..... CARGO: .....

IDEOLOGIA POLITICA: ..... CLASIFICACION: .....

DATOS COMPLEMENTARIOS. .....
Est. Civil Cónyuge Hijos

Otros familiares

Fecha	Documentos	204540 ANTECEDENTES A REGISTRAR
20.10.83	31567/2 P.D.	-21.10.83-Integra la Comisión Provisoria de la Asoc. de funcionarios de la Gremial Médica Centro Asistencial (A.F.G.M.C.A.), para constituírse en Asoc.Laboral de 1er Grado.Eval: A-1(M).-
12.3.84	3401239/0	5 Integra la coordinadora del PIT, en representación del gremio de la salud. Eval.A-2 (SI) Indica (1) (2)

53

Nº Carp. 759

Foto de Frente	Foto de Perfil

GARCIA SILVERA BALTASAR JACINTO

Apellido Paterno Apellido Materno Nombre(s)

Documentos C. C. ABA. No.9845 C. I. 1.107.683

Domicilio Vesubio No.2219.-

Teléfono ____ Sección Policial ____

Lugar y Fecha de Nacimiento ____

Profesión ____ Ocupación ____

Otras actividades ____

Actuación DIPAICO.-

Ideología ____

Situación económica ____ Capital aprox. ____ Vehículo ____

Raza ____ Estatura ____ Peso ____ Color de cabello ____

Color de ojos ____ Complexión ____ Señas ____

Estado civil ____ Nombre del cónyuge ____

Nacionalidad del conyuge ____ Nombre y edad de los hijos ____

Padre, Nombre ____ Nacionalidad ____

Madre, Nombre ____ Nacionalidad ____

Estudios ____

Otros datos ____

MICROFILMADO 30 JUL. 1984

"N y D" 68-8

wog.-

4036

1832

7.11.83 204903-9 FSA

NOMBRE DUFFAU, Alejandro

EDAD

DIRECCION

C. C. o C. IDENTIDAD

ESTATURA, PESO, y CUTIS

PROFESION

OBSERVACIONES Hermano de la reclusa María Cecilia

204903

FS 2

OBSERVACIONES

28.10.83 31679/2 25.9.83 - Participó en la marcha de la Semana Estudiantil Eval:B-2 (00)

10-11-83 D.31821/006. Indica Idem.Doc.31679.Eval.B-2 (SI)

11.2.84 D.8400630/004 20.1.84:En la fecha se establece que viajaría al Brasil durante su licencia a visitar a su hermana Viviana.Eval B-2 (BR).-

30.4.84 8402494/2 30.3.74 - En la fecha se establece en visita que le realiza a suhermana Cecilia en el BAR 2, que estuvo en Brasil con su hermana Viviana, quien se halla radicada en ese país por encontrarse requerida, con el concubino de esta(Roberto) y la hija Laura GOMEZ.Eval:B-2 (00)

MICROFILMADO 30 JUL. 198

FECHA	DOCUMENTOS	204903-9 ANTECEDENTES A REGISTRAR
22/11/85	8406429/2	27/7/84-Visita en el E.M.R.2 a su hermana la reclusa Cecilia Duffau. Mantiene contactos con las "LL.VV" Susana Betbeder y Teresa Gómez.-EVAL.B-2.-(U)

MICROFILMADO 07 NOV. 1991

205016 - 9 9-11-83 B-1

NOMBRE GONZALEZ POSSE, Ernesto

EDAD

DIRECCION

C. C. o C. IDENTIDAD

ESTATURA, PESO, y CUTIS

PROFESION Escritor de "INFORMACIONES"

OBSERVACIONES

205016

F-2

OBSERVACIONES

9-11-83 D.31648/029. 3-3-78:Escritor de la publicación mensual "INFORMACIONES" que trata sobre economía política que propagandiza el Cr/ Luis A. FAROPPA. Eval.A-2 (SI)

MICROFILMADO 30 JUL 1984

FECHA	DOCUMENTOS	205016-9 ANTECEDENTES A REGISTRAR Fol.
5.8.87	8701680.2	-Candidato como 1er.Suplente del Unico Titular a la Intendencia Municipal,por las listas:3099,20001,1808, y 190,lema:"P.D.C",por el Dpto. de Salto,en las Elecciones Nacionales de Nov.84.EVAL:A-1.(CR)

MICROFILMADO
7 NOV. 1988

8.11.83 205044 - 1 FBI

NOMBRE VARGAS', Jorge

EDAD

DIRECCION Gobernador Viana 2783 Apto.5.

C. C. o C. IDENTIDAD 1.453.706

ESTATURA, PESO, y CUTIS

PROFESION Emp.Círculo Católico de Obreros

OBSERVACIONES

205044

Fs 2

OBSERVACIONES

B.11.83 31586/1 y 17 1.3.83 - Firmante de la solicitud presentada en la fecha al M.T.S.S. para constituir como Asociación Laboral a la Asociación de Funcionarios del Círculo Católico de Obreros de Montevideo. Eval:A-1 (00)

M.T.

30 JUL. 1984

205205-8 12-11-83

fs. 1

NOMBRE VARELA ESPONDA, Ana

EDAD 19.8.1943 (2)

DIRECCION Cagancha No.1368 Apto.12 (MDEO). (3)

C. C. o C. IDENTIDAD C.C. AUA 7028 (4) C.I. 971.547 (5)

ESTATURA, PESO, y CUTIS

PROFESION Escribana(1) Facultad de Derecho (6)

OBSERVACIONES Prima de la reclusa Yolanda ESPONDA.

205205

fs. 2

OBSERVACIONES

12-11-83 D31661/003. 30-9-83. En la fecha se establece que estaría de viaje por Europa, regresando a Uruguay en los primeros días de octubre. Eval. B-2 (SI)

MICROFILMADO 30 JUL. 1984

FECHA	DOCUMENTOS	205205-8 ANTECEDENTES A REGISTRAR Fs.3
27.6.85	8502698	"LA HORA" - 16.10.84 - En la Pag. 10 se informa que figura como firmante de una declaracion emitida por ex-docentes de la Facultad de Derecho, en la que reclaman una serie de reivindicaciones para la Universidad.Aporta(1)Profesión:Escribana.(00)
16.12.987	8702961/51	Funcionaria Publica.Fecha de Ing:19.8.943 en calidad de contratada, dejada cesante el 31.12.973 por no renovación del contrato por razones gremiales. Manifestando su interes en retomar su cargo.-Eval.A-1.- Aporta (2) Fecha de Nac:19.8.943 (3)Domicilio: Cagancha No.1368 Apto.12 (MDEO) (4) C.C.AUA 7028 (5) C.I. 971.547 (6) Lugar de Trabajo: Facultad de Derecho.-(FE)
	14.44.88	Tomo nota el Dpto.II/DGID.

MICROFILMADO 07 NOV. 1991

205211-6

E-1

14-11-83

NOMBRE BARBOZA, Luis

EDAD

DIRECCION

C. C. o C. IDENTIDAD

ESTATURA, PESO, y CUTIS

PROFESION

OBSERVACIONES Padre de la Reclusa Ana María BARBOZA.

205211

B2

OBSERVACIONES

14-11-83 D.31661/005. 30-9-83. En la fecha se establece que viajaría a la ciudad de Mercedes y posteriormente a Cardona Eval.B-2 (SI)

14-11-83 D.31970/003 28-10-83. En la fecha se establece que con su esposa Eralia PEÑA, habrían estado en Pan de Azúcar del 14 al 17 de octubre, en la casa de Lelia PEÑA de Carbajal (viuda), tía de la reclusa Ana MARIA BARBOZA. Eval.B-2 (SI)

17.1.84 Doc. 33493/003- 2.12.83- En la fecha se establece que mantuvo contacto en forma telefónica con la "S.V." Helena GONZALEZ. Eval.B-2 (PS)

MICROFILMADO 30 JUL 1984

205988 - 9 16.11.83

NOMBRE ~~CERIZOLA, Daniel A.~~

EDAD

DIRECCION

C. C. o C. IDENTIDAD C.I. 1.416.715

ESTATURA, PESO, y CUTIS

PROFESION Dirigente Asoc. Lab. INLASA

OBSERVACIONES

205988

FSU

OBSERVACIONES

16.11.83 31906-01 17.10.83: Figura en una nómina de dirigentes de la Asociación Laboral de INLASA, quienes son los promotores de paros por parte del personal; estableciéndose que en la fecha tuvo lugar uno des estos paros desde la hora 1915 a 1930, solicitando aumento salarial.
Eval. A-1 (TL).

9.5.84 8401725/12 - En Organigrama del PIT realizado en la fecha figura como integrante de la Secretaría de finanazas.(Metalurgicos)
Este documento contiene un análisis actualizado de la situación gremial. val: A-1 (00)

30 IIII 1984

Fecha	Documentos	205988 ANTECEDENTES A REGISTRAR	Fs. 03
2[illegible].4.86	8601258/[illegible]AR/86:	Figura en la lista sindical "Renovación y Participación" perteneciente a A.S.U., para el VI Congreso de la UNTMRA como ~~fatu~~ titular a la Comisión Fiscal por el Ctó. de Base "INIASA -Mdeo.". Cabe agregar que el causante es Delegado observador en calidad de titular de la referida lista.-Eval:A-1(AD)	
11.9.86	8504500: 015.	-23.8.85.En la fecha se establece que integra la Unión Nacional de Trabajadores del [illegible]etal y Ramas Afines (UNTMRA).Integra la Directiva del gremio de INIASA: EVAL:A-2.(CM)	

MICROFILMADO 07 NOV. 1991

19.MAR

JUNTA DE COMANDANTES EN JEFE 206236-2

S. I. D.

Dep: I — Secc. I

Sub Secc. A/M

Ficha No. ..... Confec. .....

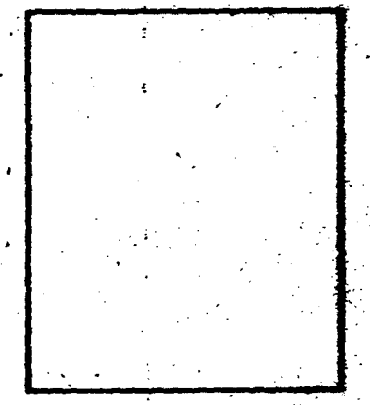

CABRERA ..... WALTER .....
Apellidos Nombres

DOCUMENTOS: C/C. BTA 5785 C/I. .....
Serie No. No. Dpto.

OTROS DOC. .....
Pasaporte Lib. Enrol. etc.

NACIMIENTO: .....
Fecha Lugar

DOMICILIO: .....
Calle No. Teléf. Ciudad o Localidad

PROFESIÓN U OCUPACIÓN: ....OBRERO..EFCSA.....

LUGAR: .....**CARGO:** .....

IDEOLOGÍA POLÍTICA: .....**CLASIFICACIÓN:** .....

DATOS COMPLEMENTARIOS .....
Est. Civil Cónyuge Hijos

.....
Otros familiares

FECHA	DOCUMENTOS	206236 ANTECEDENTES A REGISTRAR
8.1.76	0001 -	Afiliado al Partido Comunista con el N°. de ingreso .(Microfilm incautado a Rodney [illegible] mendi).- (EVALUACION: B-2). (Y)

MICROFILMADO 30 JUL [illegible]

206481-4

FI

JUNTA DE COMANDANTES EN JEFE

S. I. D.

Dep. I Secc. I

Sub Secc. A/N

Ficha No. ..... Confec. 20.11.83

CABRERA GIOSA ROSA

Apellidos Nombres

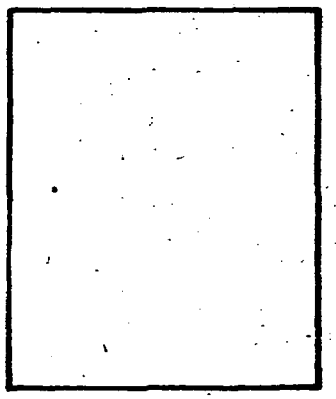

DOCUMENTOS: C/C. ..... C/I. .....

Serie No. No. Dpto.

OTROS DOC. .....

Pasaporte Lib. Enrol. etc.

NACIMIENTO: 22 años (1969) .....

Fecha Lugar

DOMICILIO: Defensa 2473-Rivadavia ..... Mdeo.

Calle No. Teléf. Ciudad o Localidad

PROFESIÓN U OCUPACIÓN: Ama de Casa .....

LUGAR: ..... **CARGO:** .....

IDEOLOGÍA POLÍTICA: ..... **CLASIFICACIÓN:** .....

DATOS COMPLEMENTARIOS .....

Est. Civil Cónyuge Hijos

.....

Otros familiares

FECHA	DOCUMENTOS	206481 ANTECEDENTES A REGISTRAR
8.1.76	0001/76	- Afiliado al Partido Comunista con el N° 38246 , fecha de ingreso 30.5.69 .(Microfilm incautado a Rodney Ariasmendi).- (EVALUACION: B-2). (BB)

MICROFILMADO 30 JUN 1986

207021-7

FS-1

JUNTA DE COMANDANTES EN JEFE

S. I. D.

Dep. I Secc. I

Sub Secc. A/N

Ficha No. ..... Confec. 21.11.83

CASTELLANI DE LOS SANTOS DOMINGO A.

Apellidos Nombres

DOCUMENTOS: C/C. BAA 17445 C/I. .....

Serie No. No. Dpto.

OTROS DOC. .....

Pasaporte Lib. Enrol. etc.

NACIMIENTO: 37.2666 (68) .....

Fecha Lugar

DOMICILIO: CASAVALLE 5077 MIDEO .....

Calle No. Teléf. Ciudad o Localidad

PROFESIÓN U OCUPACIÓN: MECANICO TORNERO QUIMICO .....

LUGAR: AGROMAX **CARGO:** .....

IDEOLOGÍA POLÍTICA: ..... **CLASIFICACIÓN:** .....

DATOS COMPLEMENTARIOS .....

Est. Civil Cónyuge Hijos

.....

Otros familiares

FS-2

FECHA	DOCUMENTOS	207021 ANTECEDENTES A REGISTRAR
8.1.76	0001/76	Afiliado al Partido Comunista con el Nº. 33412., fecha de ingreso 22.8.68.(Microfilm incautado a Rodney Arismendi).- (EVALUACION: B-2). (MN)

MICROFILMADO 31 JUL. 1984

Impreso en

207515-8

FSL

NOMBRE DE LOS ANGELES, Maria Dinorah 22-11-83

EDAD

DIRECCION

C. C. o C. IDENTIDAD

ESTATURA, PESO, y CUTIS

PROFESION

OBSERVACIONES

207515

F. 2

OBSERVACIONES

11041 / 82	-POSEE ANTECEDENTES EN EL CO.NA.E-
PAG. 1473	EVAL - A - 1.(CCD) INDICA ( ) ( ) ( )

MICROFILMADO 31 JUL. 1984

Detenidos en Mayo de 1971 por listas 988, 9988, 808
1808, Circuito 8, Dpto de Cerro Largo
CC GBA 6355 - Segundo Apellido OLIVERA

207.5/5

FECHA	DOCUMENTO 207515	ANTECEDENTES A REGISTRAR — Fs. 3.
30.6.87.	8701665/7	Candidata como 1er. suplente del 9no. titular a la Junta Dptal. por la lista 199 lema PDC sub-lema SOCIALISMO DEMOCRACIA LIBERTAD Por el Dpto. de Maldonado en las elecciones nacionales de NOV/984.-Eval.A-1.-(PE)

Impreso en

207829-3 Fs 4

JUNTA DE COMANDANTES EN JEFE

S. I. D.

Dep. I Secc. I

Sub Secc. A/N

Ficha No. ..... Confec. 26.11.8

3

ALMADA ORTIZ ..... Walter Osmar .....
Apellidos Nombres

DOCUMENTOS: C/C. MFA 6059 ..... C/I. 2.942.973-2 (1) .....
Serie No. No. Dpto.

OTROS DOC. .....
Pasaporte Lib. Enrol. etc.

NACIMIENTO: 42 años en1983 (2) .....
Fecha Lugar

DOMICILIO: Ruta Nacional Nº 12 Km 108 (Florencio Sáncez) Dpto. de Colonia (6)
Calle No. Teléf. Ciudad o Localidad

PROFESIÓN U OCUPACIÓN: .....

LUGAR: ...B.R.O.U. Suc. Cardona (5) ...CARGO: ...Funcionario (3) .....

IDEOLOGÍA POLÍTICA: .....CLASIFICACIÓN: .....

DATOS COMPLEMENTARIOS casado(4) .....
Est. Civil Cónyuge Hijos

.....
Otros familiares

FECHA	DOCUMENTOS	207829 ANTECEDENTES A REGISTRAR
11.12.78 Proc. el 26.11.83	Doc.2680/4	- Año 1971 - Delegado de Mesa por el Frente Amplio en las Elecciones Nacionales del corriente año, por el Departamento de Soriano, ler. miembro del PDC, Circuito Nº 11. EVALUACION A -1
26.11.83	Doc.32450 Pág.01/02	- 7.10.83-Presenta recurso ante el Delegado del S.I.D. en el Departamento de Soriano, al habérsele comunicado por parte del Dpto. de Inspección Gral. del Bco República, que se le incluyo en la Cat. "B" de CECP. En sus descargos manifiesta que en calidad de funcionario Público integró la mesa receptora de votos designado por la Corte Electoral dentro del Circuito Nº 11 de la ciudad de Cardona en 1971, en calidad de 3er. miembro. Manifiesta que nunca perteneció al P.D.C., votando al Partido Nacional desde 1962, y actuando dentro de éste, cuando le requerían sus servicios. Espresa que está dispuesto a efectuar una publicación en la prensa, en la que se exprese que nunca perteneció el P.D.C. ni a ningún Partido de Izquierda y donde se reafirme en forma pública su adhesión al Partido Nacional...///

Impreso en

WALTER OSMAR

[illegible]	DOCUMENTOS	207820 [illegible] ANTECEDENTES A REGISTRAR ALMADA [illegible]
	///...	- A sí mismo ofrece nombres de personas que [illegible] testimoniar sobre su conducta y proceder [illegible]
	Pág.06y07	-21.10.83- En Acta labrada al causante en la [illegible] Soriano, el mismo manifiesta: -Que al Instalarse la Mesa Receptora de Votos [illegible] Cto. Nº11, presidida por la Sr.a María [illegible] de APOLINO, se constató que el funcionario [illegible] como Secretario Sr. Mario KELLAND, se [illegible] diciones para tal cargo, por lo cual, [illegible] sulta a la Corte Electoral, se designó al [illegible] como Secretario de la referida Mesa. - Al serle preguntado, porque motivo figura [illegible] como Delegado del P.D.C., manifiesta que [illegible] ble que haya firmado en un lugar que [illegible] ya que la Delegada del P.D.C. fue la [illegible] CARBAJAL de MARTINEZ -Al preguntársele si alguna vez figuró [illegible] alguna lista, manifiesta que en 1958 [illegible]
	Pág.08	de calle del P.Nal. de Cardona, en 1962 [illegible] gado de Puerta por la Lista 5 del P. [illegible] integró una Mesa receptora de votos que [illegible] en el Hotel Cardona.

[illegible]	[illegible]	[illegible]
	[illegible]	mural e ideología democrata; [illegible] considerarlo como simpatizante del [illegible] habiendo encubado el [illegible] favor del [illegible] A.
		Asimismo en el Acta labrada a Amalia [illegible] JAL de MARTINEZ, Delegada de Mesa por [illegible] Amplio en el Cto. 11, manifestó [illegible] sarlo como simpatizante de su partido, [illegible] haberlo visto como integrante [illegible] se efectuaban en el club antes de [illegible]
		30.11.83-Por Exp. N°305/D-I/83 se [illegible] gado del S.I.D. en Soriano, que [illegible] mentación presentada por el mismo [illegible] no actuó como Delegado de Mesa [illegible] sino que fue designado por la [illegible] actuar como 3er. miembro de la [illegible] de Votos del Cto. N°11, este [illegible] garle Cat. "A" de C.H.C.P. (G)

FECHA	DOCUMENTOS	207829 ANTECEDENTES A RECABAR
1.2.84	[illegible].32450/27	9.12.83-El Delegado del S.I.D. en [illegible] al causante del resultado de su [illegible]
	Pág.28	22.12.83- El Delegado Dptal. del S.I.D. [illegible] este Servicio el expediente del causante [illegible]

MICROFILMADO 31 JUL 84

208099 - 2

Fs 1

25-11-83

NOMBRE DOBARRO OTERO Juan José Manuel

EDAD

DIRECCION

C. C. o C. IDENTIDAD

ESTATURA, PESO, y CUTIS

PROFESION

OBSERVACIONES

208099

F 5 e

OBSERVACIONES

11941 / 82	- POSEE ANTECEDENTES EN EL CO.NA.E -
PAG. 1607	EVAL - A - 1.C (D) INDICA ( ) ( ) ( )

MICROFILMADO 31 JUL 1984

208101-6 Fs 1

NOMBRE DOLCE CRESPO ,María del Rosario 25-11-83

EDAD 31-3-43

DIRECCION Cuba 26 Shangrilá

C. C. o C. IDENTIDAD CC.BNB 22.893 CI. 815,329

ESTATURA, PESO, y CUTIS

PROFESION Maestra

OBSERVACIONES

208101

Fs 2

OBSERVACIONES

11941 / 82	- POSEE ANTECEDENTES EN EL CO.NA.E -
PAG. 1609	EVAL - A - 1.C(b) INDICA ( ) ( ) ( )

MICROFILMADO 31 JUL 1984

208258-4 15.11.83 F!

NOMBRE MORASI TORRES, José Luis.

EDAD F.Nac.26.4.61(3) L.Nac.Montevideo(4) (4)

DIRECCION Besares 3162 (2)

C. C. o C. IDENTIDAD C.I. 1.630.263-8 (1)
Reg.Fot.: Serie D Nº 324.334(1985)(5)

ESTATURA, PESO, y CUTIS

PROFESION Empleado de INTASA 502130

OBSERVACIONES E.Civ. casado(6) Conyuge:Sonia VARRINDELLI(7)

Padres:Domingo y Alba(8)

208258

OBSERVACIONES

R-2

15.11.83 32033-001 8/9/83: En la fecha el causante junto a Enrique Morales viaja a la Rpca. Argentina con motivo de solicitar apoyo internacional para la parte obrera y hacer conocer las medidas tomadas por el P.I.T. ante los delegados de la C.G.T.
Eval. B-2 (TL): 302201

16.11.83 31906-001 17.10.83: Figura en una nómina de dirigentes de la Asociación Laboral de INLASA, quienes son los promotores de paros por parte del personal; estableciéndose que en la fecha tuvo lugar uno de estos paros desde la hora 1915 a 1930, solicitando aumento salarial. Eval. A-1 (TL) Indica (1). 302201

24-11-83 32310/005 Figura en una nómina de obreros de INLASA, afiliados a la A.T.I. (Asociación de Trabajadores de INLASA), la que se encuentra adherida al PIT; señalándose que los obreros no afiliados a ésta, son coaccionados por los que lo son. Eval. A-1 (SI)

MICROFILMADO 31 JUL. 1984

MOROSI TORRES/JOSE LUIS

208258 Fs.3

FECHA	DOCUMENTOS	ANTECEDENTES A REGISTRAR
5.5.86	32310/1 Año 83	20.09.83:En la fecha, se reunión en las inmediaciones de la Empresa INLASA con Héctor SECCO,Daniel SEREZOLA, Fernando PEREZ TECHERA,Enrique GUTIERREZ y Angel MONTES DE ÓCA, señalándose al último como principal promotor de los paros a realizar entre los obreros de "BAMA INTERNACIONAL S.A."Cabe destacar que tanto el causante como los nombrados son considerados como agitadores dentro de INLASA.Eval.A-1.(SI)
5.5.86	8401239/ 26	500958 Integra la cooordinadora del PIT, en representación del sector metalúrgico.Eval.A-2.Indica(2)Dom. Buenos Aires 3162.(ME)
5.5.86	860802/5 y 3	502131 - 1480. MARZO-86:Integra la Lista sindical Renovación y Participación en calidad de 44avo. titular al Consejo Directivo Nacional por el Ctó. de Base INLASA-Montevideo que se presentará en el IV Congreso de la [illegible] Eval.A-1.Indica(3)F.Nac.26.4.61,(4)L.Nac.Montevideo (5)Reg.Fot. Serie D Nº 324.334 de 1985,(6)casado(7) Conyuge:Sonia VARRINDELLI,(8)Padres:Domingo y [illegible] (ME)
21.5.86	8601258/3	Indica idem al Doc. Nº8600802.-EVAL:A-1(AD)

FECHA	DOCUMENTOS	208258 ANTECEDENTES A REGISTRAR
24.6.86	8506461-1	19.11.85.- En la fecha se establece que el compañero conjuntamente con Enrique GUTIERREZ repartieron el boletín BLOQUE POPULAR DE LA RESISTENCIA en la fábrica INLASA.- Eval.B-3 (EM) 500662
12.9.86	8504500. 15.	23.8.85.En la fecha de establece que integra la Union Nacional de Tabajadores del Metal y Ramas Afines (UNTMRA).Integra la directiva del gremio de INLASA. EVAL:A-2.(ON) 1315
19.09.986	8604036/1	05.09.986:Integra la lista N°18 que responde a A.S.U. (Asción Sindical del Uruguay) que se presentará en las Elecciones del Comité de Base-VILAS A de la UNTMRA llevadas a cabo en el día de la fecha, al no prosperar los intentos de unificar esta lista con la lista N°1 que responde al P.C.U..- Eval:B-2 (AR)

MICROFILMADO 07 NOV. 1991

Impreso en

208298-0

B-1

JUNTA DE COMANDANTES EN JEFE

S. I. D.

Dep. I Secc. I

Sub Secc. A/N

Ficha No. ..... Confec. .....

25-11-83

VIGNOLI ACOSTA ..... JUAN H. .....
Apellidos Nombres

DOCUMENTOS: C/C. ..... **C/I.** .....
Serie No. No. Dpto.

OTROS DOC. .....
Pasaporte Lib. Enrol. etc.

NACIMIENTO: .....
Fecha Lugar

DOMICILIO: .....
Calle No. Teléf. Ciudad o Localidad

PROFESIÓN U OCUPACIÓN: .....

LUGAR: INLASA **CARGO:** .....

IDEOLOGÍA POLÍTICA: ..... **CLASIFICACIÓN:** .....

DATOS COMPLEMENTARIOS .....
Est. Civil Cónyuge Hijos

.....
Otros familiares

Fs. 2

FECHA	DOCUMENTOS	208298 ANTECEDENTES A REGISTRAR
25-11-83	32310/005	Figura en una nómina de obreros de INLASA afiliados a la A.T.I.(Asociación de Trabajadores de INLASA), la que se encuentra adherida al PIT; señalándose que los obreros no afiliados a ésta, son coaccionados por los que lo son. Eval.A-1 (SI)

MICROFILMADO 31 JUL 1984

Impreso en

FECHA	DOCUMENTOS	208.298-0 ANTECEDENTES A REGISTRAR Fs.3
19.091986	8604036/1	05.9.986:Integra como Titular la lista N°18 que responde a A.S.U. (Acción Sindical del Uruguay) que se presentó en las Elecciones en el Comité de Base TELASA de la UNTMRA,llevadas a cabo en el día de la fecha al no prosperar los intentos de unificar esta lista con la lista N°1 que responde al P.C.U..- Eval:B-2 (AR)

MICROFILMADO 07 NOV. 1991

Impreso en

[illegible] DE COMANDANTES EN JEFE

S. I. D. FALLECIDO

20842647 Dep. I Fs. 1 Secc. I

Sub Secc. A/N

Ficha No. ..... Confec. 29/XI/83

ALTIERI CAPUTTI ..... Carlos Omar .....
Apellidos Nombres

DOCUMENTOS: C/C. OAC 2105 ..... C/I. 11.519 San José
Serie No. No. Dpto.

OTROS DOC. Psaporte 120.679 .....
Pasaporte Lib. Enrol. etc.

NACIMIENTO: ..... San José .....
Fecha Lugar

DOMICILIO: 18 de Julio 795 ..... Tel.577 ..... San José .....
Calle No. Teléf. Ciudad o Localidad

PROFESIÓN U OCUPACIÓN: Maestro. Profesor de Geografía .....

LUGAR: Liceo Dptal.San José ..... CARGO: .....

IDEOLOGÍA POLÍTICA: Comunista ..... CLASIFICACIÓN: Dirigente del FIDEL .....

DATOS COMPLEMENTARIOS Casado ..... Nidia DELLA'ESPERANZA .....
Est. Civil Cónyuge Hijos

.....
Otros familiares

Fs.2

208426

FECHA	DOCUMENTOS	ANTECEDENTES A REGISTRAR
31/01/42	D.001/76	Ingresa como afiliado al P.C.No.(S/N). EVAL.B-2
12/XI/47	Inf.Div. Seg. ✓	Realiza intensa propaganda comunista. Orador en actos públicos comunistas.
28/IX/48	Inf.Bn.I. 6. ✓	Activo propagandista y dirigente comunista. Se presume, sin confirmación, que ocupe la Tesorería de la Departamental comunista de San José.
30/X/948	Inf.Div. Seg. ✓	Intervino en el atentado comunista contra el Cine Treadero al exhibirse el filme anti-comunista "La Cortina de Hierro", llevado a cabo días pasados.
18/03/49	Inf.Div. Seg. ✓	Firmante de una Carta Abierta dirigida al Presidente de la República, en repudio a la propaganda anticomunista.
06/05/49	"Justicia" ✓	Miembro de la Comisión de Finanzas de la Regional Sur del Partido Comunista.
04/08/50	"Justicia"	Firmó el llamamiento de Estokolmo.
23/11/54	Inf.Bn.I. 6. ✓	Orador en el acto comunista en la Plaza principal de San José en el día de ayer.
04/01/57	Inf.Bn.I. 6. ↓ FALTAN DATOS	Sindicado como uno de los principales dirigentes del conflicto que mantienen los obreros de tambo de San José, agrupados en el Sindicato Ugetista.
13/07/57	Inf.Bn.I. 6.Of.723/57. ✓	Continúa de educacionista en la Escuela Departamental de San José. La directora de ésta Escuela ha solicitado un Sumario con el cometido de hacer investigar cier...

Impreso en ...

NOMBRE

No. 753

FECHA	ORIGEN	208426 ANTECEDENTES
		//..tos hechos en la conducta del causante.
30/11/58	Inf.Div. Seg.	Candidato (lista 63), por el Partido Comunista, por el Departamento de San José, a la Junta Departamental en las elecciones de Noviembre de 1958 y a la Cámara de Senadores.
26/09/60	Of.255/60 de R.M.2	Comunista muy activo en el Departamento de San José.
05/03/63	L.del FIDEL	3er. Suplente del FIDEL al Senado en las elecciones de Noviembre de 1962.
08/03/63	Of.4/963 Bn.I.6.	El 1o.se reúne con el Dr. Juan J. HORMAECHEA DE LEON Hugo Manuel RAMA ALVAREZ, en su domicilio, presumiblemente ésta reunión está relacionada con el conflicto de U.T.E.de ésta ciudad en su marcha hacia Montevideo
19/06/64	L.P.J.P.M.	Salíó del país con destino a Praga en el día de ayer en un avión de la Compañía "SAS".
06/08/64	L.P.J.P.M.	Regresó al país en el día de ayer procedente de Praga en un avión de la Compañía "SAS".
02/09/64	"EL POP"	Firmante de un manifiesto de intelectuales en contra de la ruptura de las relaciones con Cuba. .//

NOMBRE

Fs.4 No.

FECHA	ORIGEN	208426 ANTECEDENTES
18/11/64	B.M.60 XI/XII B.M.62 I/II V III/IV XI/XII	- Citado en Pág. 2 " " " 6 " " " 18 " " " 4
19/11/64	"EL POPU" B.75.D.751 V	En Canelones 1136, el día 20 a las 20:30 hs, dictará una Conferencia sobre el tema "Un Maestro uruguayo en la URSS". Impresiones del viaje. Se exhibirán nuevos films documentales del ICUS.
12/01/65	B.15 D.1 V	Hace uso de la palabra en el acto público organizado por el FIDEL, el día 13/XII/64, realizado en la Plaza 33 de la ciudad de San José, cuyo tema versó sobre el Presupuesto General de Gastos y sus consecuencias.
07/01/65	B.39-D.1 B.15.(1)D4 V	Fue quien propició el Partido de futbol con el equipo de Alemania Oriental, en circunstancias que concurriera a Montevideo a saludar a la delegación germana, habiendo actuado como nexo en Montevideo para las gestiones del partido Guillermo ISRAEL. En principio di-

../11

NOMBRE

No. 5.5

FECHA	ORIGEN	200426 ANTECEDENTES
		//..cho match fue ofrecido al Club A. Central de San José, por los gastos de traslado y comida, al no aceptar éste Club, por no contar con un buen equipo, la cedió a la Liga Maragata de Futbol. Estos trámites se realizaron sin conocimiento del promotor de la gira Sr. BUENCRISTIANO, quien de inmediato suspendió dicho encuentro por ser contrario a sus intereses.
22/12/64	B.15.D.18 ✓	Hace uso de la palabra en representación de los locales, en el acto público organizado por la Juventud Comunista de San José, el día 23/11/64, realizado en la Plazoleta Casto Martines Laguarda y en adhesión a la gira que realizara los de la capital por el interior del país.
07/01/65	B.72-D.7 ✓	En un almuerso criollo ofrecido a la Delegación Futbolística alemana, ofrecido por el Institute Cultural Uruguay-República Democrática Alemana, obsequió a los integrantes de la Delegación, con banderines .//

NOMBRE Fs.6 No.

FECHA	ORIGEN	208426 ANTECEDENTES
		//..e insignias de entidades deportivas del Departamento de San José. Sindicato como notorio comunista de San José.
02/09/64	B.75(1) D.300 "El Popular	Firmante de un manifiesto por el cual expresan que el Consejo Nacional de Gobierno no puede ni debe acatar la resolución de la OEA en el sentido de romper relaciones diplomáticas con Cuba.
22/10/64	B.75(1) D.1006	Adherente del "Primer Encuentro de Intelectuales Progresistas", organizado por el Movimiento de Trabajadores de la Cultura del Frente de Izquierda de Liberación, realizado en Montevideo, los días 22,23 y 24 de Octubre de 1964.
23/10/64	B.75(1) D.573	Integra la Presidencia en el acto mencionado precedentemente.
02/04/65	B.75(1) D.575 "Epoca	Firmante de un manifiesto que expresa el repudio al apoyo militar norteamericano a Viet-Nam del Sur (agredido por guerrilleros comunistas de Viet-Nam del Norte) y la oposición a que el Uruguay, en forma simbóli

..//

NOMBRE No. 757

FECHA	ORIGEN	208426 ANTECEDENTES
		//..ca, apoye la política de EE.UU. en esa zona de Asia Sud-Oriental.
06/11/64	D.41-B.76 V	Con motivo de la celebración de la 1ra. Semana de la Juventud Maragata, en ésta fecha, se efectuó una reunión en el domicilio del mismo, quien hizo acto de presencia.
11/11/64		Participa de una excursión a "Picada Varela" entre un grupo de unas 20 personas.
12/05/65	B.75-D.701 El Popular V	En calidad de Secretario Departamental del Partido Comunista de San José, hizo uso de la palabra en un acto realizado en el local del Partido Comunista de dicha ciudad, con motivo del 1o. de Mayo.
24/03/65	B.39-D.6 V	Afiliado al "Frente Izquierda de Liberación" (FIDEL), en el Departamento de San José.
21/05/65	B.75(1) D.770 El Popular V	En calidad de 1er. Secretario del Partido Comunista de San José, hace declaraciones a éste Diario, manifestando que con la Convención Departamental buscan fortalecer orgánicamente al Partido y elevar su nivel político e ideológico. ..//

NOMBRE

Fs.8 No. 208426

FECHA	ORIGEN	ANTECEDENTES
31/05/65	B.75 D.880 ✓	Firmante, como ciudadano de San José en apoyo al Congreso Continental de Solidaridad con Cuba y por la utodeterminación de los pueblos, un manifiesto de c condena, contra cualquier ataque militar, diplomático, económico o de cualquier naturaleza contra el pueblo cubano.
23/08/65	B.39-D.8 ✓	Con motivo de la inauguración del Instituto Cultural Uruguayo-Soviético (filial San José), fue invitado para el acto que se realizó en la Sede en la calle Dr. Alfonso Espíndola 432, en la ciudad de San José, el día 22/08/65, en la cual se constató su presencia tiene conocida militancia izquierdista. Integra la Comisión Directiva de la Asociación de Profesores del Liceo Departamental de San José en calidad de Vocal. Sindicato como elemento izquierdista en la ciudad de San José.
27/08/65	19/16 ✓	Participó en la reunión preparatoria del "Congreso del Pueblo", convocada por el Plenario Obrero Estu- ..///

NOMBRE

No. Fs. 9

FECHA	ORIGEN	208426 ANTECEDENTES
		//..diantil Maragato", realizado en el local de la Asociación de Bancarios el día 7 de los corrientes.
29/11/65	19/20	Presentó a la Sra.de CROTOGINI como única oradora de la Conferencia realizada en el local del FIDEL en San José, el día 22/11/65, conferencia ésta, al parecer formando parte de un ciclo, siendo la concurrencia limitada a un reducido número de asistentes presumiblemente dirigentes.
29/11/65	19/20	El día 07/11/65, se realizó en la Sociedad Italiana la exhibición de un Filme sobre la vida en Berlín Oeste y URSS, siendo comentados por el mismo. Hubo un lunch seguido de baile, al parecer por invitación concurrieron unas 150 personas. Fue una nueva forma de atraer nuevos adeptos a la actividad local, habiéndose realizado solamente propaganda mural.
28/05/65	B.75-D.82	Según una publicación aparecida en el Diario "El Popular", de fecha 28/05/65, se llevó a cabo la Covención Departamental del Partido Comunista de San José

../

NOMBRE

Fs.10 No. 208426

FECHA	ORIGEN	ANTECEDENTES
		//..realizada el 21,22,23 de los corrientes, en la cual hace uso de la palabra en nombre del Comité Departamental de San José. A la misma concurrieron delegaciones de jubilados del Molino San José, docentes de Libertad, Rodriguèz, Cañada Grande y Arroyo Llano.
12/12/65	B.75 D.2754 V	En el Diario "El Popular", de la fecha, se informa de que el domicilio del causante, se encuentra bajo permanente vigilancia, a raíz de las M.P.S., actualmente en vigencia.
09/08/66	B.39 D.1 V	En la fecha se informa de la realización el día 06 de los corrientes en la Sociedad Italiana del Departamento de San José, de un acto público organizado por el Partido Comunista. En éste acto hizo uso de la palabra, invitado a la concurrencia a concurrir el día 13 de Agosto a la ciudad de Montevideo, para participar en el Congreso Comunista a realizarse en el Palacio Peñarol.
		.-//

NOMBRE

No. Fs.11

FECHA	ORIGEN	208426 ANTECEDENTES
21/06/66	B.19 D.10 V	Figura su nombre como sindicándosele como integrante de las autoridades del Partido Comunista de la ciudad de San José, en calidad de Presidente.
30/08/66	B.19 D.14 V	Hizo usò de la palabra en una reunión comunista que tuvo lugar en la Sede de la Sociedad Italiana de la ciudad de San José, realizada el día 3 de Agosto del corriente año. En la misma se invitó a los asistentes a concurrir al Congreso Comunista que se realizará el día 13 de Agosto en la ciudad de Montevideo, para lo cual saldrá un ómnibus desde esa ciudad.
31/06/66	B.30 D.3 NO CONCUERDAN LOS BIBLORATOS.	Con motivo de realizarse en la ciudad de San José la inauguración de una muestra de Brabados Soviéticos, que se realizó en el Museo Departamental de la misma, sita en 33 y Becerro de Bengoa, que fuera organizada por el Instituto Histórico Cultural de San José y el Instituto Cultural Uruguayo-Soviético, concurrió a esa el Embajador de la URSS en nuestro país, acompañado de Serguei YAKANIKIN y ZOUDINE, siendo recibidos ...///

NOMBRE

Fs. 12 No.

FECHA	ORIGEN	208426 ANTECEDENTES
		//..por Eliseo GUERRA y Manuel COBAS en la cual se encontraba el mismo con su Sra.
04/10/66	19/17 ✓	Es encargado de distribuir la propaganda comunista en la ciudad de San José.
28/10/66	B.19-D.18 ✓	El día 1o. de Octubre en horas de la noche, se llevó a cabo en el local del FIDEL, sito en la calle Evaristo G. Ciganda y Sarandí de la ciudad de San José, un acto público-político, con una concurrencia de unas 200 personas, en la cual hizo uso de la palabra sobre la "Ayuda económica necesaria para las próximas elecciones del Partido Comunista".
11/11/66	B.75 D.630 ✓	Figura en un llamamiento a apoyar al "Frente de Izguierda de Liberación" y a votar sus listas en las elecciones correspondientes al año en curso, llamamiento éste que es formulado por los trabajadores de la cultura de dicho frente.
Año 1966	Lista 2001 FIDEL ✓	Figura como 2do. Suplente del 28o.Titular a la Cámara de Senadores en las listas del FIDEL, en las elec

../

NOMBRE

No. Fs.13

FECHA	ORIGEN	208426 ANTECEDENTES
		//..ciones del corriente año.
20/12/65	B.76 D.140 NO CONCUER DAN LOS DOCUMENTO	Figura en una relación de personas a quienes se les sindica como elementos izquierdistas del Liceo Departamental de San José. Comunista activísimo. Dirigente del FIDEL Departamental. Lista 1001, 3er. Suplente del 31 titular al Senado, 1er.Titular a la Junta Departamental de San José.
02/10/66	B.75 D.1038 ✓ El Popular	Se anuncia su proclamación como 1er.titular a la Junta Departamental para el Dpto. de San José, por el FIDEL, para las próximas elecciones.
15/09/67	19-18 ✓	Organizador de un ciclo de Cine Ruso de un mes de duración.
Año 1970	B.77.D.44 ✓	En el allanamiento realizado por parte de la Policía a la Sede del M.R.O., se incautó una seria de documentación, entre las cuales se encontraba una carta que le fuera enviada a éste por J.Anto.Trímboli, solicitándole nombres de compañeros del M.R.O. que el considera que sean tenidos encuenta por el Movimiento .-//

NOMBRE

Fs. 14 No.

FECHA	ORIGEN	208426 ANTECEDENTES
16/10/70	B.75 D.738 ✓	Integra una delegación de maestros que estiman que es imprescindible una conjunción de todas las fuerzas opositoras, para encontrar caminos que saquen ala país de la crisis social, política y económica en que se encuentra. Para llevar a cabo tal conjunción planean entrevistas a distintas personalidades maregatas (Sin confirmar sea ésta persona por haber similitud de nombres).
28/08/71	El Popular ✓	Participa de un acto realizado en la Sede Central del P.C., con motivo del ingreso de Francisco (Paco)ESPINDOLA a las filas de ese Partido.
28/07/69	B.15(1) D.44 ✓	Sindicado como principal cabecilla de los extremistas de la ciudad de San José.
08/06/74	D.1393 ✓	Fue identificado como participante, junto a su hija de un reunión política izquierdista relámpago en la la Plaza Independencia de la ciudad de San José, donde se entonó el "Himno Nacional al pié del Monumento de Artigas", dispersándose ante la presencia de la

NOMBRE: No. 5.15

FECHA	ORIGEN	208426 ANTECEDENTES
22/07/74 02/12/74	Of.P/M ✓ D.3082 ✓	//..Policía, participaron aproximadamente unas 20 personas. EVAL.B-2 (H).- Fue detenido por el Bn.Ing.6 el 01/12/73. (K) Secretario General del Proscripto Partido Comunista. Asistente junto a varias autoridades locales, a un lunch ofrecido ante la inauguración de la muestra "Arquitectura Contemporánea de la URSS", efectuada el 26 de Octubre, auspiciada por el ICUS y la Embajada de la URSS. Se llevó a cabo en los salones del Club de San José. Éste tipo de exposiciones permitiría reunir a todos los directivos y simpatizantes de los partidos políticos proscriptos el 30 de Noviembre de 1973. Así se tomaría contacto legal, con las masas, atrayendo a la gente jóven para los partidos. Se reunieron en la oportunidad, miembros del: P.C., "26 de Marzo", "Unión Popular", "U.J.C.", etc. Se estima entonces que la verdadera finalidad de la muestra, era permitir la reunión pública y abierta de .//

NOMBRE

Fs.16 No. 208426

FECHA	ORIGEN	ANTECEDENTES
		//..integrantes del P.C., mediante la "fachada", proporcionada por el I.C.U.S. Manteniendo así frente a la opinión pública la imágen de existencia del Partido a pesar de la disolución por el parte del Gobierno. EVAL.B-2 (J).
20/06/78	✓	-Se remitieron datos identificatorios por MEMO.(A) No.685 (Corte Electoral) (U).
15/09/81	D.7841 ✓	Integra una lista de personalidades que auspician la Semana de la Amistad Uruguay-Unión Soviética (año 70) PRENSA. (AN).
25/05/82	D.15210 Pág.6 ✓	Funcionario del CONAE que fue sumariado en aplicación del procedimiento disciplinario en la Ordenanza No.17 Destituído por R.I.No.12/116/77 del 25/04/77. (VL)
12/07/82	D.20453 ✓	En la fecha falleció el causante en la ciudad de San Carlos, asistiendo a su sepelio entre otros el Cap. Médico Enrique ARAZOQUI, quien se desempañaba como Jefe del Servicio Sanitario Territorial. Por tal motivo se le instruyó tribunal de honor, quien dictami- ..//

NOMBRE

No. Fs.17

FECHA	ORIGEN	208426 ANTECEDENTES
		//..nó el pase a Situación de Reforma por "Falta Gravísima". EVAL.A-1 (FE).
	D.11941/82 Pág.155	-Posee antecedentes en el CONAE. EVAL.A-1 (PS).-
29/XI/83	D.31852 Pág.346, 374,375.	31/08/73.Encuadramiento:Integrante del FIDEL y del M.R.O. Está sindicado como principal integrante del M.L.N. en el Departamento de San José. Afiliado al Partido Comunista con el No.319, desde el 31/01/42. Asistió al Congreso del P.C. Indica Idem Doc.630/66, anotación de fecha 2/9/64, anotación de fecha 12/05/65, agregando: Corresponsal de "El Popular" en el Dpto. de San José. EVAL.A-1 (P).-

MICROFILMADO 22 AGO. 1984

NOMBRE

Fs. 18 No.

FECHA	ORIGEN	208426 ANTECEDENTES
		APORTA MAS INFORMACION DOC. 8601823/ 973.1000.(L)

MICROFILMADO

07 NOV. 1991

208486-1

JUNTA DE COMANDANTES EN JEFE

S. I. D.

Dep. I Secc. I

Sub Secc. A/N

Ficha No. ..... Conf. 29.11.83

DELGADO de MOREIRA (Apellidos) LYDIA (Nombres)

DOCUMENTOS: C/C. BNA 28125 (Serie, No.) **C/I.** (No., Dpto.)

OTROS DOC. (Pasaporte, Lib. Enrol., etc.)

NACIMIENTO (Fecha, Lugar)

DOMICILIO: (Calle, No., Teléf., Ciudad o Localidad)

PROFESIÓN U OCUPACIÓN: LABORES

LUGAR: **CARGO:**

IDEOLOGÍA POLÍTICA: **CLASIFICACIÓN:**

DATOS COMPLEMENTARIOS (Est. Civil, Cónyuge, Hijos)

(Otros familiares)

52

FECHA	DOCUMENTOS	208486 ANTECEDENTES A REGISTRAR
8.1.76	0001/76	Afiliado al Partido Comunista con el Nº. S/N , fecha de ingreso S/F .(Microfilm incautado a Rodney Arismendi).- (EVALUACION: B-2). (EM)

MICROFILMADO 31 JUL. 1984

Impreso en

...O DE INTELIGENCIA
División I
(Seguridad)

MINISTERIO DE DEFENSA NACIONAL
SERVICIO DE INFORMACION DE DEFENSA
208638-F

Sección ...
Act. Ant. ...
Ficha N.º ...

(a) Angel Angelito (13)

Nombres y Apellidos: ESCOBAR, MARTINEZ Silverio Salvador

Fecha de Nacimiento: el 20 de junio de 1922

Lugar de Nacimiento: Mercedes (11) Soriano (Uruguay)
(País - Ciudad o Localidad - etc.)

Cred. Civ.: Serie BNB N. 5976 (2) Ced. Identidad: 130 409

Otros documentos: (10) (Soriano) 473.592 (3)
(Pasaporte - Libreta Enrolam. - etc.)

(81) NIÁGARA 4878 (7)

Domicilio: Montevideo (Ciudad o Localidad) Martin Fierro 2492 (Calle) Ap. 3 (N.º) Dpto 002 (Telef.) /82

Duvimioso Terra 1535 Ap. 302 (1983) (9) (85)

Filiación
- Edad Aparente ..... Color del Cutis .....
- Color del Cabello ..... Estatura Aproximada .....
- Complexión ..... Aspecto Social .....
- Señas particulares .....

Ficha confeccionada en Montevideo, el 7 de marzo de 1963.-

208638

(1) **Laboral**es: Profesión Obr. de AMDET.- Lugar de trabajo Est. ...
Conductor de COOPTROL (4)

Cargo .... Antigüedad → 502493

Otras Actividades ... 500441 - 501443 -

SA 304603-4 SA 304604-2

A C T I V I D A D E S

(2) Políticas: Ideología Comunista.- Actuación ...

Antecedentes Representante del FIDEL, a la Cámara de Representantes de Montevideo, para las elecciones de noviembre de 1962.-

Antecedentes familiares Hijo de Florentino y de Vicenta 629600

(3) Sociales: Estado Civil Casado (5) Religión ... Figuración ...

Grado Instrucción ... Lugares que frecuenta ...

(4) Económicas: Situación ... Capital aprox. ... Vehículo ...

Otros datos Su esposa G. de ESCOBAR, Isabel (6)

Datos Complementarios ...

184-

Apreciación Personal Gral. ...

MARTINEZ FICHA COMPLEMENTARIA Silverio Salvador

Documento Fecha	Origen	208638 Antecedentes Fs 3
4-VI-951.-	III-B-Ast.29.- 5199000007	Candidato de la lista No. 1 de la Unión de Obreros y Empleados de la Amdet, filial de la UGT, para integrar la Comisión Fiscal de la misma durante el período de 1951-1952.- R 329-
27-IV-953.-	Carp.C.Ast.3 Doc. 10.- no cargar Cap Volpe	Se obtiene su domicilio.-
19-VIII-953.-	Justicia.- no cargar Cap Volpe	Dirigente gremial comunista de AMDET. Hace declaraciones en este diario.-
28-IX-9 53.-	Justicia.- 1003505	Miembro de la Comisión Directiva del gremio de AMDET y delegado de ese gremio ante la XI Conferencia Nacional de UGT. Hizo uso de la palabra en una de las sesiones de la misma.- 505800
31-VII-956.-	Justicia.- 1003506	Secretario General de la " Unión de Obreros y Empleados de Amdet " (filial de la UGT).- 505799-
19-VIII-956.-	Justicia.- no cargar Cap Volpe	Igual al inciso anterior. Hace declaraciones sobre los preparativos del gremio relacionados al IV Congreso Nacional de la U.G.T..-
28-XI-956.-	Inf.Jef.Pol.Modeo.- no cargar Cap Volpe	Hace uso de la palabra en el acto organizado por los sectores Ugetistas del transporte.- //....

FICHA COMPLEMENTARIA

Documento Fecha	Origen	208638 Antecedentes
26-IX-956.-	III-Gl-Ast.4.- Doc. 4.- 5699000003	Miembro del Comité Ejecutivo Nacional y del Comité Ejecutivo de la U.G.T., por resolución de su IV Congreso Nacional recientemente realizado.- 503793- 504614-
30-XI-956.-	III-Gl-Asto.9- Doc. 1.- 5699000005	Por intermedio de " Justicia " desafía a otros dirigentes comunistas de Amdet a obtener mayores contribuciones a la actual campaña financiera del partido comunista.-
3-III-957.-	III.-Gl-Ast.9- Doc. 1..-	Secretario general de la Unión de Obreros y Empleados de Amdet, filial de UGT.- 505801-
29-III-957.-	III- Gl-Ast-9.- Doc. 1.-	Trabaja en la Estación Central de Amdet, Integrante de la lista presentada bajo el Lema "Unión y Lucha" (ugetista) en las elecciones internas de la Unión de Obreros y Empleados de Amdet.- 9330
6-IV-957.-	III.-Gl.-Ast.9- Doc. 1.-	Miembro de la Comisión Directiva de la Unión de Obreros y Empleados de Amdet filial de UGT..-
29-X-957.-	Lista de Pas. J.P.de Mdeo..- 5799000007	Miembro de la delegación del partido comunista que partió en el día de ayer, 28 de octubre, con destino a Praga en un avión de SAS..-
22-IX-958.-	El Popular.- 1003469	Candidato a la Cámara de Diputados en las próximas elecciones.- Lista 1009 (184) [illegible] Y/....

MARTINEZ — FICHA COMPLEMENTARIA Silverio Salvedo

Fecha	Origen	Antecedentes 206638
30-XI-958.-	III-Al-As/.8.-	Igual al parágrafo anterior.-
26-VI-959.-	El Popular.-	Tercer titular, a la Comisión Directiva, en la Lista No. 1 (única) presentada por la " Unión de Obreros y Empleados de AMDET"(filial de la Central Obrera Comunista UGT), en las elecciones internas (26-VI-959) para designar a las nueve autoridades de la organización.-
18-Oct-963.	A.C.39-B-76-D-71.-	Al realizarse el paro en el día de la fecha entre las horas 1100 a 1500 este dirigente el cual es de ideología comunista y usualmente conduce el omnibus de AMDET Nº 272-689, fue quien dirigió el bloqueo de la Plaza Independencia por medio de omnibuses.-
4-V-963.	Lo.CABEZAS ROJAS ENEL URUGUAY.-	Integra la Seccional Transporte del Partido Comunista.Actúa en la dirección de la Unión de Obreros y Empleados de Amdet.como activo comunista Hombre y chofer de máxima confianza de los dirigentes comunistas;es lider de especial importancia en los cuadros políticos del Partido Comunista.Miembro de la seccinnal 19a. del Partido Comunista.Candidato comunista a la Cámara de Representantes en las elecciones naciojnales de noviembre de 1954 y 1958.De destacada actuación en la colecta para ayuda del Partido COmunista dentro del sector Transporte.Por orden de su partido
10/III/966	61(3)-1	

FICHA COMPLEMENTARIA

Documento Fecha	Origen	208638 Antecedentes
		viajó en octubre de 1957 a Praga y Moscú, siendo desde entonces muy considerado por su habilidad en las tareas de infiltración comunista sindical. Candidato del Partido COmunista en la lista 1001 del Frente Izquierda de Liberación(Fidel)como 16o.titular a la Cámara de Representantes en las elecciones nacionales realizadas el 25 de noviembre de 1962.No salió electo.-
12-IV-965.-	B-75(1)D-366.- El Popular.-	-Como integrante de la Comisión Directiva de la Unión de Trabajadores de AMDET,hace declaraciones a este Diario,repudiando las medidas prontas de seguridad,tomadas por el Gobierno.-
12-IV-965.-	B-75(1)D-365.- El Popular	Con motivo del incendio de los talleres de El Popular,el reseñado en representación de la Unión de Trabajadores de AMDET visita la redacción de dicho diario llevando la solidaridad de su gremio.
28-Ene-964	B-75-D-36.-	- Como integrante de la Delegación de Uruguay, concurrió al Congreso de la Unidad Sindical de América Latina, en el cual actió como Delegado de la Unión de Trabajadores de AMDET. Este Congreso fue realizado en el mes de enero de 1964, en la ciudad de Brasilia.-
28-Ene-966.	B-75-D-1.-	- Con motivo de cumplir el diario "El Popular" el IX Aniversario, firma una carta abierta dirigida a los trabajadores, dirigentes y personalidades sindicales y populares, en la cual hace un llamamiento de adhesión al homenaje del diario ... ///

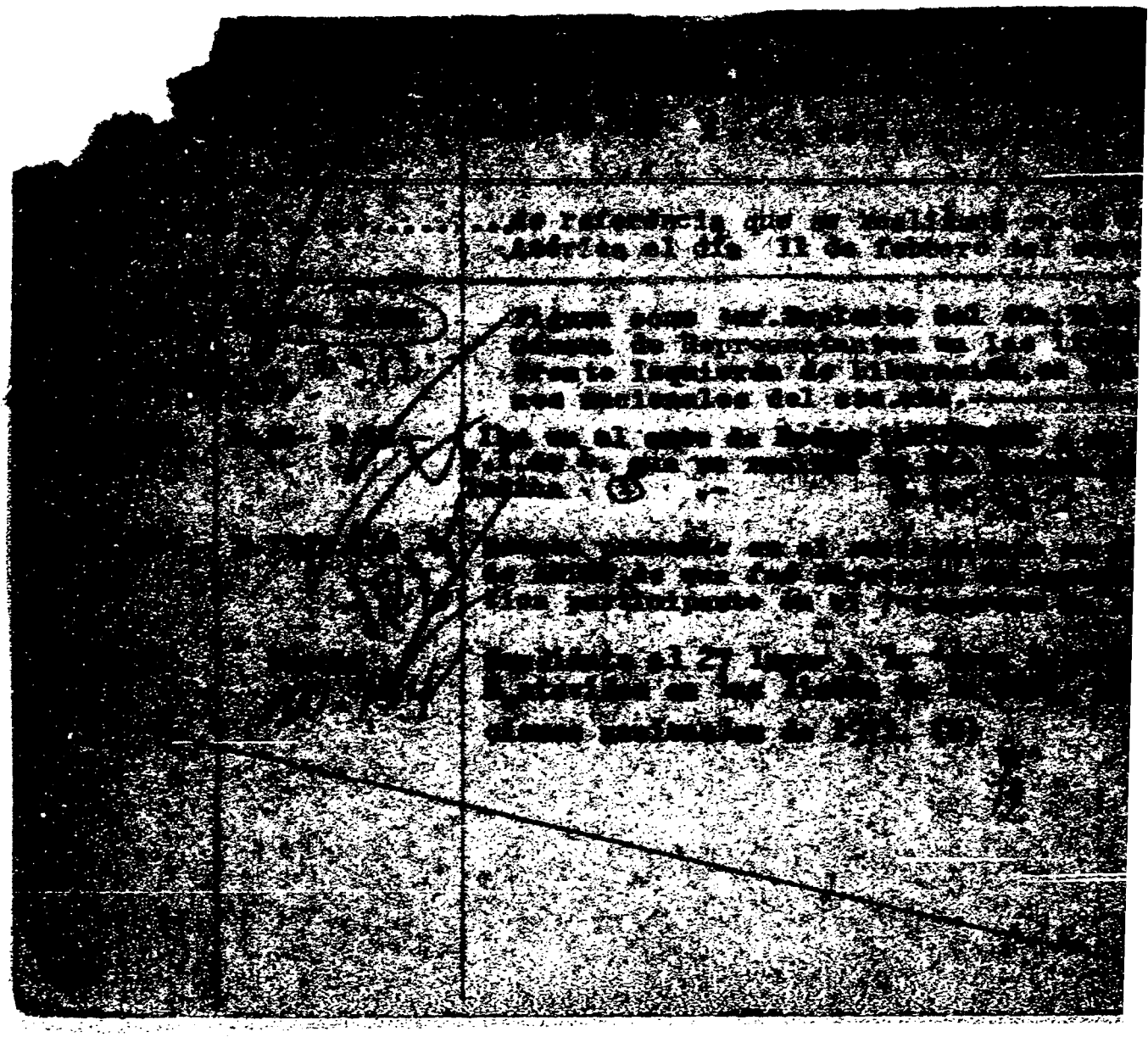

ESCOBAR MARTINEZ Silverio Salvador.-

FECHA	DOCUMENTOS	208#38 ANTECEDENTES A REGISTRAR Fs.9
12.5.81	3755	-18/5/76: Según manifiesta en Acta que le fuera tomada en el año 1975,señala a FIGUEREDO MONTADO,Carlos Milton, como una de las personas que tomaba parte en reuniones relacionadas con el P.Comunista en la clandestinidad;y que a fines del año 1973 militaba en el seccional Transporte del P.Comunista,le solicita información sobre militantes del Partido pertenecientes al gremio del transporte. Eval.A-2(AM)
21.9.73	D.3007	Con fecha 23 dè julio de 1973,se solicita su captura y remisión a la E.A.S.(W)
25.4.74	D.0870 Eval.F-6	Concurre a reuniones realizadas en Bares de la Ciud Vieja y Cooperativa Bancaria conjuntamente con comunistas de AMDET.(W)
4.5.73	818	Figura como Pro-Secretario de la Directiva del Sindicato de AMDET con sede en la calle Dr.Luis A.deHerrera 3597 de filiación Comunista.(J)
17.7.74	1732	Aparece en una lista de funcionarios comunistas de AMDET Eval.F-6(PP)
20.5.77	0475(B)PM	R -6.8.76:Det.29.11.75.Procesado.Eval.A-1(P)
10.9.76	D.1187	20.jul.76-En la fecha fué alta en el EMR.1(EM)
7.11.77	D.1149	Ind.doc.0475.Procesado por el JuezM.I.1er.T.por el Art 60(I)Inc.VI.CPM.(U)

Impreso en

FECHA	DOCUMENTOS	ANTECEDENTES A REGISTRAR
16.3.78	/- - - -	Se contestó por Memorandum(A)619/978/30 a la O.C.I.P.
07.5.81	3569Pag. 022(A)(PE)	Figura en una relación de movimientos de Recluídos al 31.3.81.MOVIMIENTOS:Condenado FECHA:23.2.81.CAUSA: 6 años y 6 meses de Penitenciaría.JUEZ:1a.I.1er.T.FECHA DETENIDO:29.11.75.ANTECEDENTES:S.1a.I:13,12.79;6 años y 6 meses de Penitenciaría.(O)
29.3.77	0290	Recluso N°1974,Detenido:12.12.75-Movimiento:PC.-Actividades comprobadas:Estaba encargado de pagar los sueldos de los dirigentes.Tenía a su cargo el mantenimiento de los vehículos del Partido.En 1957 realizó un viaje a Rusia-Vinculado a:Carlos Beguerdo,Edgardo Garrido,José Palduti,y Hernán Fresno(Requerido).-Formula K:S.Mor.Mor. TIPIFICACION:Asistencia a la Asociación Subversiva.-Ingresó al EMIR:20.7.76-Juzgado:JMI 1 T.Unidad captora: Grupo Art.5.-Eval.A-1 (PE)
16.2.82	D.5757/81/ 30	Figura en una relación de la corte electoral,de ciudadanos inscriptos en el Registro Cívico Nacional,que se encuentran comprendidos en el Art.1,Literal"F"del Acto Institucional N°4,con prohibición de ejercer el derecho de voto.(Procesados por delitos de"Lesa Nacion").EVAL. A-1 (VL)Indica (7)
16.2.82	D.6004/81/ 20	Se encuentra comprendido en el Art.1°literalb)del Acto Institucional N°4,por haber sido procesado el 12/2/76
Eval.A-1(LA)		por los delitos previstos en.C.P.M. 60(VI):C.P.&.M.

FECHA	DOCUMENTOS	208638 ANTECEDENTES A REGISTRAR
4.82	D. 13367	-Se informa que fué liberado del E.M.I.R 1 con fecha 20. 03.82.—Eval.A-1..-(TJ)
19.5.82	14961	21.10.75 - Detenido 23.2.81 - Sentencia de 2da.I.:6a. y 6m. de P. 21.3.82 - Baja del EMR1 por Lib.Anticipada. 30.3.82 - Libertad Vigilada controlada por el Bn.Ing.Cbte. 1.Alta en Cat "A".Eval:A-1 (00)
03.08.82	17388	Figura en una Nómina de Liberados por la Justicia Militar, en el período comprendido entre el 1 de enero al 31 de mayo de 1982. Fecha de Detenido: 21 /10 /75 . Fecha de Liberado: 20/03/82 EVAL.: A-1 . (GM) (LA). 2 NDICS (8)
15.3.83.	24324/83	FECHA DE DETENIDO: 21.10.75, UNIDAD CAPTORA: Gpo.A.5, CONDENADO: 6 años y 6 meses, FECHA DE LIBERTAD PROBABLE: 21.4.82, Art.60(I),Nal.6;60(XII)CPM.-Eval.A-1.-(FE)
29.04.83	24738/83	- Figura en una relación de Libertades Vigiladas categorías A y B procedente de la P.M.E..Unidad de control: Bn. Ing. Cbte. 1. Detenido el 29.11.75. Liberado 21.03.82. Pertenece al P.C. EVAL A-1 (B).-
29.04.83	24861/83	- Figura en una relación procedente de la P.M.E. de libertades otorgadas por la Justicia Militar. Detenido 21.10. Liberado 20.03.82. EVAL A-1 (B).

208638

FECHA	DOCUMENTOS	ANTECEDENTES A REGISTRAR
29.04.83	10378/82	- Ficha del E.M.R. 1establece: Detenido 12.12.75. Pertenece al P.C. EVAL B-2 (B).-
16.7.83	26314/ 1478 a 1480	-En acta de fecha 1975 por pertenecer al P.C. declara vinculaciones con:Carlos FIGUEREDO,Hernan PRESNO,Alberto [illegible] Alercio MORENO,Nicolas PALLEJA,Jaime PEREZ,Rodolfo [illegible],Victor VIASCA,José PALDUTTI. Lo mencionan Ricardo SAXLUND en la audición "[illegible] el Uruguay" desde Moscú el 30.4.77.Lo menciona entre [illegible] sitarios y Trabajadores que están detenidos. 29.12.75:Detenido a raíz de la Operación "[illegible]" 12.12.75:Es evacuado al Grupo de Artillería N°1. Por diversas actividades del Partido estuvo vinculado a: Nestor Juan BALZANO PIRIZ.Eval A-2 ([illegible]).-
18.8.83	29263/6	En consolidado de P.M.E. del 30.6.83 figura como: Libertad Vigilada Cat "C",controlada por el Bn.Ing.[illegible] habiendo fijado domicilio.Eval:A-1 Ind.9.-(00)

Dep. 1

[illegible] DE DEFENSA NACIONAL

S. I. D. 208[illegible]38

Sub Sec. C

Ficha Nro. ____ Contr. ____

[illegible] Salvador
Apellidos Nombres

DOCUMENTOS: C/C ____ C/I ____
Serie Nro. Nro. Dpto.

[illegible] DOC. ____
Pasaporte Lib. Enrol. etc.

NACIMIENTO: ____
Fecha Lugar

DOMICILIO: ____
Calle Nro. Teléf. Ciudad o Localidad

PROFESION U OCUPACION: ____

LUGAR: Com. Interventora AMDET CARGO: Miembro (Delegado Obrero)

IDEOLOGIA POLITICA: ____ CLASIFICACION: ____

DATOS COMPLEMENTARIOS: ____
Est. Civil [redacted] Cónyuge Hijos

____
Otros familiares

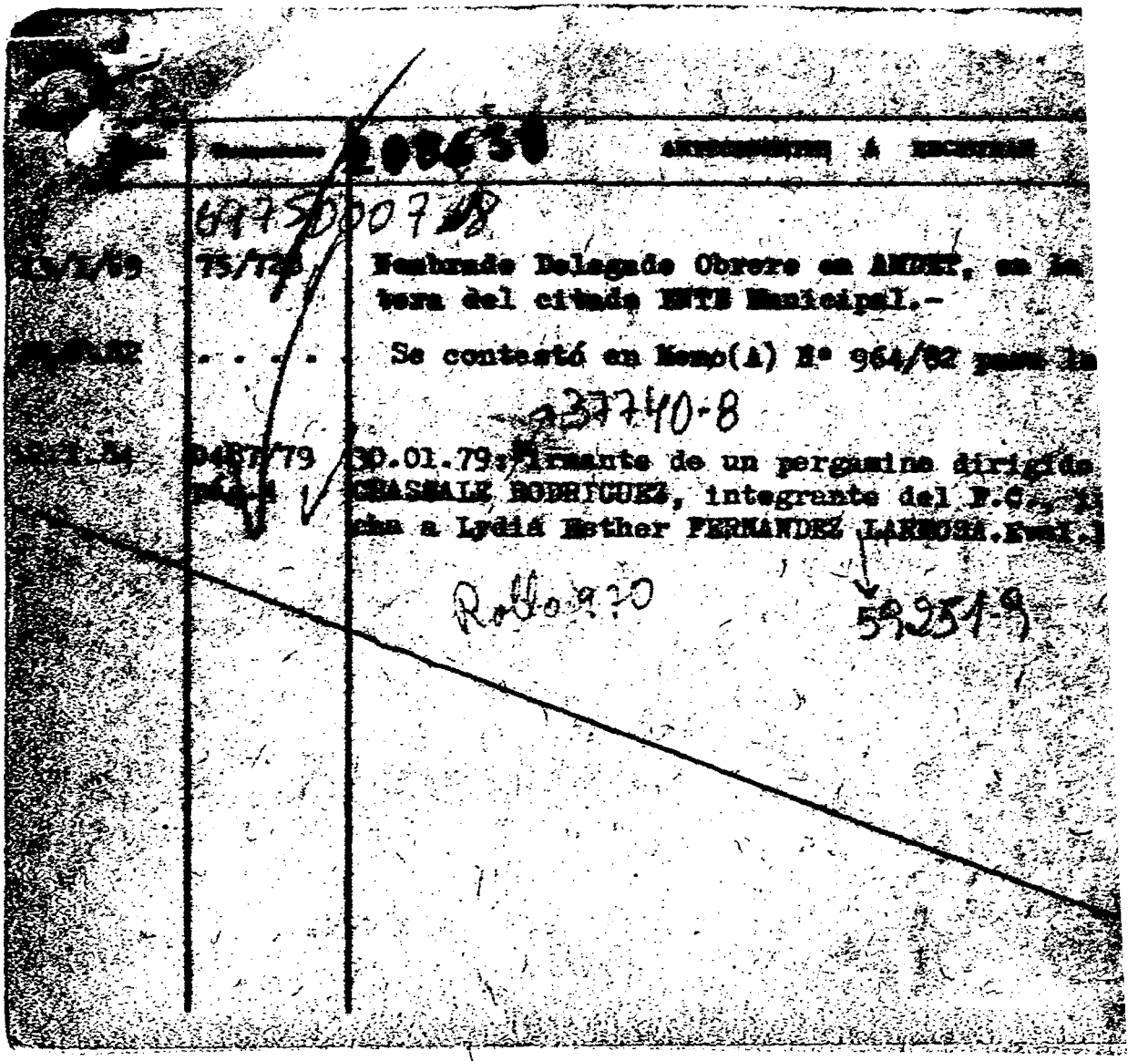

	[illegible]	208630 [illegible]
	6975000718	
[illegible]/1/69	75/72[illegible]	Nombrado Delegado Obrero en AMDET, en la [illegible] tora del citado ENTE Municipal.-
[illegible]	. . . .	Se contestó en Memo(A) Nº 964/82 para la
		237740-8
[illegible]	0487/79 [illegible]	30.01.79: Firmante de un pergamino dirigido [illegible] CHASSALE RODRIGUEZ, integrante del F.C., [illegible] cha a Lydia Esther FERNANDEZ LARROSA. Eval. [illegible]
		Rollo 970 59251-9

MINISTERIO DE DEFENSA NACIONAL 20863
S. I. D.

Dep. I Secc. I
Sub - Secc. A/N
Ficha Nro. ____ Confec. 16.8.7

ESCOBAR — Apellidos
Salvador — Nombres

75

DOCUMENTOS: C/C ____ Serie ____ Nro. ____ C/I ____ Nro. ____ Dpto.

OTROS DOC. ____ Pasaporte ____ Lib. Enrol. ____ etc.

NACIMIENTO: ____ Fecha ____ Lugar

DOMICILIO: ____ Calle ____ Nro. ____ Telfl. ____ Ciudad o Localidad

PROFESION U OCUPACION: Tráfico Central

LUGAR: "AMDET.E.BUCEO. CARGO: ____

IDEOLOGIA POLITICA: Comunista. CLASIFICACION: ____

DATOS COMPLEMENTARIOS: ____ Est. Civil ____ Conyuge ____ Hijos

[redacted]

Otros familiares

Fecha	Documentos	208638 ANTECEDENTES A REGISTRAR
21.4.75.	Doc.656.	-Afiliado al P.Comunista el 26.12.51.con el No.2938.- (Microfilm incautado a RODNEY ARISMENDI).EVALUACION:B-2.(
14.V.82	. . . .	Se contestó en Memo(A) Nº 964/82 para la Of. Lab. BS.MA. (
20.5.82	D.14990	Es mencionado en la página 160, del libro "EL COMUNISMO EN URUGUAY", Dirigente de U.E.O. AMDET).- Eval.A-1.- (FE)

UOE

SOS 799

JUNTA DE COMANDANTES EN JEFE 208638

S. I. D.

Dep.I Secc. I

Sub Secc. **A/N**

Ficha Nro. _____ Confec. 18.V.82

ESCOBAR — Apellidos

Salvador — Nombres

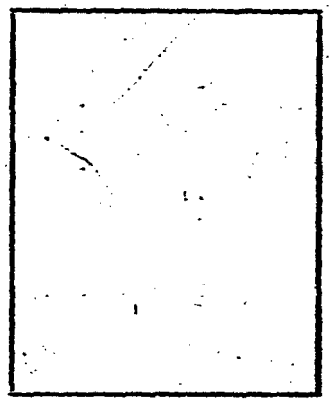

DOCUMENTOS C/C. _____ (Serie / Nro.) C/I. _____ (Nro. / Dpto.)

OTROS DOC. _____ (Pasaporte / Lib. Enrol. / etc.)

NACIMIENTO: _____ (Fecha / Lugar)

DOMICILIO _____ (Calle / Nro. / Teléf. / Ciudad o Localidad)

PROFESION U OCUPACION: _____

LUGAR: _____ CARGO: _____

IDEOLOGIA POLITICA: _____ CLASIFICACION: _____

DATOS COMPLEMENTARIOS: _____ (Est. Civil / Cónyuge / Hijos)

_____ (Otros familiares)

[redacted]

FECHA	DOCUMENTOS	208638 ANTECEDENTES A REGISTRAR
16.VII.81	6016	-Proscripto de acuerdo al Acto Institucional Nº 4, Art. 1º Inciso A, en las elecciones del año 1966 por las listas: 1001, 2001, 3001, por la Cámara de Representantes, por el Departamento de Montevideo.- Proscripto por 15 años, en las elecciones del año 1971, por las listas: 2001 por el Frente Izquierdad, Movimto Popular y Progresista del Movimiento Obrero.- EVALUACION: A -1
14.V.82	. . . .	Se contestó en memo (A) Nº 964/82 para la Of. Lab. del BSE MACO..- (UU)
7.4.84	8402261/3	1957 - Miembro del Comité Departamental del P.C., en 1958 al 60 pasa al Comité Central, pasando posteriormente al Mov.Sindical. 1957 - Secretario General de Fun. del Sindicato hasta 1960-62.De 1962- a 1968 en la Dire. del Sindicato. 1969 - Integra la Comisión Interventora de ANDET contimuando la activid. sindical hasta 1972. En 1955 realizó un viaje a la Argentina con el fin de solicitar la libertad de los presos gremiales de ese País.Eval: A-1 (00) Ini.10 al 13

208638

Fs 19

OBSERVACIONES

11041 / 82	- POSEE ANTECEDENTES EN EL CO.NA.E -
PAG. 1719	EVAL - A - 1. (B) INDICA ( ) ( ) ( )

[illegible]CIO DE INFORMACION
DE DEFENSA
Dep. I

208638

Fs. 20

Ficha Nº

77 255

Nombres y Apellidos: ESCOBAR MARTINEZ Silverio Salvador

Fecha y Lugar Nac.: R.O.U. 1922/20/6

Cred. Civ.: Serie ..... Nº ..... Ced. Identidad: .....

Otros documentos: .....
(Pasaporte - Libreta Enrolam. - etc.)

Domicilio: Martín Fierro 2492 Mdeo.-
(Ciudad o Localidad) (Calle) (Nº) (Teléf.)

Profesión: Funcionarios Público AMDET

Cargo y Lugar: .....

Ideol. Política: COMUNISTA Actuación: DIRIGENTE

Datos Complementarios: Lider del Sindicato de AMDET

Apreciación General: Integra la Seccional transporte del P. comunista.-

[redacted]

Ficha confeccionada: .....

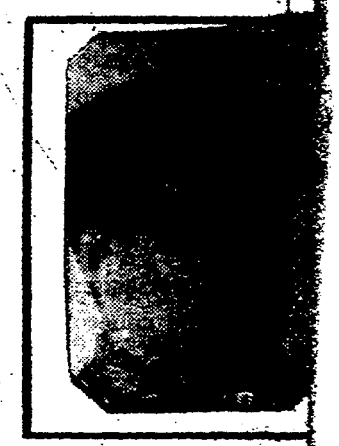

FICHA COMPLEMENTARIA

Documento		208638 ANTECEDENTES
Fecha	Origen	
15-1 69	El Rep. 1003199	-Fue designado delegado obrero ante la Comisión Interventora de AMDET, en elecciones llevadas a cabo entre el personal de ese organismo. Sustituye a Severino ALONSO.- 5263-3
28-4 69	El Rep. 1002160	Fue electo como integrante de la Comisión Directiva de la Unión de Trabajadores de AMDET en representación de la Est. Nueve.-
15.8.73	2365	Figura en información obtenida en interrogatorios a detenidos oficiales en la E.A. y S. Aparece como Subgeneral de la F.O.T. (K) 8130 5007744

CONSEJO DE DEFENSA NACIONAL 208638

S. I. D.

18-IV-

Dpto. I

Sub - Secc. G

Ficha Nro.____ Confec.____

ESCOBAR — Salvador Silverio

Apellidos — Nombres

DOCUMENTOS: C/C.____ C/L 473.592 (14)

Serie — Nro. — Nro. — Dpto.

OTROS DOC. ____

Pasaporte — Lib. Enrol. — etc.

NACIMIENTO: ____

Fecha — Lugar

DOMICILIO: ____

Calle — Nro. — Telef. — Ciudad o Localidad

PROFESION U OCUPACION: OBRERO - Chofer (1) (funcionario N°1267)(2)

LUGAR: AUDET (Est.Larrobla)(3) CARGO: ____

IDEOLOGIA POLITICA: COMUNISTA CLASIFICACION: ACTIVISTA

DATOS COMPLEMENTARIOS: ____

Est. Civil — Conyuge — Hijos

Otros familiares

Fecha	Documentos	208638 ANTECEDENTES A REGISTRAR
4/V/73	Doc. 818	Integrante de la comisión directiva del sindicato [illegible] de TRABAJADORES de AMDET (UTA). Filial C.N.T. y F.[illegible] Esta comisión directiva está controlada por Héctor [illegible]tancour, José D'Elía, Enrique Pastorino, Félix Díaz, [illegible]
	18865-65	47506-1 112892-5 60007-4
2.4.73	D. 562	Sindicado como comunista por el informante, el que [illegible] más señala: "Chofer de Est. Buceo, activísimo comunista; miembro [illegible]jecutivo de la Federación del Transporte y de la [illegible] fue "interventor" por ese partido en AMDET".- Indica (1).-(I).- Evaluación F-3 (BB).-
17/7/74	Doc.1732	Figura en una nómina de funcionarios de AMDET, sumariados y [illegible] que no acataron los emplazamientos efectuados a raíz del [illegible]to del 27/6/73. Su reingreso de fecha 15/2/74 en la Est. [illegible] (H).- Indica: 2-3-4
14/1/74	D.0029	Funcionario que no se ha reintegrado a sus tareas, no [illegible]biendo causa jurídica, a juicio de la Oficina Jurídica [illegible]ra su destitución. Eval. B-3.-(H).-
13/7/74	D.1732	Concurriría a reuniones, junto a otros funcionarios de AMDET, que estarían realizando "elementos" del 26 de [illegible] en las inmediaciones del Aropuerto de Carrasco, por Avda. Italia o por Interbalnearia. Cabe agregar que los mismos (funcionarios de AMDET) han sido vistos reunidos en [illegible]

FICHA COMPLEMENTARIA

Documento			208638 ANTECEDENTES
[illegible]	Fecha	Origen	
13/1/74	Doc.1732		-//...de la Ciudad Vieja y en la Coop.Bancaria en una oportunidad;conjuntamente con otros comunistas ajenos al Ente.-(Eval.C-2).-(H).-
	26.12.73	Doc.1469	- El 23.12.73 se concurrio a su domicilio en busca de su detención no encontrandolo ya que fué sindicado como activista gremial en su lugar de trabajo.-(SS)-
	JBH DP 07.00 a 07.00		
10.2.75	Doc. 0174		Figura en una relación de personal de COOPT/ ROL (Cooperativa de Trolebuses) perteneciente te al Partido Comunista; se ha detectado que su trabajo detructivo prosigue. Evaluación C-3 (HB).-
16/III/78	———		Se contestó por Memorandum (A) No. 619/78/30 a la O.C.I.P.-
4.V.82	. . . . .		Se contestó en Memo(A) Nº 964/82 para la Of. Lab. ES.MA.CO..- (UU)

J. C. I. 208638

Bptd. 1

18 SET. 1976

F 25

Apellidos ESCOBAR

Nombres SALVADOR

Documentos: AFILIADO AL PARTIDO COMUNISTA N°2938

Ant, Secc: A B C D E G V

☐ ☐ ☐ ☐ ☐ ☐ ☐

Secreto

ANTECEDENTES 208458

Fecha ing 26. 12. 51

Dom carece Dpto MONTEVIDEO

Ocup Tráfico Central AMDET Est Buceo

8.1.96. Doc 0001, Eval B - 2 (JJ)

MICROFILMADO

31 JUL. 1984

FICHA	DOCUMENTOS	208638 ANTECEDENTES A REGIS...
1.11.84.	2758/79 Pág.003	-30.1.79:Indica Idem.Doc. 0487/79,Eval:A-2.(KE)
9.3.85	3409893/2 1289483	25.10.84.- Se establece que:firma entre otros un volante en el que se convoca a la proclamación de los candidatos del sector Democracia Avanzada en representación de los jubilados.Dicho acto se realizará el 20/10 en Rio Negro 1531 siendo los proclamados:Juan RODRIGUEZ BELETTI,Blanca PERALTA y Adrualdo NICOLICH. Eval.A-1m (EM) 114387-6 207822-0
23.08.85	D.3347/74 Pag.05	27.06.973:Figura en una relación de personal de AMDET que no se presentó a cumplir funciones en el día de la fecha, a raíz del conflicto decretado por la Unión de Trabajadores de AMDET (UTA) y la Asociación de Funcionarios de AMDET (AFA).- EVAL:F.-6 (AR)
21/10/85	8505126/-04	Indica idem enotaciones ya registradas en la ficha, aportando:-23/IV/59: Candidato del PC en 1954, como representante a la Junta Dtal. de Mdeo.. -"Justicia" del 13/5/55; Pág.2: Obrero de AMDET, miembro del Comité Sec.19a. del PC; declaraciones sobre el movimiento obrero pro-central única de AMDET.- -"El Popular" del 16/X/959: pág.6: Declaraciones tituladas:"El transporte, un ejemplo en la gran colecta del PC. Candidato del PC a la Cámara de Representantes en las elecciones de NOV/58. -"El Popular" del 25/I/64, Pág.5: Integrante de la ...///...

FECHA	DOCUMENTOS	208638-7 ANTECEDENTES A REGISTRAR
	...///	delegación uruguaya que se encuentra en Belo Horizonte(Brasil) con motivo del Congreso Sindical Latinoamericano de Unidad. -"El Popular" del 19/XII/68, Pág.5: Informa que resultó triunfante la lista que integra el titular en las elecciones para designar delegados obreros en la Comisión Interventora del organismo. -El Popular del 11/I/69, pág.12: Publica su foto e informa que en el día de ayer, asumió el cargo de interventor de AMDET.- -1/VII/73: Detenido, puesto a disposición de la DNII por tratarse de un dirigente gremial, encontrándose en la Sec.13a. -7/XI/74: Según P.E.I. 263/74 del E.M.E., informa que el causante conjuntamente con otros elementos gremialistas del transporte colectivo, se estarían reuniendo en distintos lugares de esta ciudad. -18/3/75: Presentó a Ciriaco Florentino ALZUETA MEDERO, para su afiliación al PC, según material incautado a raíz de la detención de Rodney ARISMENDI el 8/5/74.- 7249-6 -20/2/76: "El Popular" del 23/5/73, pág.5: Hace declaraciones para este diario, exigiendo la libertad de Severino ALONSO.- -17/7/74: Figura en una nómina de funcionarios de AMDET sumariados y de los que no acataron los emplazamientos efectuados a raíz del conflicto del 27/6/73. Reingresa el 15/2/74 a la estación Larrobla. ...///

5268-8

ESCOBAR MARTINEZ, Silverio Salvador Fs.29

FECHA	DOCUMENTOS	208638-7 ANTECEDENTES A REGISTRAR
	.../// 121469-1	-23/12/73: Se concurrió a su domicilio para procurar su detención, pro el hecho de estar el causante sindicado como activista gremial en su lugar de trabajo, arrojando dicha situación resultado negativo.- -21/III/76: Candidato de la Lista No.2, Sector "A" a la Comisión Fiscal, en las elecciones de la Cooperativa de Consemos del Transporte, por el período 1976/77.- -5/5/76:"EL Popular" del 6/9/73, Pág.4: Según este periódico el causante fue separado del cargo, por parte de su empresa de ómnibus por llevar a cabo actividades gremiales. -18/V/976: Detenido. En Acta que le fuera tomada en el año 1975, manifiesta: que en el año 1957 integra el Comité Dptal. del PC, que en los años 1958/59/60, integra el Comité Central; que posteriormente pasa a trabajar en el sindicato de AMDET("U.O.E. de A."), ocupando el cargo de Srio. Gral. de Finanzas hasta el año 1962, pasando ese año hasta 1968 a ocupar cargos de dirección en dicho sindicato; que a partir del mes de enero/69, integró la Comisión Interventora de AMDET en representación del personal hasta JUL/70; que posteriormente continúa su actividad sindical hasta 1972, que se retira por discrepancias con otros dirigentes; que a fines del año 1973 se vincula a Carlos FIGUEREDO, volviendo a la actividad partidaria habiendo participado de reuniones clandestinas, junto a otros elementos del proscripto PC, debiendo usar por razones de seguridad el alias ANGEL; que en FEB/74 después de haberse entrevistado con Hernan PRESNO, se hace cargo de la tarea de pagar los sueldos a los choferes, y ex-choferes del ...///.

FECHA	DOCUMENTOS	208638 ANTECEDENTES A REGISTRAR
	...///	partido y también la tarea de mantenimiento de las unidades vehiculares del partido, que se encuentran trabajando; que en 1955 viajó a Argentina a solicitar la libertad de los gremialistas argentinos presos; que en 19[illegible]7 viajó a Rusia, visitando distintas ciudades, habiendo participado en los actos que se llevan a cabo con motivo de la recordación de la revolución rusa.
	68609-7 ←	12/8/76: Según manifiesta Edgardo Roberto GARRIDO DEVINCENZI, en Acta que le fuera tomada en 1975, el causante le confió la tarea de reparar en su t aller mecánico, los vehículos del proscripto PC, ya que era el encargado de la flota de automotores de dicho partido. 24/4/77: La comisión Interamericana de Derechos Humanos presenta ante la Dirección de Asuntos de Política Exterior del Ministerio de RR.EE., un reclamo a los efectos de que se informe sobre la situación de su persona. -9/VI/77: Según Mem. 187/77 de fecha 25/V/77 del D- de la DNII, en el año 1964 figura junto a Severino ALONSO, como responsable de la finca ubicada en Luis A.de Herrera 3597, ex-sede de la Federación del transporte. -11/6/77: Se establece que en 1969, afilió a Luis Manuel RODRIGUEZ RODRIGUEZ el PC.-
	129236-8 ←	-29/8/77: Dirigente sindical firmante de un [illegible] manifiesto de apoyo al FIDEL.
		...///

FECHA	DOCUMENTOS	208638-7 ANTECEDENTES A REGISTRAR
	...///	-27/II/78: Presentó en distintas oportunidades para ser afiliados al PC, según material incautado por OCOA en Feb/76, "Operación Morgan"; a las siguientes personas: Ciriaco Florentino ALZUETA MEDERO; con Luis RODRIGUEZ a Gabino AJUSTO PEREIRA; Alberto ABELENDA ROSENDO; junto a Hugo CUÑA a Luis ESPINDOLA PUBLIA; Juan Angel ESTELLA; a Feliciano Nicanor AMARO GUITON; Luis M.RODRIGUEZ, Raúl Roberto ALVAREZ GRECO; Claudio Elbio BERRETTA CORDOBA; Ana Lucía CARABALLO de ABELENDO; a Pedro BRIOZZO RAMIREZ; Luis Rodolfo CASTELO BAYARRES; Eulogio CEDRES RODRIGUEZ; a María F. DELEON SUAREZ; Juliana ESCOBAR, MARTINEZ de COUSILLAS; Walter FERRER PIÑEIRO; con Américo CROCCO FERRAZ a Olga FAILACE RUSSO de FARIÑA; con Ruben H. MASSONE a Clotilde Brenda FERNANDEZ RODRIGUEZ; y Jorge FERNANDEZ. -11/9/78: Figura como candidato en el 19o.lugar a la Cámara de Representantes, por el PC, Lista 63, en las elecciones nacionales del año 1954.- -30/XI/79: Boletin Especial de la CNT de MAR/79: Mencionado en una carta enviada por el Congreso del Trabajo de Mejico al Secretario Gral. de las Naciones Unidas, solicitando la intervención de dicho organismo, para lograr la libertad de los presos sindicales uruguayos. -2/VII/80: Según información de la Embajada del Uruguay en la Rpca.Federal alemana, se establece que 23 Instituciones solicitan información sobre la situación del causante.-, NOTA: Se deja constancia que el titular firma: Salvador Escobar. Eval.A-2 (TL).-

FECHA	DOCUMENTOS	208638-7 ANTECEDENTES A REGISTRAR	Fs.32
26.6.86	8506483-9	10.11.85.-Integra la lista 538 de COOPTROL [redacted] lar Comisión Fiscal, Lema "Unidad, Igualdad [redacted] ral y Participación". Realizándose las elecciones en el día de la fecha. Siendo su número de Socio 410. Es de mencionar que dicha lista es de tendencia Comunista. Eval. A-1. (LM)	
6/3/87	8604931/1	7/11/86-Viajó en la última quincena de octubre a Budapest (Hungría), en avión, vía Río Janeiro. El motivo del viaje sería trabajar en una Oficina o Servicio del Trabajo para América Latina existente en esa ciudad. Se trataría de un premio del P. Comunista Uruguayo a su persona por su comportamiento en los interrogatorios cuando fue detenido. EVAL.B-3.-(U)	
24/03/87	8604894-3	11/11/85: Indica Idem Doc 8506483-9 Eval A-1 (LM)	
31.5.89	8901500-7	-29.5.89."LA HORA". Delegado de la Unión Internacional de Sindicatos del Transporte (UIS).(LM)	

Impreso en [redacted]

Fs 33

E

JUNTA DE COMANDANTES EN JEFE
S. I. D.

(FL) (GG)

208638-7 Dep. I

Sub Secc. A/N

Ficha No. ..... Confec. ....

ESCOBAR MARTINEZ ..... Silverio Salvador .....
Apellidos Nombres

Fs 198/528
85029/75
(ON)
PC
Activo

DOCUMENTOS: C/C. ..... C/I. 473592 Mdeo. .....
Serie No. No. Dpto.

OTROS DOC. .....
Pasaporte Lib. Enrol. etc.

NACIMIENTO: 29/06/22 ... Soriano .....
Fecha Lugar

DOMICILIO: Martin Fierro 2492 Ap. 3 ... Mdeo. .....
Calle No. Teléf. Ciudad o Localidad

PROFESIÓN U OCUPACIÓN: Empleado .....

MICROFILMADO 07 NOV. 1991

LUGAR: COPTROL ..... CARGO: .....

IDEOLOGÍA POLÍTICA: ..... CLASIFICACIÓN: PC .....

304608-3 233779-8

SA

DATOS COMPLEMENTARIOS Casado ..... Enriqueta Garcia ... (3) Ricardo, Rafael, Jorge
Est. Civil Cónyuge Hijos

SA 304605-9 213899-9 233723-6

Hnos: Juvencio, Francisca, Anselma y Secundino .....
Otros familiares

304607-5 304606-7 54898-2 R.E 2975/85

208776-5

JUNTA DE COMANDANTES EN JEFE

S. I. D.

Dep. I F5. 1 Secc. i

Sub Secc. A/N

Ficha No. ..... Confec. 01/12/83

ALVAREZ COBELLI ..... Daniel E. .....
Apellidos Nombres

DOCUMENTOS: C/C. ..... **C/I.** .....
Serie No. No. Dpto.

OTROS DOC. .....
Pasaporte Lib. Enrol. etc.

NACIMIENTO: .....
Fecha Lugar

DOMICILIO: .....
Calle No. Teléf. Ciudad o Localidad

PROFESIÓN U OCUPACIÓN: .....

LUGAR: ..... **CARGO:** .....

IDEOLOGÍA POLÍTICA: ..... **CLASIFICACIÓN:** .....

DATOS COMPLEMENTARIOS .....
Est. Civil Cónyuge Hijos

.....
Otros familiares

Fs. 2

FECHA	DOCUMENTOS	208776 ANTECEDENTES A REGISTRAR
01/12/83	D.31852 Pág.406, 407.-	-09/12/74.Detenido por la D.N.I.I. por petitorio de la Facultad de Arquitectura. EVAL.A-1 (P).-

MICROFILMADO 31 JUL. 1984

Impreso en

FECHA	DOCUMENTO	ALVAREZ COBELLI 208776 ANTECEDENTES A REGISTRAR	Daniel P3
		APORTA MAS INFORMACION DOC. 8601823/1052 (L)	

Impreso en

208901-9

E1

14.11.83

NOMBRE COUCH, Johanna Ruth

EDAD F. Nac. 17.5.64 Estados Unidos, Pensilvania

DIRECCION Bilbao 1645 Rpca. Argentina

C. C. o C. IDENTIDAD

ESTATURA, PESO, y CUTIS

PROFESION Estdiante

OBSERVACIONES Hija de: Ricardo Aren y Beatriz Elena MELANO de COUCH

208901

FSL

OBSERVACIONES

14.11.83 32055-01 10/12/74: En la fecha la causante junto a su familia (sus padres y hermana) viaja a Europa, previa escala en México y EE.UU., tienen proyectado regresar a la República Argentina en marzo de 1975.
Eval. A-1 (TL).-

MICROFILMADO 01 JUL. 1984

209165-0 6.12.83

NOMBRE [redacted] Doña

EDAD

DIRECCION

C. C. o C. IDENTIDAD

ESTATURA, PESO, y CUTIS

PROFESION

OBSERVACIONES

209165

OBSERVACIONES

11941 / 82
PAG. 1186

- POSEE ANTECEDENTES EN EL CO.NA.E -
EVAL - A - 1. (B) INDICA ( ) ( ) ( )

MICROFILMADO

31 JUL. 1984

210613-6 22.12.83 F31

NOMBRE FLORES , Ramón

EDAD

DIRECCION

C. C. o C. IDENTIDAD

ESTATURA, PESO, y CUTIS

PROFESION

OBSERVACIONES

21.0613

OBSERVACIONES

11941 / 82	- POSEE ANTECEDENTES EN EL CO.N.A.E. -
P 6 1986	EVAL - A - 1. (B) INDICA ( ) ( ) ( )

MICROFILMADO 01 AGO 1984

210614 - 4

22.12.83

NOMBRE FLORINES de CAPELLI, Gladys

EDAD

DIRECCION

C. C. o C. IDENTIDAD

ESTATURA, PESO, y CUTIS

PROFESION Docente de Salto

OBSERVACIONES

210.614

OBSERVACIONES

11941 / 82	- POSEE ANTECEDENTES EN EL CO.NA.E -
PAG. 1987	EVAL - A - 1. (B) INDICA ( ) ( ) ( )

MICROFILMADO 01 AGO. 1984

GUTIERREZ (1) 210615-1 22.12.83

NOMBRE FLORINES, Walter Ruben

EDAD 27.2.1932 (2)

DIRECCION Miguelete No. 1454 (MDEO) (3)

C. C. o C. IDENTIDAD C.I. Ilegible (4) C.C. BQA 8148 (5)

ESTATURA, PESO, y CUTIS

PROFESION Docente (6) Escuela No.51 de Florida (7)

OBSERVACIONES

210615

OBSERVACIONES

11941 / 82	- POSEE ANTECEDENTES EN EL CO.NA.E -
P 6.1987	EVAL - A - 1. (B) INDICA ( ) ( ) ( )

MICROFILMADO 01 AGO. 1984

23.2.988	702961/60	Funcionario Publicc.Fecha de Ing: 16.3.53 dejade cesante el 13.5.975 por ordenanza del CONAE 17 y 18. Expresa que fue destituido por razones politicas, gremiales y por opiniones expresadas, manifestando su interes en retomar su cargo. Agrega que su destitución obedeció a motivos gremiales politicos y persecución.-Eval.A-1.- APORTA (1) 2do. Apellido: GUTIERREZ (2) Fecha de Nac.: 27.2.1932 (3) Dom. Miguelete No.1454 (MDEO) (4) C.I. Ilegible (5) C.C. BQA 8148 (6) Prof. Docente (7) Lugar: Esc. No. 51 de Florida.-(FE)

MICROFILMADO

07 NOV. 1991

Impreso en

210616 - 9 22.12.83 FA

NOMBRE FLORIO, Elsa

EDAD

DIRECCION

C. C. o C. IDENTIDAD

ESTATURA, PESO, y CUTIS

PROFESION

OBSERVACIONES

2-10616

OBSERVACIONES

11941 / 82	- POSEE ANTECEDENTES EN EL CO.NA.E -
P.G. 1987	EVAL - A - 1. (B) INDICA ( ) ( ) ( )

MICROFILMADO 01 AGO. 1984

210617-7

22.12.83

NOMBRE FLORIO, Miguel

EDAD

DIRECCION

C. C. o C. IDENTIDAD

ESTATURA, PESO, y CUTIS

PROFESION

OBSERVACIONES

2.10617

OBSERVACIONES

1194 / 82	- POSEE ANTECEDENTES EN EL CO.KA.E -
PAG. 1987	EVAL - A - 1. (B) INDICA ( ) ( ) ( )

MICROFILMADO 01 AGO. 1984

210618 -5 22.12.83 F51

NOMBRE FLORIO Roberto

EDAD

DIRECCION

C. C. o C. IDENTIDAD

ESTATURA, PESO, y CUTIS

PROFESION

OBSERVACIONES

21.0618

OBSERVACIONES

11941 / 82	- POSEE ANTECEDENTES EN EL CO.NA.E -
PAG. 1987	EVAL - A - 1. (B) INDICA ( ) ( ) ( )

MICROFILMADO 01 AGO. 1984

210619 - 3 22.12.83 FSA

NOMBRE POILLIET, J.

EDAD

DIRECCION

C. C. o C. IDENTIDAD

ESTATURA, PESO, y CUTIS

PROFESION

OBSERVACIONES

210619

OBSERVACIONES

[illegible] / 82	- POSEE ANTECEDENTES EN EL CONICET -
P G. 1988	EVAL - A - 1. (B) INDICA ( ) ( ) ( )

MICROFILMADO 01 AGO. 1984

UNIFICADA EL 26.12.83 F 1

"JUNTA DE COMANDANTES EN JEFE"

C. J. D. FALLECIDO

Dep. I Secc. I

Sub Secc. A/N

Ficha No. ..... Confec. 4.4.83

CANDEAU ..... Luis Alberto .....
Apellidos Nombres

DOCUMENTOS: C/C. ..... C/I. .....
Serie No. No. Dpto.

OTROS DOC. .....
Pasaporte Lib. Enrol. etc.

NACIMIENTO: .....
Fecha Lugar

DOMICILIO: .....
Calle No. Teléf. Ciudad o Localidad

PROFESIÓN U OCUPACIÓN: Actor de Teatro .....

LUGAR: ..... CARGO: .....

IDEOLOGÍA POLÍTICA: ..... CLASIFICACIÓN: Comunista .....

DATOS COMPLEMENTARIOS .....
Est. Civil Cónyuge Hijos

.....
Otros familiares

FICHA COMPLEMENTARIA Alberto [redacted]

Documento Fecha	Origen	Antecedentes
1)34.XII.947	Renovada.Informe Viejo. "JUSTICIA"	1)Hizo Uso de la palabra en un acto comunista el día 25. IV.946.
2)25.IV.947	~~El Popular~~	2)Tomará parte en el acto a realizarse en la Casa del Partido Comunista, Sierra 1720, organizado por los trabajadores de la Administración de "JUSTICIA".el día 26.IV.947 a las 21 horas.
3) 8.VI.961	El Popular D-1564/80	3)Se pronunció por un Frente de las Fuerzas Democráticas y Anti-Imperialistas, sin exclusiones.
7-XI-1963.	B-75&(1)-D-19.-	- El día 15 de los corrientes, participará de un festival de Intelectuales Uruguayos, que se realizará en el Teatro Palacio Salvo, destinado a la recaudación de fondos, para las víctimas del Huracán "Flora" en la Isla de Cuba.-
18-VI-1964.	B-72-D-39.	- Vinculado a la "ASOCIACION CULTURAL JAIME [redacted] TLOVSKY"(De tendencia Comunista).-
		- En el día de la fecha hizo uso de la palabra en un acto académico de homenaje a Artigas, organizado por la Asociación antes mencionada.-
Año 1961.-	B/M:III/IV.-	-Citado en página 15.-
" 1962.-	VII/VIII.-	" " " 5-40.-
" 1963.-	III/IV.-	" " " 22-24.-
	V/VI.-	" " " 3.-
	IX/X.-	" " " 12.-

10675-5 FICHA COMPLEMENTARIA X3

Documento		Antecedentes
Fecha	Origen	
28-IV-965.-	B-75(1)D-518. Epoca.-	Resultó electo Presidente de la Sociedad Uruguaya de Actores, por el período de dos años, en las elecciones llevadas a cabo en el día de ayer.-
29-IV-965.-	B-75(1)D-518.- El Popular.-	
15-XI-1965.	B-75-D-1111.-	- El reseñado intervendrá en la parte artística del acto que realizara en el Paraninfo de la Universidad, el día 15 de noviembre del corriente año, con motivo de festejarse el 20 aniversario del "Instituto Cultural Uruguayo-Soviético"(I.C.U.S.).-
5-VI-965	75/907	-Es entrevistado por cronistas del diario EPOCA- en la fecha y consultado sobre si sería solución a la crisis un pacto entre Blancos y Colorados, contestó: "Que la solución a los proble- "mas llegaría de la unificación de los grupos "liberales y de izquierda de todos los partidos "en la formación de un gran Frente Popular".-
4/IV/968	75-1215	Firmante de una declaración de apoyo con motivo de l a aparición del Semanario "CHASQUE". (M)
28/6/969.-	B.75/D.319.-	Hizo declaraciones a "El Popular", contrarias a el arribo de Rockefeller.- (M)

FICHA COMPLEMENTARIA

DOCUMENTO		ANTECEDENTES 210575
Fecha	Origen	
17/XII/968.-	S.75/D.490	Efectuó declaraciones a éste diario, sobre el Proyecto de Amnistía, manifestándose a favor del mismo.- (U)
12/NOV./71.-	"MARCHA".- (U)	Candidato a 2do. suplente, del 17º lugar a Senadores en la lista de la 1001, para las elecciones de 1971.
25/1/72	Lista 76 de SAN JOSE	Candidato en el 2do. Suplente del 17 Titular a la Cámara de Senadores por el Dpto. de San José en las elecciones de 1971. "PP"
28/8/72	Lista 1001 COLONIA	Candidato en el 2do. lugar Suplente del 17 Titular a la Cámara de Senadores por el Depto. de Colonia en las elecciones de 1971. "PP"
Nov. 1971	Lista 26 Soriano	Figura en el 2do. lugar, Suplente del 17º Titular a la Cámara de Senadores en las Elecciones Nacionales de 1971. (R)
Nov. 1971. Lavalleja, Artigas, Salto, Paysandú, Rocha, Flores, Cerro Largo, Maldonado, Río Negro, Tacuarembó, Durazno, Rivera, Florida, Montevideo, Treinta y Tres.	Lista 1001.	Figura en el 2o. lugar, suplente del 17o, titular a la Cámara de Senadores, en las elecciones Nacionales del año 1971.

210575-5 5

FICHA COMPLEMENTARIA

DOCUMENTO		ANTECEDENTES
Fecha	Origen	
7/11/72	Doc.2369	-Participó en un homenaje al desapar[illegible] BONAVITA, primer Presidente del F.I.[illegible] rta, Convención realizada en julio [illegible]
10/10/969 Archivo.1972	75-114.-	-Participó de un acto en homenaje al [illegible] de la República Democrática Alemana [illegible] Teatro "El Galpón", participaron un [illegible] artistico.-(PP).-
1970.-	75-743 "EL POPULAR"	Hace declaraciones en este diario [illegible] "Rechazamos toda idea de continuismo [illegible] por considerarlo atentatorio a los [illegible] que rigen en nuestro país en esa [illegible]
15/VIII/72	D,4610.	Firmante de un boletín con un "[illegible] una marcha por 18 de Julio el 16 de [illegible] Los firmantes, de filiación [illegible] dicha marcha bajo la consigna "[illegible] derechos humanos", y en el [illegible] diversas críticas al régimen. (R)

FICHA COMPLEMENTARIA

DOCUMENTO Fecha	Origen	210675-5 ANTECEDENTES
ño 1969 -El Comunismo en Uruguay pág.94		-Integró la Comisión creada por la Sociedad Uruguaya de Actores de la Fed. Uruguaya de Teatros Independientes y el Círculo de la Crítica Teatral a fin de lograr una "Ley de Teatro".-(F)
3/2/971	75- 3299	-Participa en un acto en recuerdo de Bertolt BRECHT realizado en el Teatro "El Galpón", en homenaje al 22º Aniversario de la República Democrática Alemana. (J)
22/8/1972	75-0035	-Es uno de los firmantes en señal de adhesión al "Documento de Lima sobre los derechos de las minorias nacionales", presentado por el Comité Uruguayo de Defensa de los Derechos Humanos, en la reciente Conferencia realizada en Lima (Perú).- Dicho documento hace referencia a los derechos de los Judios Sovieticos.-(PP).-
20.7.68	MARCHA Nro.1411	-Integra nómina de entidades y personas que suscriben un manifiesto donde fundamentalmente se pronuncian en contra el mantenimiento de las Medidas Prontas de Seguridad,expresando entre otros conceptos que las mismas han violado reiteradamente las libertades públicas.- (JJ)

[redacted]

DOCUMENTO		210675-6 ANTECEDENTES F7
Fecha	Origen	
29.7.77	D.0762	- "MARCHA" 19.3.65 - Pág. 4 - Firmante de un manifiesto de apoyo a los Universitarios Españoles.- (S).-
8.VI.62	"EL POPULAR"	-Suscribe un Manifiesto de Profesionales, Intelectuales, Artistas, Estudiantes, Trabajadores; que se Pronuncian por un Frente de las Fuerzas Democráticas y Antiagrarrialistas, sin exclusiones.-(J).-
29.10.79 P.D.254	D.1552	-11.9.79-El causante intervino recitando en el homenaje que se realizó a Aparicio Saravia en el Teatro del Notariado, consistente en 2 funciones que trataban de una reseña histórica de Aparicio Saravia, hubieron pasajes cantados por el extinto folklorista Tabaré ETCHEVERRY, haciendo incapié en el que dice: "HAY MUCHA DIFERENCIA ENTRE EL QUE PELEA POR UN SUELDO Y LOS QUE PELEAN POR UN IDEAL Y LA RAZON", también se repite en 3 oportunidades que "el caudillo prefería la libertad y [illegible] órden" pasaje que dio lugar a que el público aplaudiera gritando " VIVA APARICIO, VIVA LA LIBERTAD". La función terminó sin registrarse ninguna novedad.(M).- Activo militante del FIDEL del cual es candidato a las últimas elecciones del año 1959 por su activa teatral vinculada a las organizaciones de izquierda principalmente a las dependencias del P.C. [illegible] (NO SE ENCUENTRA DOCUMENTO)

	DOCUMENTOS	CAMBIAR ALBERTO ANTECEDENTES A REGISTRAR
		10675-5
17.11.81	Doc.9568	"LA MAÑANA" 13.11.81. Fue entrevistado por dicho diario acerca de su opinión sobre el Cónclave gubernamental. Al respecto indicó que "hay que apoyar la apertura, con ella se puede volver a la democracia, lo prioritario es la situación económica". Finalmente expresó que se debe incentivar la cultura logrando un acercamiento al arte y a los libros dándoles un apoyo total. (VM).
14.11.80	D. 1564	--Indica lo mismo que Doc. "EL POPULAR" 08.06.982.- (SP).-
15.09.81	Doc. 7841	*Integra la lista de personalidades que auspician la Semana de la Amistad Uruguay-Unión Soviética, conmemorando el XIV Aniversario del Instituto Cultural Uruguayo-Soviético. (Año 1970) PRENSA (AM)
23.4.82	D.14022	20.4.82:Se publicó un artículo en la Revista "Opción" en la que manifestó estar de acuerdo con Argentina frente al problema de las Islas Malvinas.Agregando que las mencionadas islas algun día tienen que ser Argentinas.(EM)
27.10.82	21634/PD	26.10.82:Participó junto al Prof. Washington BENAVIDES, de la conferencia llevada a cabo en el local de ADEU, sobre "Vida y Obra de Bartolomé Hidalgo".-Eval.A-1.(ZF)

11941 / 82	- POSEE ANTECEDENTES EN EL CO.NA.E -
PAG. 926	EVAL - A - 1 (C) INDICA ( ) ( ) ( )

	DOCUMENTOS	1106784 ANTECEDENTES A REGISTRAR
30-11-83	32557/001	Según le publicado por el diario "EL DIARIO" [illegible] 83, el causante dará lectura a una proclama formu[illegible] por las colectividades políticas, en un acto a [illegible] se el día 27 de los corrientes frente al Obeli[illegible]
2.12.83	32614/2 P.D.	-27.11.83.-Dió lectura a la proclama de los Partidos Po[illegible] ticos Uruguayos frente al Obelisco.Eval:A-1.(TT)
6.12.83	32648/1 al 3	"EL DIARIO" 28.11.83 - "EL DIA"29.11.83 - "EL DIARIO [illegible] 11.83 - En sus ediciones de la fecha informan sobre [illegible] amenaza de "ajusticiamiento" recibida en forma [illegible] por el causante en el Teatro Solís, por haber leído la proclama de los Partidos Políticos.Habiendo informado [illegible] autoridades que habiendo recibido la denuncia correspon[illegible] diente se investiga el hecho.(OO)
12-12-83	32595/001	"RADIO BERLIN" del 23-11-83, indica idem.Doc.32557. Eval.B-2 (SI)
22.12.83	32833/8	Ampliando doc. 32648 se establece que las denuncias [illegible] formularan al igual que Walter NESSI y José E.ARAUJO [illegible] ron repercusión en la prensa nacional e internacional. El desusado despliegue publicitario que siguió a las [illegible] nuncias, pueden ser parte de una maniobra ejecutada [illegible] impresionar la sensibilidad del público.Eval:A-1(OO)

[illegible] Alberto

FECHA	DOCUMENTOS	10675-5 ANTECEDENTES A REGISTRAR
27.12.83	33223/01	-"JAQUE" 2.12.83: En su edición de la fecha [illegible] vista al causante con motivo del acto del [illegible] en la que leyó la proclama de los partidos [illegible] cos al pie del Obelisco. (BR).
27.12.83	33172/01	-"BOLETIN SOCIALISTA INTERNACIONAL" DIC/83: [illegible] idem Doc. 23223/83 (BR).-
27.12.83	33077/4 P.D.	-11.12.83.-En el Teatro Solís se realizó [illegible] de la Sección Uruguaya de la Asociación [illegible] nal de Críticos Teatrales la entrega de [illegible] cios 1983, habiendo el causante, antes de [illegible] la escena "El Vestidor" levantado sus [illegible] mó sus manos formando un solo puño en [illegible] lude. Cabe destacar que fue vivado y aclamado [illegible] presentes cuando se levantó el telón. [illegible]
11.1.84	[illegible].33472/00	19/Dic./983- En la fecha se establece [illegible] currido a la C. de Florida una [illegible] PÁEZ LOPEZ del Movimiento "POR LA PATRIA" [illegible] quién investigo y busco antecedentes [illegible] el 18/May./979, el causante había [illegible] ciales "La Leyenda Patria", cabe [illegible] se figuró en dicho acto pero no dio [illegible]

[illegible]	[illegible]	210875 ANTECEDENTES A REGISTRAR [illegible]
[illegible]		[illegible] por el Sr. Alejandro [illegible]) Eval [illegible] (PS)
[illegible]	[illegible]	27.11.83: [illegible] 13242 [illegible] Eval A-[illegible] ([illegible]) [illegible]
[illegible].1.84	8400[illegible]/ P-[illegible]-001-	-11.1.84 - El Debate En su edición de la fecha [illegible] ca un artículo titulado: [illegible] ENTERO". En el mismo se reproducen artículos [illegible] dos por el Diario "El Popular" del [illegible] mismo declara que está identificado [illegible] plio y al Fidel.- (K)
14.2.84	8400824/ 039	30.11.83; Aporta información ya registrada de [illegible] cha referente a las amenazas recibidas [illegible] te. Eval A-1 (BR).-
25.2.84	8400261/3[illegible]	28.11.83 - El Directorio del P.N. [illegible] celebrada en la fecha resolvió [illegible] felicitaciones y solidaridad [illegible] tribución al acto Interpar[illegible] del [illegible] por las amenazas de muerte que había [illegible] mismo día. Eval: A-1 (00)

GANDEAU, Luis Alberto

Fecha	Documentos	210675 a ANTECEDENTES A REGISTRAR
		F 12
[illegible].3.84	8401853/00	16.3.84 "LA DEMOCRACIA" pág.22: Publica [illegible] del Movimiento Teatral Independiente, [illegible] sobre una posible no renovación de contrato [illegible] te, en la Comedia Nacional y la Escuela de [illegible] tico. (SI)
[illegible].3.84	8401998/0	14. 21.3.84 Se establece idem. Doc.8401853.[illegible]
9.4.84	8402351/2 F.D.	3.4.84:Participó en un espectáculo llevado [illegible] Alianza Cultural Uruguay-EE.UU. denominado [illegible] con William Faulkner". Cabe destacar que [illegible] se ausentaría a España por un prolongado [illegible] (ME)
6.6.984.	8403365/21	02.12.983:Varias publicaciones argentinas [illegible] declaraciones de nuestro presidente [illegible] del causante encargado de leer la proclama [illegible] Eval.A-2.-(FE)
17.6.84	8404132/12	13.6.84: Se establece que desde principios [illegible] abril está realizando una gira por Europa, [illegible] su esposa. Eval.A-1 (SI)

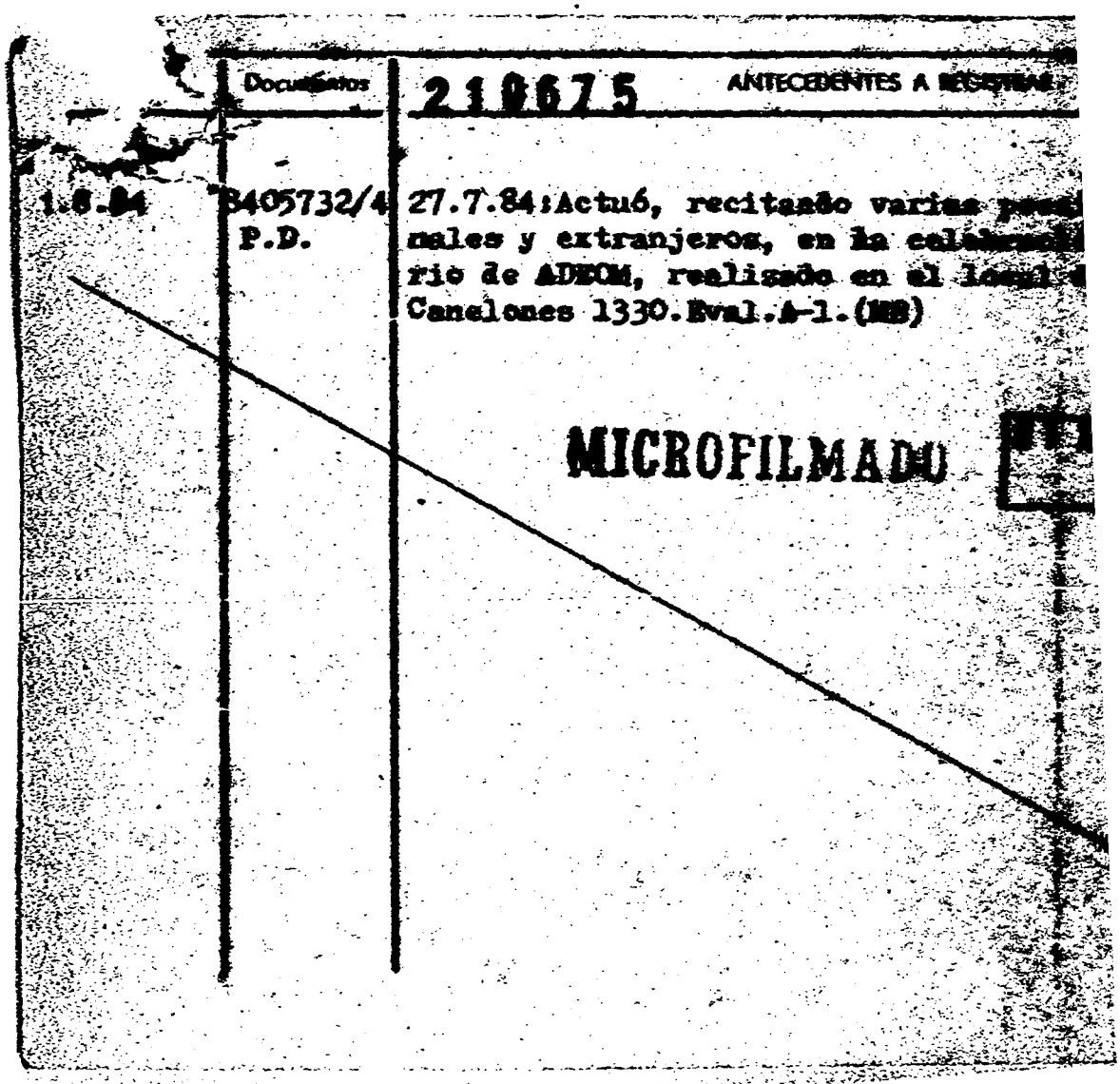
Documentos
210675
ANTECEDENTES A RESERVAR
1.8.84
3405732/4
P.D.
27.7.84:Actuó, recitando varias
nales y extranjeros, en la celeb
rio de ADEOM, realisado en el
Canelones 1330.Eval.A-1.(MB)
MICROFILMADO

CANDEAU/LUIS ALBERTO

FECHA	DOCUMENTOS	210675-5 ANTECEDENTES A REGISTRAR 4/4
14.9.84	8407595/1 P/D	11.9.84:Asistió a un Festival de Canto Popular y de Solidaridad con el Pueblo Chileno realizado en el Palacio Peñarol que fuera organizado por el Frente Amplio.Eval.A-1.(ME)
18.9.84	8407768/1 P/D	15.9.84:Estuvo presente en un acto de Democracia Avanzada realizado en la Explanada Municipal que contó con la asistencia de 18.000 personas,leyendo una adhesión al mismo enviada por Atahualpa DEL CIOPPO.Eval.A-1. (ME)
27.9.84	8408065/1 P/D	22.9.84:Actuó en un espectáculo realizado por la reapertura del Comité Central del P.Socialista, "Casa del Pueblo" sita en Soriano 1218, recitando un poema dedicado a la libertad.Eval.A-1.(ME)
27.10.84	8408816/1 P/D	14.10.84:Se dirigió a los presente, leyendo tres poemas referidos a la libertad, en un acto organizado por el sector Universitario del F.A., realizado en el predio existente junto a la Universidad.Eval.A-1.(ME)
15.2.985	8407769/4	Indica IDEM! Doc.8407768.-Eval.A-1.-(FE)

FECHA	DOCUMENTOS	210675-5 ANTECEDENTES A REGISTRAR 615
8.5.85	8502806/1	"LA DEMOCRACIA" 03.05.85:En la fecha se establece que se encuentra trabajando como asesor en un grupo que planifica la apertura de una emisora de radio en AM de la Intendencia Municipal de Montevideo.(ME)
13.8.85	8503000-1	27.4.85-"EL DIARIO".- El día 26 del corriente se inauguró la Casa Dr."Emilio Frugoni"en la Avenida Rivera casi Brandzen,Nueva Sede del Partido Socialista. En el mismo se escuchó una intervención especial del causante sobre poemas de Frugoni y posteriormente se escucharon las palabras de los dirigentes políticos, entre ellos los Diputados Andrade,Jaurena, el Senador Batalla,J.J.Crottogini y Liber Seregni.(LM)
12.09.85	8504458/1	20.08.85: En la fecha se establece que el causante se reúne en varias oportunidades con Hugo ROCHA,(un posible agente Sovietico), en el Bar Hispano ubicado en la calle San José y Río Negro.- Eval.B-3 (EG).- -

FECHA	DOCUMENTOS	210675-5 ANTECEDENTES A REGISTRAR Fs. 1
11.11.85	8410442/24	-Integrante de la Comisión Honoraria de la Filial en nuestro país de la "Casa de la Cultura-José Bergamín" de España. Esta filial sería creada en oportunidad de visitar Uruguay una Delegación representativa de esa Casa de la Cultura.-EVAL.A-2.-(TJ)
13.11.84	8409590/002	-RADIO BERLIN-12.11.84-En su audición de la fecha hace mención que en un magnífico acto proclamaron sus candidatos los artistas e intelectuales del Sub-Lema "Por una Democracia Avanzada", dentro del F.A., encontrándose presentes prestigiosos artistas, entre ellos el causante.- EVAL.:C-4 (K)
19.11.85	8410643/029	-09.12.84-En la fecha se establece que junto con China ZORRILLA, participaron como maestros de ceremonia en la entrega que se hizo en el T. Solís de los "FLORENCIOS".- EVAL.:A-2 (K)
2.4.86	8410776/19	20.12.84 - Participó en la "Marcha por una Navidad sin presos", que se llevó a cabo en el marco de las movilizaciones que propugnan una Amnistía General e Irrestricta y fue organizada por el PIT-CNT.Eval:B-2 (OO)

FECHA	DOCUMENTOS	210675-5 ANTECEDENTES A REGISTRAR
9.5.86	8601529/1	17.04.86:Participará en la parte artística del acto a realizarse en el local del Seccional 20 del P.C.U. en conmemoración del "Día de los mártires comunistas caídos en defensa de la democracia".Eval.A-2.(ME)
09.06.86	8505661/08	- 1985: Sindicado como militante marxista. EVALUACION: A-1.- (GM)
08/7/86	8503754/02	-17/3/86: Ocupó el estrado en el Acto del Partido Comunista realizado en la fecha en el Estadio Luis Franzini,, el cual contó con una concurrencia de 15.000 personas aproximadamente, entre los que se encontraban integrantes de la Delegación Comunista Argentina y Federación Juvenil Comunista (R.A.). Cabe destacar que frente al estrado principal, se hallaba instalado un estrado más bajo con capacidad de unas 200 butacas aproximadamente, las cuales fueron ocupadas por liberados penales y público en general.EVAL:A-2.-(EJ)

FECHA	DOCUMENTOS	210675 - 5 ANTECEDENTES A REGISTRAR	FOLIO
29/09/86	8602541/039	-07/05/86:En la fecha asistió a un acto llevado a cabo en el Teatro "EL GALPON",organizado por FUTI(Federación Uruguay de Teatro Independiente),en homenaje a la cultura uruguaya en la recuperación democrática y al conmemorarse diez años de la clausura de "EL GALPON".Eval:A-2.(KE)	
14.10.86	8603081	05/10/86:El semanario "LA JUVENTUD"(Nº102,pág.24),órgano oficial del Movimiento "26 de Marzo"(SETSPUNTOS), informa que el día 02 de los corrientes se realizó en la Alianza Francesa un acto, con motivo de la presentación de un cassette en homenaje a los dirigentes políticos Zelmar MICHELLINI y Héctor GUTIERREZ RUIZ, siendo de destacar que en la grabación del mismo intervino el causante.-(AD)	
23.1.87	8604412.5	-30.9.86.En la fecha al Presidente del Directorio del Partido Nacional,Wilson FERREIRA ALDUNATE organizo un asado de camaraderia en el Club Nautico ,al cual fueron invitados mas de 100 periodistas,entre ellos,el causante.En tal oportunidad hizo uso de la palabra el mencionado dirigente quien hablo de los diferentes ..//	

FECHA	DOCUMENTOS	210675-5 ANTECEDENTES A REGISTRAR
	..//	enfoques de la prensa nacional y la europea sobre opinion y publicidad.EVAL:C-2.(ON)
20.2.87	8700170	15/02/87:El semanario "LA JUVENTUD"(Nº121,pág.8),órgano oficial del Movimiento "26 de Marzo"(SETSPUNTOS), publica un artículo titulado "¿Quienes integran la Comisión Nacional?".El mismo informa de las personas que integran la "Comisión Nacional Pro-Referendum",en la que figura entre otros el causante.-(AD)
9.3.87	8700170	01/03/87:El semanario "LA JUVENTUD"(Nº123,pág.3),órgano oficial del Movimiento "26 de Marzo"(SETSPUNTOS), publica un artículo titulado "Firma a firma avanza el referendum".En el mismo se informa que el día 22/FEB pasado el causante hizo uso de la palabra,en oportunidad de haberse depositado una ofrenda floral al pié de monumento a Artigas,con motivo de comenzar la recolección de fimmas para el "Referendum".-(A D)
8/4/87	8700320/009	28/1/87: Integrante de la Comisión Nacional Pro Referendum que se formó en la fecha, para Derogar la Ley 15.848 de Caducidad de la Pretensión Punitiva del Estado, en un acto realizado en la Asoc.Cristiana de Jóvenes. ...///

CANDEAU, Luis Alberto — Fs.10

FECHA	DOCUMENTOS	210675 -5 ANTECEDENTES A REGISTRAR
///...		Cabe destacar que dicha Comisión se ha venido reuniendo en la Asoc.Cristiana de Jóvenes y en la Iglesia Metodista de Avda.Italia y Bvar.Artigas.EVAL:A-2.-(EJ)
7.5.87	8700669	En el quinçenario "MATE AMARGO" del 2.10.86, Nº 6,pág. 3, órgano oficioso del M.L.N.(TUPAMAROS), se invita para la presentación de una grabación sobre DD.HH.,prologado por el causante.(OO)
31/MAY/987	8701275/3	20/MAY/987: En la fecha se realizó el "Acto recordatorio de los asesinatos de Héctor GUTIERREZ RUIZ y Zelmar MICHELINI", en Avda.18 de Julio e/Alejandro Beisso y Eduardo Acevedo,organizado por la Com.Nal.Pro-Referendum. En la oportunidad el causante dio lectural a la proclama que para éste acto había redactado la "Comisión Nal. Pro-Referendum".- EVAL.: 9-2 (EG)
27.08.987	8700170	17.05.987:El Semanario "LA JUVENTUD" (Nº134,Pag.04) órgano de prensa del Mov."26 de Marzo"(Seisputista) bajo el título "LA CULTURA POR EL REFERENDUM" informa informa que se llevó a cabo en el Teatro EL GALPON,

.../// Impreso en

FECHA	DOCUMENTOS	210675-5 ANTECEDENTES A REGISTRAR Fo.21
///...		una reunión de importantes figuras de la cultura nacional, siendo el causante el encargado de dar lectura a una adhesión a la campaña pro-referendum signada por personalidades pertenecientes a diversos ámbitos de la cultura, realizando además un análisis de la Ley de Caducidad.- (AR)
01.09.987	8700170	24.05.987:El Semanario "LA JUVENTUD" (Nº135,Pag.06)órgano del Mov."26 de Marzo"(Seispuntista)bajo el título "LA DIGNIDAD NO HA CADUCADO"informa que el día 20.05.987 se llevó a cabo un acto junto al Obelisco en homenaje a Zelmar MICHELINI y Héctor GUTIERREZ RUIZ en el 11mo.Aniversario de sus muertes,habiendo sido el causante el encargado de dar lectura a una proclama de la Comisión Nacional Pro-Referendum.- (AR)
22.1.88	8704553/1	-05.11.87-Diario "La Hora". Pag.11.Figura en una nómina de personas de diversos sectores del quehacer nacional, que emiten una declaración pública al cumplirse siete décadas de la Revolución Soviética,resaltando los avances científicos, tecnológicos y culturales que produjo la misma, proponiendo además la constitución de una Comisión Nacional que promueva su significado histórico y humanístico.(MC).

FECHA	DOCUMENTOS	ANTECEDENTES A REGISTRAR 210675-5 Pg.28
25.01.88	8704713/ Pág:01	"LA HORA"12.11.87.Pág:5-06.11.87: Firmante de una declaración al acuerdo de Esquípulas II, patrocinada por el Comité Uruguayo de Solidaridad con Nicaragua, que apoya las gestiones de Paz y condena al gobierno de, E.E. U.U. de apoyar a la "Contra". (MS).
03/3/88	8702105/ 003	-02/7/87: En la fecha se establece que firmó entre otros, un "llamamiento por la vida y contra el horror nuclear" que lanzó el recientemente creado "MOVIMIENTO POR LA VIDA Y POR LA PAZ-CONTRA EL HORROR NUCLEAR". Cabe señalar que dicho Movimiento es de tendencia pro soviético.EVAL:A-1.(RJ)
21.04.88	8801085.1	30.08.87 "LA HORA" Pág.10: Magdalena KONRAD DE MULLER falleció el 29.08.87. El causante en su calidad de - Presidente del Institute Cultural Uruguay-República-Democrática Alemana, participa el decese de la madre de los integrantes de su Consejo Directivo, Lidia - ZAHARI y Alberto RODRIGUEZ. (RA)

Impreso en

FECHA	DOCUMENTOS	210675-5 ANTECEDENTES A REGISTRAR	Fs 29
30/8/89.	8902607/1	JUL/89'.Revista:"ESTUDIOS"Se establece que el causante se desempeña como Colaborador en la Sección de Teatro de la mencionada revista. (NS)	

Impreso en

FECHA	DOCUMENTOS	210675-5 ANTECEDENTES A REGISTRAR Fs.24.
12.2.90	9000421-1	-"LA HORA POPULAR"23.01.90:(órgano de prensa del P.C.U. Informa del fallecimiento del causante,participan en dicho deceso el Comité Central del P.C.U., el Instituto Cultural Uruguay-RDA,La Asociación de Empleados Bancarios del Uruguay (AEBU) y la Dirección y el Colectivo de trabajadores del mencionado diario.(LM)

MICROFILMADO 07 NOV. 1991

Impreso en

JUNTA DE COMANDANTES EN JEFE

S. I. D.

210751-4

FAI

Dep. I Secc. I

Sub Secc. A/N

Ficha No. ..... Confec 24.12.83

GALIO ..... Jogé Luis .....
Apellidos Nombres

DOCUMENTOS: C/C. ..... C/I. .....
Serie No. No. Dpto.

OTROS DOC. .....
Pasaporte Lib. Enrol. etc.

NACIMIENTO 24 años en 1959 .....
Fecha Lugar

DOMICILIO: Elba 4261 (A.Puros) .....
Calle No. Teléf. Ciudad o Localidad

PROFESIÓN U OCUPACIÓN: jubilado .....

LUGAR: ..... CARGO: .....

IDEOLOGÍA POLÍTICA: ..... CLASIFICACIÓN: .....

DATOS COMPLEMENTARIOS .....
Est. Civil Cónyuge Hijos

.....
Otros familiares

FECHA	DOCUMENTOS	210751 ANTECEDENTES A REGISTRAR
8.1.76	0001/76	Afiliado al Partido Comunista con el Nº 10085 , fecha de ingreso 1.12.59 .(Microfilm incautado a Rodney Arismendi).- (EVALUACION: B-2). (PS)

MICROFILMADO 01 AGO. 1984

Impreso en

210793-6

Fsl

JUNTA DE COMANDANTES EN JEFE

S. I. D.

Dep. I: Secc. I

Sub Secc. A/N

Ficha No. ..... Confec. .....

26-12-83

CARABAÑO (Apellidos) **LEOPOLDINO** (Nombres)

DOCUMENTOS: C/C. ..... Serie BZA 5575 No. **C/I.** ..... No. Dpto.

OTROS DOC. ..... Pasaporte Lib. Enrol. etc.

NACIMIENTO 34 años en 1969 (Fecha) ..... (Lugar)

DOMICILIO: Albeniz 5575 (Calle) (No.) (Teléf.) (Ciudad o Localidad)

PROFESIÓN U OCUPACIÓN: Recolector residuos Municipio

LUGAR: ..... **CARGO:** .....

IDEOLOGÍA POLÍTICA: ..... **CLASIFICACIÓN:** .....

DATOS COMPLEMENTARIOS ..... Est. Civil Cónyuge Hijos

..... Otros familiares

Fs 2

FECHA	DOCUMENTOS	210793 ANTECEDENTES A REGISTRAR
8-1-76	0001/76	Afiliado al Partido Comunista con el Nº. 37706 , fecha de ingreso 30-4-69.(Microfilm incautado a Rodney Arismendi).- (EVALUACION: B-2). (SI)

MICROFILMADO 01 AGO. 1984

Impreso en

JUNTA DE COMANDANTES EN JEFE

S. I. D.

210803-3

Fol

Dep. I Secc. I

Sub Secc. A/N

Ficha No. ..... Confec. .....

GARATEGUY ..... JUAN CARLOS .....

Apellidos Nombres

26-12-83

DOCUMENTOS: C/C. OEA 2124 C/I. .....

Serie No. No. Dpto.

OTROS DOC. .....

Pasaporte Lib. Enrol. etc.

NACIMIENTO .....

Fecha Lugar

DOMICILIO: Cerro Largo 834/6 .....

Calle No. Teléf. Ciudad o Localidad

PROFESIÓN U OCUPACIÓN: .....

LUGAR: ..... CARGO: .....

IDEOLOGÍA POLÍTICA: ..... CLASIFICACIÓN: .....

DATOS COMPLEMENTARIOS .....

Est. Civil Cónyuge Hijos

.....

Otros familiares

B2

FECHA	DOCUMENTOS	210803 ANTECEDENTES A REGISTRAR
8-1-76	0001/76	Afiliado al Partido Comunista con el Nº 6104 , fecha de ingreso 6-8-57 .(Microfilm incautado a Rodney Arismendi).- (EVALUACION: B-2). (SI)

MICROFILMADO 01 AGO. 1984

Impreso en

JUNTA DE COMANDANTES EN JEFE

S. I. D.

210899 - 1

Fs 1

Dep. I Secc. I Sub Secc. A/N

Ficha No. ..... Confec. 20.12.83

GARCIA GAMBOA (Apellidos) JOSE PEDRO (Nombres)

DOCUMENTOS: C/C. ..... (Serie / No.) C/I. 26.659 (No. / Dpto.)

OTROS DOC. ..... (Pasaporte / Lib. Enrol. / etc.)

NACIMIENTO 35 años (1983) (Fecha) Uruguay (Lugar)

DOMICILIO: ..... (Calle / No. / Teléf.) Villa San Gregorio de Polanco (Ciudad o Localidad)

PROFESIÓN U OCUPACIÓN: Funcionario de Salud Publica

LUGAR: Hospital San Greg. Polanco CARGO: .....

IDEOLOGÍA POLÍTICA: Colorado CLASIFICACIÓN: .....

DATOS COMPLEMENTARIOS Casado (Est. Civil) ..... (Cónyuge) ..... (Hijos)

..... (Otros familiares)

52

FECHA	DOCUMENTOS	210899 ANTECEDENTES A REGISTRAR
20.12.83	32488/006	-28.10.83: Según acta de la fecha el causante manifiesta que le fueron entregados volantes de "Procesos Militares Agotados" por parte de Juan F. PEREIRA, los cuales hizo llegar a un soldado e informó a un Agente de Policía sobre lo ocurrido. Mantiene vinculaciones con Juan VIQUE, Ema LONG DE BARRIOS y MACHADO. Eval. A-1 (TL).-

MICROFILMADO 01 AGO. 1984

Impreso en

210908 - O

fs 1

JUNTA DE COMANDANTES EN JEFE

S. I. D.

Dep. I Secc. I

Sub Secc. A/N

Ficha No. ..... Confec. 22.12.83

HEBERLY (Apellidos) **EMMA** (Nombres)

DOCUMENTOS: C/C. ..... (Serie / No.) **C/I.** ..... (No. / Dpto.)

OTROS DOC. ..... (Pasaporte / Lib. Enrol. / etc.)

NACIMIENTO: 40 años (1983) (Fecha) Uruguay (Lugar)

DOMICILIO: Albert Bayer No. 17 Apto 1710 París 13e. Tel. 580-1267 (Calle / No. / Teléf. / Ciudad o Localidad)

PROFESIÓN U OCUPACIÓN: Bailarina

LUGAR: ..... **CARGO:** .....

IDEOLOGÍA POLÍTICA: ..... **CLASIFICACIÓN:** .....

DATOS COMPLEMENTARIOS Casada (Est. Civil) Numen VILARIÑO (Cónyuge / Hijos)

..... (Otros familiares)

Fs2

FECHA	DOCUMENTOS	210908 ANTECEDENTES A REGISTRAR
22.12.83	33003/010	-16.12.83: Secunda a su marido en todas sus actividades a través de espectalculos de danza en los cuales ella es la primera figura. Su marido se encarga de las relaciones con elementos de diferentes organizaciones sodiciosas latinoamericanas. Eval. A-1 (FL)

MICROFILMADO 01 AGO. 1984

Impreso en

210914-8 E1

JUNTA DE COMANDANTES EN JEFE

S. I. D.

Dep. I Secc. I

Sub Secc. A/N 19.12.83

Ficha No. ..... Confec. .....

JURI CASTIGLIONI — MARIA BEATRIZ

Apellidos — Nombres

DOCUMENTOS: C/C. ..... Serie ..... No. — C/I. 2.572.182-3 No. Dpto.

OTROS DOC. ..... Pasaporte ..... Lib. Enrol. ..... etc.

NACIMIENTO: ..... Fecha ..... Lugar

DOMICILIO: ..... Calle ..... No. ..... Teléf. Colonia Ciudad o Localidad

PROFESIÓN U OCUPACIÓN: .....

LUGAR: ..... **CARGO:** .....

IDEOLOGÍA POLÍTICA: ..... **CLASIFICACIÓN:** .....

DATOS COMPLEMENTARIOS .....

Est. Civil — Cónyuge — Hijos

.....

Otros familiares

Fs 2

FECHA	DOCUMENTOS	210914 ANTECEDENTES A REGISTRAR
19.12.83	32658/002	-27.11.83: En la fecha se establece que la causante junto a Jorge DE GIACOMI GAN, Aldo RICCA OLIVERA, Ramón Enrique DOMINGUEZ GONZALEZ, Fredy Luján GONZALEZ DICONO y Dante Rafael NAVONE ULTRA, convinieron auspiciar un manifiesto con la firma de residentes de la cisdad de Colonia que no concurrían al acto de la capital, apoyando al mismo con el lema: "ANTE LA CONCENTRACION A REALIZARSE EN MONTEVIDEO LIBERTAD-DEMOCRACIA Y TRABAJO- LOS CIUDADANOS DE COLONIA POR MEDIO DEL PRESENTES SE ADHIEREN AL ACTO". Lograron la adhsesión de unas 400 a 450 personas. Por parte de la causante y Jorge DE GIACOMI GAN, fueron enviadas copias del manifiesto a los semanarios capitalinos "OPINAR", "AQUI", "DEMOCRACIA" y a la emisora CX 30 LA RADIO. Eval. A-2 (FL).-
30.12.83	33366/002	-27.11.83:Indica idem Doc. 32658/83.Eval A-2 (HR).-

MICROFILMADO 01 AGO. 1984

Impreso en

210920 -5 F51

JUNTA DE COMANDANTES EN JEFE

S. I. D.

Dep. I Secc. I
Sub Secc. A/N
Ficha No. ..... Confec. 21.12.83

LOPEZ ..... CARLOS M. .....
Apellidos Nombres

DOCUMENTOS: C/C. ..... **C/I.** .....
Serie No. No. Dpto.

OTROS DOC. .....
Pasaporte Lib. Enrol. etc.

NACIMIENTO .....
Fecha Lugar

DOMICILIO: .....
Calle No. Teléf. Ciudad o Localidad

PROFESIÓN U OCUPACIÓN: .....

LUGAR: ..... **CARGO:** .....

IDEOLOGÍA POLÍTICA: ..... **CLASIFICACIÓN:** P.C.R. .....

DATOS COMPLEMENTARIOS Divorciado .....
Est. Civil Cónyuge Hijos

.....
Otros familiares

B-2

FECHA	DOCUMENTOS	210920 ANTECEDENTES A REGISTRAR
21.12.83	32661/004	-9.9.83: Según una carta llegada de Europa firmada por "A. MESA" (yuto), se plantea la situación pos-elecciones internas. Dice que ellos en Europa van a iniciar campañas de finanzas para enviar al Frente". El mismo estaría integrado por Inés PERDOMO, el causante y 15 personas más. Eval. B-3 (TL)
15.2.84	8400885/001	10.2.84. En la fecha se establece que los cuadros dirigentes del "Partido Comunista Revolucionario" de Montevideo, están desconectados con la dirección en Europa. A impulso del causante estarían tratando de reorganizar los cuadros a la espera de directivas desde el exterior. Eval.B-2 (SI)
14.3.84	8401638 pag.1	-13.3.84-Indica Idem Doc.8400885,aportando: -Que en caso de que no vengan directivas de Europa empezarán a reactivar los vínculos y contactos.Eval:B-2 (M).-

MICROFILMADO 01 AGO. 1984

Impreso en

210930-4

Fs 1

JUNTA DE COMANDANTES EN JEFE

S. I. D.

Dep. I Secc. I

Sub Secc. A/N

Ficha No. ..... Confec. 19.12.83

NAVONE ULLOA	DANTE RAFAEL
Apellidos	Nombres

DOCUMENTOS: C/C. ..... Serie ..... No. C/I. 2.643.619-4 No. ..... Dpto.

OTROS DOC. ..... Pasaporte ..... Lib. Enrol. ..... etc.

NACIMIENTO: ..... Fecha ..... Lugar

DOMICILIO: ..... Calle ..... No. ..... Teléf. Colonia ..... Ciudad o Localidad

PROFESIÓN U OCUPACIÓN: .....

LUGAR: ..... **CARGO:** .....

IDEOLOGÍA POLÍTICA: ..... **CLASIFICACIÓN:** .....

DATOS COMPLEMENTARIOS ..... Est. Civil ..... Cónyuge ..... Hijos

..... Otros familiares

F 52

FECHA	DOCUMENTOS	210930 ANTECEDENTES A REGISTRAR
19.12.83	32658/002	-27.11.83: En la fecha se establece que el causante, junto a Jorge DE GIACOMI GAN, María Beatriz JURI CASTIGLIONI, Aldo RICCA OLIVERA, Predy Luján GONZALEZ DICONO y Ramón Enrique DOMINGUEZ GONZALEZ, convinieron auspiciar un manifiesto con la firma de residentes de la ciudad de Colonia que no concurrían al acto de la capital, apoyando al mismo con el lema: "ANTE LA CONCENTRACION A REALIZARSE EN MONTEVIDEO LIBERTAD DEMOCRACIA Y TRABAJO -LOS CIUDADANOS DE COLONIA POR MEDIO DEL PRESENTE SE ADHIEREN AL ACTO". Cabe señalar que lograron la adhesión de unas 400 a 450 personas. Eval. A-2 (IL)

MICROFILMADO 01 AGO. 1984

Impreso en

FECHA	DOCUMENTOS	210930 -4 ANTECEDENTES A REGISTRAR	Fs.3
21.1.85	8407685/2	2.9.84.-Estuvo presente entre otros, en una Asamblea convocada por ASCEEP-FEI de Colonia, que se llevó a cabo en el cine Stella de dicha ciudad.-Militante de ASCEEP-FEI-Colinia.- Eval.A-1 (EM)	

MICROFILMADO
07 NOV. 1991

210952-8 Fc.1

JUNTA DE COMANDANTES EN JEFE

S. I. D.

Dep. I Secc. I

Sub Secc. A/N

Ficha No. ..... Confec. 19.12.83

RICCA OLIVERA ..... ALDO .....

Apellidos Nombres

DOCUMENTOS: C/C. ..... **C/I.** 2.795.420-6

Serie No. No. Dpto.

OTROS DOC. .....

Pasaporte Lib. Enrol. etc.

NACIMIENTO: .....

Fecha Lugar

DOMICILIO: ..... Colonia .....

Calle No. Teléf. Ciudad o Localidad

PROFESIÓN U OCUPACIÓN: .....

LUGAR: ..... **CARGO:** .....

IDEOLOGÍA POLÍTICA: ..... **CLASIFICACIÓN:** .....

DATOS COMPLEMENTARIOS .....

Est. Civil Cónyuge Hijos

.....

Otros familiares

F 5 2

FECHA	DOCUMENTOS	210952 ANTECEDENTES A REGISTRAR
19.12.83	32658/002	-27.11.83: En la fecha se establece que el causante junto a Jorge GIACOMI GAN, María Beatriz JURI CASTIGLIONI, Fredy Lujan GONZALEZ DICOMO, Ramón Enrique DOMINGUEZ GONZALEZ y Dante Rafael NAVONE ULTRA, convinieron auspiciar un manifiesto con la firma de residentes de la ciudad de Colonia que no concurrían al acto de la capital, apoyando al mismo con el lema: "ANTE LA CONCENTRACION A E REALIZARSE EN MONTEVIDEO LIBERTAD DEMOCRACIA Y TRABAJO- LOS CIUDADANOS DE COLONIA POR MEDIO DEL PRESENTE SE ADHIEREN AL ACTO" Cabe señalar que lograron la adhesión de unas 400 a 450 personas. Eval. A-2 (TL)

MICROFILMADO 01 AGO. 1984

Impresa en

210967 - 6 FA

JUNTA DE COMANDANTES EN JEFE

S. I. D.

Dep. I Secc. I

Sub Secc. A/N

Ficha No. ..... Confec. 17.12.83

STOLOVAS ALBERTO

Apellidos Nombres

DOCUMENTOS: C/C. ..... **C/I.** .....

Serie No. No. Dpto.

OTROS DOC. .....

Pasaporte Lib. Enrol. etc.

NACIMIENTO: .....

Fecha Lugar

DOMICILIO: Pte. Berreta 479 Artigas-Uruguay

Calle No. Teléf. Ciudad o Localidad

PROFESIÓN U OCUPACIÓN: Médico

LUGAR: ..... **CARGO:** .....

IDEOLOGÍA POLÍTICA: ..... **CLASIFICACIÓN:** .....

DATOS COMPLEMENTARIOS .....

Est. Civil Cónyuge Hijos

.....

Otros familiares

FECHA	DOCUMENTOS	210967 ANTECEDENTES A REGISTRAR F2
17.12.83	32248/008	15.11.83: En la fecha el causante recibe correspondencia desde Suecia que incluye planes de trabajo y formularios, de un "Grupo de Trabajadores Uruguayos de la Salud en el exilio en Suecia". Eval. A-1 (TL).

MICROFILMADO 01 AGO. 1994

21.9.87 - Se contestó en Memo(A)Nº 763/87 para S.S.FF.AA. (UU)

Impreso en

fs 1

JUNTA DE COMANDANTES EN JEFE 211106-0

S. I. D.

Dep. I Secc. I

Sub Secc. A/N

Ficha No. ..... Confec. 27.12.83

GARCIA — Apellidos

MANUEL AMALIO — Nombres

DOCUMENTOS: C/C. ..... Serie ..... No. **C/I.** ..... No. ..... Dpto.

OTROS DOC. ..... Pasaporte ..... Lib. Enrol. ..... etc.

NACIMIENTO 31 años en 1959 — Fecha ..... Lugar

DOMICILIO: El Dorado ..... Calle ..... No. ..... Teléf. Canelones ..... Ciudad o Localidad

PROFESIÓN U OCUPACIÓN: Albañil

LUGAR: ..... **CARGO:** .....

IDEOLOGÍA POLÍTICA: ..... **CLASIFICACIÓN:** .....

DATOS COMPLEMENTARIOS ..... Est. Civil ..... Cónyuge ..... Hijos

..... Otros familiares

Fs2

FECHA	DOCUMENTOS	211106 ANTECEDENTES A REGISTRAR
8.1.76	0.0001	- Afiliado al Partido Comunista con el Nº. 10072 , fec[illegible] de ingreso S/F .(Microfilm incautado a Rodney Ari[illegible] mendi).- (EVALUACION: B-2). (TL)

MICROFILMADO 01 AGO. 1984

Impreso en

211112 - 8

E1

JUNTA DE COMANDANTES EN JEFE

S. I. D.

Dep. I Secc. I

Sub Secc. A/N

Ficha No. ..... Confec. 27.12.83

GARCIA (Apellidos) MARCELINA (Nombres)

DOCUMENTOS: C/C. AAA 3980 (Serie / No.) **C/I.** ..... (No. / Dpto.)

OTROS DOC. ..... (Pasaporte / Lib. Enrol. / etc.)

NACIMIENTO ..... (Fecha / Lugar)

DOMICILIO: Robles 2547 (Calle / No. / Teléf. / Ciudad o Localidad)

PROFESIÓN U OCUPACIÓN: .....

LUGAR: ..... **CARGO:** .....

IDEOLOGÍA POLÍTICA: ..... **CLASIFICACIÓN:** .....

DATOS COMPLEMENTARIOS ..... (Est. Civil / Cónyuge / Hijos)

..... (Otros familiares)

F-2

FECHA	DOCUMENTOS	211112 ANTECEDENTES A REGISTRAR
04.10.83	D.30923	Afiliado al Partido Comunista con el Nº. S/N , fecha de ingreso S/F .(Microfilm incautado a Rodney Ariasmendi).- (EVALUACION: B-2). (TL) .

MICROFILMADO 01 AGO. 1984

Impreso en

JUNTA DE COMANDANTES EN JEFE 211127-6

S. I. D.

Dep. I Secc. I

Sub Secc. A/N

Ficha No. ..... Confec. 27-12-83

GARCIA de FERNANDEZ — Apellidos

MARIA Y. — Nombres

DOCUMENTOS: C/C. AMA 1274 — Serie / No. — C/I. ..... No. / Dpto.

OTROS DOC. ..... Pasaporte / Lib. Enrol. / etc.

NACIMIENTO: 45 años en 1962 — Fecha / Lugar

DOMICILIO: Arenal Grande 1988 — Calle / No. / Teléf. / Ciudad o Localidad

PROFESIÓN U OCUPACIÓN: Jubilada

LUGAR: ..... CARGO: .....

IDEOLOGÍA POLÍTICA: ..... CLASIFICACIÓN: .....

DATOS COMPLEMENTARIOS ..... Est. Civil / Cónyuge / Hijos

..... Otros familiares

B2

FECHA	DOCUMENTOS	211127	ANTECEDENTES A REGISTRAR
8.1.76	1.0001		- Afiliado al Partido Comunista con el Nº.18934 , fecha de ingreso S/F .(Microfilm incautado a Rodney Arismendi).- (EVALUACION: B-2). (TL).

MICROFILMADO 01 AGO. 1984

Impreso en

211198-7

51

JUNTA DE COMANDANTES EN JEFE

S. I. D.

Dep. I Secc. I

Sub Secc. A/N

Ficha No. ..... Confec. 21.12.83

CARDOSO (Apellidos) JOSE PEDRO (Nombres)

DOCUMENTOS: C/C. ..... (Serie, No.) **C/I.** ..... (No., Dpto.)

OTROS DOC. ..... (Pasaporte, Lib. Enrol., etc.)

NACIMIENTO ..... (Fecha, Lugar)

DOMICILIO: ..... (Calle, No., Teléf., Ciudad o Localidad)

PROFESIÓN U OCUPACIÓN: ANIDADA EL 26/08/86 (TL)

LUGAR: MVDO. **CARGO:** UNIFICACION CON FICHA Nº 35563-9

IDEOLOGÍA POLÍTICA: Pte. del Part. Socialista Uruguayo **CLASIFICACIÓN:**

DATOS COMPLEMENTARIOS ..... (Est. Civil, Cónyuge, Hijos)

..... (Otros familiares)

Fs 2

FECHA	DOCUMENTOS	211198 ANTECEDENTES A REGISTRAR
21.12.83	1929/020	BOLETIN PRESSUR de fecha 23.10.83: El causante, proscripto por el Gobierno Militar participa en la ciudad de Managua-Nicaragua en la "REUNION POR LA PAZ Y CONTRA LA INTERVENCIÓN IMPERIALESTA", junto a delegados de once paises. Eval. A-2 (TL)

MICROFILMADO 01 AGO. 1994

ANULADA EL 31/08/86 (TL)

UNIFICACION CON FICHA Nº 325639

Impreso en

211.198-7

CARDOSO, José Pedro

UNIFICADA CON Nº

32.563-9 (TL)

MICROFILMADO
07 NOV. 1991

26/8/86

211205-0 F51

JUNTA DE COMANDANTES EN JEFE

S. I. D.

Dep. I Sec. I

Sub Secc. A/N

Ficha No. ..... Confec. 21.12.83

DEL CIOPO ..... ATAHUALPA .....

Apellidos Nombres

DOCUMENTOS: C/C. ..... C/I. .....

Serie No. No. Dpto.

OTROS DOC. ..... 25/7/89 .....

Pasaporte Lib. Enrol. etc.

NACIMIENTO ..... URUGUAY .....

Fecha Lugar

DOMICILIO: .....

Calle No. Teléf. Ciudad o Localidad

PROFESIÓN U OCUPACIÓN: Actor .....

LUGAR: Cía Teatral "EL GALPON" (1) CARGO: .....

IDEOLOGÍA POLÍTICA: ..... CLASIFICACIÓN: .....

DATOS COMPLEMENTARIOS .....

Est. Civil Cónyuge Hijos

.....

Otros familiares

(7)

Por unificación con la No 046738-1

52.

FECHA	DOCUMENTOS	211205 ANTECEDENTES A REGISTRAR
21.12.83	31929/018	-BOLETIN PRESSUR de fecha 23.10.83: Estrenó en el teatro SUCRE de Quito-Ecuador la obra del escritor guatemalteco Mario MONTEFORE "EL SANTO DE FUEGO", con la dirección del causante. Eval. A-2 (TL)
1.2.84	0836/79 pág.3	RADIO BERLIN INTERNACIONAL :30.5.78: Estuvo presente en Venecia, en los actos llevados a cabo en el marco de las "Jornadas de la cultura uruguaya en lucha". Eval. B-2. (ME) Indica (5)

ANULADA EL 05/7/84

MOTIVO: Por Unificación con Ficha Nº 046738-1

MICROFILMADO 01 AGO. 1984

FECHA	DOCUMENTOS	ANTECEDENTES A REGISTRAR

211.205-0

DEL CIOPPO, Atahualpa

UNIFICADA CON Nº

46.738-1

MICROFILMADO

C 7 NOV. 1991

Impreso en

211206-8 F1

JUNTA DE COMANDANTES EN JEFE

S. I. D.

Dep. I Secc. I

Sub Secc. A/N 19.12.83

Ficha No. ..... Confec. .....

DE GIACONI GAN	JORGE
Apellidos	Nombres

DOCUMENTOS: C/C. ..... c/I. 6.656.926 Argentina
Serie No. No. Dpto.

OTROS DOC. .....
Pasaporte Lib. Enrol. etc.

NACIMIENTO: .....
Fecha Lugar

DOMICILIO: ..... Colonia
Calle No. Teléf. Ciudad o Localidad

PROFESIÓN U OCUPACIÓN: Propietario

LUGAR: Confitería "La Casona del Sur" CARGO: .....

IDEOLOGÍA POLÍTICA: ..... CLASIFICACIÓN: .....

DATOS COMPLEMENTARIOS .....
Est. Civil Cónyuge Hijos

.....
Otros familiares

52

FECHA	DOCUMENTOS	211206 ANTECEDENTES A REGISTRAR
19.12.83	32658/002	-27.11.83: En la fecha se establece que el causante, junto a María Beatriz JURI CASTIGLIONI, Alberto RICCA OLIVERA, Fredy Luján GONZALEZ DICONO, Ramón Enrique DOMINGUEZ GONZALES y Dante Rafael NAVONE ULERA, convinieron auspiciar un manifiesto con la firma de residentes de la ciudad de Colonia que no concurrían el acto de la capital, apoyando al mismo con el lema "ANTE LA CONCENTRACION A REALIZARSE EN MONTEVIDEO LIBERTAD DEMOCRACIA Y TRABAJO- LOS CIUDADANOS DE COLONIA POR MEDIO DEL PRESENTE SE ADHIEREN AL ACTO." Lograron la adhesión de unas 400 a 450 personas. Por parte del causante y María Beatriz JURI CASTIGLIONI, fueron enviadas copias del manifiesto a los semanarios capitalinos "OPINAR", "AQUI", "DEMOCRACIA" y a la emisora CX 30 LA RADIO. Eval. A-2 (TL).-
30.12.83	33366/002	-27.12.83:Indica idem Doc. 32658/83.Eval A-2 (BR).-

MICROFILMADO 01 AGO. 1994

FECHA	DOCUMENTOS	211206.- 8 ANTECEDENTES A REGISTRAR Fs.3
23.10.86.-	8601309/ 001.-	-23.1.86: Se tiene conocimiento que en la Confitería "La Casona del Sur" de C. Colonia, propiedad del causante (simpatizante de la IDI) se ha convertido en el centro cultural de la izquierda a través de intérpretes locales de esa zona.- Eval: A - 2 (WV).-

MICROFILMED
07 NOV. 1991

211207-6 Fs1

JUNTA DE COMANDANTES EN JEFE

S. I. D.

Dep. I Secc. I

Sub Secc. A/N

Ficha No. ..... Confec. 22.12.83

.....DEMICHEVICH..... .MISCHA(puede.no.estar.correcto el nombre y apellido)
Apellidos Nombres

DOCUMENTOS: C/C. ..... C/I. .....
Serie No. No. Dpto.

OTROS DOC. .....
Pasaporte Lib. Enrol. etc.

NACIMIENTO: ..... Francesa con ciudadanía uruguaya
Fecha

DOMICILIO: .....
Calle No. Teléf. Ciudad o Localidad

PROFESIÓN U OCUPACIÓN: Bailarín (jubilado)

LUGAR: S.O.D.R.E. CARGO: .....

IDEOLOGÍA POLÍTICA: ..... CLASIFICACIÓN: .....

DATOS COMPLEMENTARIOS .....
Est. Civil Cónyuge Hijos

.....
Otros familiares

Fs2.

FECHA	DOCUMENTOS	211207 ANTECEDENTES A REGISTRAR
22.12.83	33003/010	16.12.83: En la actualidad se encuentra en Francia, y vivió 40 años en el Uruguay, aquí prestó ayuda y datos logísticos al M.L.N.(T), lo cual continúa haciendo ahora en Francia. Sus actividades en nuestro país no fueron detectades, al extremo que se presenta todos los meses a la embajada uruguaya para percibir su jubilación. Aprovecharía estas oportunidades para detectar posibles elementos de los servicios uruguayos que pueden estar en ese momento en la embajada. Mantiene contacto con el grupo de Numen VILARIÑO. Eval. A-1 (TL)

MICROFILMADO 01 462 1984

Impreso en

211208-4 Fs 1

JUNTA DE COMANDANTES EN JEFE

S. I. D.

Dep. I Secc. I

Sub Secc. A/N 19.12.83

Ficha No. ..... Confec. .....

DOMINGUEZ GONZALEZ ..... RAMON ENRIQUE .....
Apellidos Nombres

DOCUMENTOS: C/C, ... **C/I.** 2.914.747-7
Serie No. No. Dpto.

OTROS DOC. .....
Pasaporte Lib. Enrol. etc.

NACIMIENTO: .....
Fecha Lugar

DOMICILIO: ..... Colonia
Calle No. Teléf. Ciudad o Localidad

PROFESIÓN U OCUPACIÓN: .....

LUGAR: ..... I ..... **CARGO:** .....

IDEOLOGÍA POLÍTICA: ..... **CLASIFICACIÓN:** .....

DATOS COMPLEMENTARIOS .....
Est. Civil Cónyuge Hijos

.....
Otros familiares

B2

FECHA	DOCUMENTO	211208 ANTECEDENTES A REGISTRAR.
19.12.83	32658/002	27.11.83: En la fecha se establece que el causante junto a María Beatriz JURI CASTIGLIONI, Jorge GIACOMI BAN, Aldo RICCA OLIVERA, Fredy Luján GONZALEZ BICONO y Dante Rafael NAVONE ULTRA, convinieron auspiciar un manifiesto con la firma de residentes de la ciudad de Colonia que no concurrían al acto de la capital, apoyando al mismo con el lemaÑ "ANTE LA CONCENTRACION A REALIZARSE EN MONTEVIDEO LIBERTAD DEMOCRACIA Y TRABAJO LOS CIUDADANOS DE COLONIA POR MEDIO DEL PRESENTE SE ADHIEREN AL ACTO". Cabe señalar que lograron la adhesión de unas 400 a 450 personas. Eval. A-2 (TL)

MICROFILMADO 01 AGO. 1984

Impreso en

211313-2

51

JUNTA DE COMANDANTES EN JEFE

S. I. D.

Dep. I ..... Secc. I

Sub Secc. A/N

Ficha No. ..... Confec. 29.12.83

GELPI — Apellidos

DIEGO DOMINGO HECTOR — Nombres

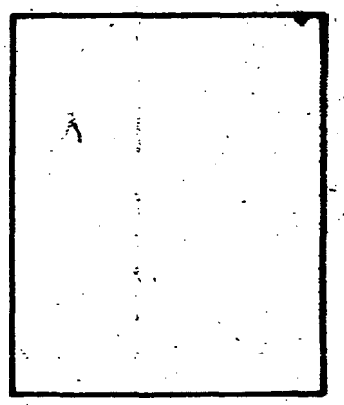

DOCUMENTOS: C/C. ..... Serie ..... No. ..... C/I. ..... No. ..... Dpto.

OTROS DOC. ..... Pasaporte ..... Lib. Enrol. ..... etc.

NACIMIENTO: 19 años en 1968 — Fecha — Uruguay — Lugar

DOMICILIO: Evaristo Ciganda 1275 — Calle — No. — Teléf. — Ciudad o Localidad

PROFESIÓN U OCUPACIÓN: Empleado Metalurgia

LUGAR: IZZETA Y LOPEZ (fichero) **CARGO:** .....

IDEOLOGÍA POLÍTICA: ..... **CLASIFICACIÓN:** .....

DATOS COMPLEMENTARIOS ..... Est. Civil — Cónyuge — Hijos

..... Otros familiares

Fs 8

FECHA	DOCUMENTOS	211313 ANTECEDENTES A REGISTRAR
8.1.76	0.0001	Afiliado al Partido Comunista con el Nº 31092 , fecha de ingreso 31.03.68. (Microfilm incautado a Rodney Ariasmendi).- (EVALUACION: B-2). (TL)

MICROFILMADO 01 AGO. 1984

Impreso en

JUNTA DE COMANDANTES EN JEFE 211317 - 3 Fs 1

S. I. D.

Dep. I Secc. I

Sub Secc. A/N

Ficha No. ..... Confec. 29.12.83

GENBUTAITE ..... ANA .....

Apellidos Nombres

DOCUMENTOS: C/C. ..... C/I. .....

Serie No. No. Dpto.

OTROS DOC. .....

Pasaporte Lib. Enrol. etc.

NACIMIENTO 57 años en 1967 Lituana

Fecha Lugar

DOMICILIO: Marcos Salcedo 5360 .....

Calle No. Teléf. Ciudad o Localidad

PROFESIÓN U OCUPACIÓN: .....

LUGAR: ..... CARGO: .....

IDEOLOGÍA POLÍTICA: ..... CLASIFICACIÓN: .....

DATOS COMPLEMENTARIOS .....

Est. Civil Cónyuge Hijos

.....

Otros familiares

E2

FECHA	DOCUMENTOS	211317 ANTECEDENTES A REGISTRAR
8.1.76	D.0001	Afiliado al Partido Comunista con el Nº.28390 , fecha de Ingreso 20.12.67 . (Microfilm incautado a Rodney Arismendi).- (EVALUACION: B-2). (TL)

MICROFILMADO 01 AGO. 1984

4

Impreso en

211318 - 1 F61

JUNTA DE COMANDANTES EN JEFE — Dep. I — Secc. I

S. I. D. — Sub Secc. A/N — Ficha No. ..... Confec. 29.12.83

GENDRA — JOSE

Apellidos — Nombres

DOCUMENTOS: C/C. ..... Serie ..... No. ..... C/I. ..... No. ..... Dpto.

OTROS DOC. ..... Pasaporte ..... Lib. Enrol. ..... etc.

NACIMIENTO: 21 años en 1969 — Uruguay

Fecha — Lugar

DOMICILIO: Ortiz de Zárate 4020 — Montevideo

Calle — No. — Teléf. — Ciudad o Localidad

PROFESIÓN U OCUPACIÓN: Peón

LUGAR: ANCAP — CARGO: .....

IDEOLOGÍA POLÍTICA: ..... CLASIFICACIÓN: .....

DATOS COMPLEMENTARIOS ..... Est. Civil ..... Cónyuge ..... Hijos

..... Otros familiares

Fs 2

FECHA	DOCUMENTOS	211318 ANTECEDENTES A REGISTRAR
8.1.76	D.0001	Afiliado al Partido Comunista con el Nº.40299 ,fech de Ingreso 15.09.69 (Microfilm incautado a Rodney Arie Mendi).- (EVALUACION: B-2). (TL)

MICROFILMADO 01 AGO. 1984

Impreso en

211319 - 9 E1

JUNTA DE COMANDANTES EN JEFE

S. I. D.

Dep. I Secc. I

Sub Secc. A/N

Ficha No. Confec. 29.12.83

GENEZOGLO — ASCENIA

Apellidos — Nombres

DOCUMENTOS: C/C. ..... **C/I.** .....

Serie — No. — No. — Dpto.

OTROS DOC. .....

Pasaporte — Lib. Enrol. — etc.

NACIMIENTO: 44 años en 1960 — Soviética

Fecha — Lugar

DOMICILIO: Pernambuco 2304 — Las Flores

Calle — No. — Teléf. — Ciudad o Localidad

PROFESIÓN U OCUPACIÓN: .....

LUGAR: ..... **CARGO:** .....

IDEOLOGÍA POLÍTICA: ..... **CLASIFICACIÓN:** .....

DATOS COMPLEMENTARIOS .....

Est. Civil — Cónyuge — Hijos

.....

Otros familiares

Fs 2.

FECHA	DOCUMENTOS	211319 ANTECEDENTES A REGISTRAR
8.4.76	D.0001	Afiliado al Partido Comunista con el Nº. 10922 , fecha de Ingreso 23.01.60. (Microfilm incautado a Rodney Arismendi).- (EVALUACION: B-2). (TL)

MICROFILMADO 01 AGO. 1984

Impreso en

211320-7 F1

JUNTA DE COMANDANTES EN JEFE Dep./I Secc. I

S. I. D. Sub Secc. A/N

Ficha No. ..... Confec. 29.12.83

GENGE GIANO CHINI — Apellidos

LIBERO MARCOS — Nombres

DOCUMENTOS: C/C. BIA 6648 — Serie / No. **C/I.** ..... — No. / Dpto.

OTROS DOC. ..... — Pasaporte / Lib. Enrol. / etc.

NACIMIENTO: 47 años en 1967 — Fecha / Lugar: Uruguay

DOMICILIO: Pedernal 1919 — Calle / No. / Teléf. / Ciudad o Localidad

PROFESIÓN U OCUPACIÓN: ESCOBAS

LUGAR: ..... **CARGO:** .....

IDEOLOGÍA POLÍTICA: ..... **CLASIFICACIÓN:** .....

DATOS COMPLEMENTARIOS ..... — Est. Civil / Cónyuge / Hijos

..... — Otros familiares

K2

FECHA	DOCUMENTOS	211320 ANTECEDENTES A REGISTRAR
8.1.76	D.0001	Afiliado al Partido Comunista con el Nº.28429 , fech de Ingreso 20.10.67 .(Microfilm incautado a Rodney Ariz mendi).- (EVALUACION: B-2). (TL)

MICROFILMADO 01 AGO. 1984

Ingresado en

211321-5 Fs1

JUNTA DE COMANDANTES EN JEFE

S. I. D.

Dep. I ..... Secc. I

Sub Secc. A/N

Ficha No. ..... Confec. 29.12.83

GENINAGZZA — Apellidos

NELSON WALTER — Nombres

DOCUMENTOS: C/C. ..... (Serie / No.) C/I. ..... (No. / Dpto.)

OTROS DOC. ..... (Pasaporte / Lib. Enrol. / etc.)

NACIMIENTO: 24 años en 1962 (Fecha) — Uruguay (Lugar)

DOMICILIO: Real de San Carlos (Calle) ..... (No.) ..... (Teléf.) Dpto. Colonia (Ciudad o Localidad)

PROFESIÓN U OCUPACIÓN: Jardinero

LUGAR: ..... **CARGO:** .....

IDEOLOGÍA POLÍTICA: ..... **CLASIFICACIÓN:** .....

DATOS COMPLEMENTARIOS ..... (Est. Civil / Cónyuge / Hijos)

..... (Otros familiares)

F.2

FECHA	DOCUMENTOS	211321 ANTECEDENTES A REGISTRAR
8.1.76	D.0001	Afiliado al Partido Comunista con el Nº 17114 , fech de Ingreso 03.03.62. (Microfilm incautado a Rodney Arie mendi).- (EVALUACION: B-2). (TL)

MICROFILMADO 01 AGO. 1984

Impreso en

JUNTA DE COMANDANTES EN JEFE — 211322 - 3 — 51

S. I. D.

Dep. I ... Secc. I ... Sub Secc. A/N ...

Ficha No. ... Confec. 29 - 12 - 83

GENOVESA (Apellidos) ... WASHINGTON (Nombres)

DOCUMENTOS: C/C. ... (Serie / No.) C/I. ... (No. / Dpto.)

OTROS DOC. ... (Pasaporte / Lib. Enrol. / etc.)

NACIMIENTO: 32 años en 1957 (Fecha) ... Uruguay (Lugar)

DOMICILIO: Berlín 3665 (Calle / No. / Teléf. / Ciudad o Localidad)

PROFESIÓN U OCUPACIÓN: ...

LUGAR: Talleres de ANDET ... CARGO: ...

IDEOLOGÍA POLÍTICA: ... CLASIFICACIÓN: ...

DATOS COMPLEMENTARIOS ... (Est. Civil / Cónyuge / Hijos)

... (Otros familiares)

B-2

FECHA	DOCUMENTOS	211322 ANTECEDENTES A REGISTRAR
8.1.76	D.0001	Afiliado al Partido Comunista con el Nº. 7706 , fech de Ingreso 12.10.57. (Microfilm incautado a Rodney Arie menai).- (EVALUACION: B-2). (TL)

MICROFILMADO 01 Abr. 1984

Impreso en

211323 - 1 F1

JUNTA DE COMANDANTES EN JEFE

S. I. D.

Dep. I ..... Secc. I

Sub Secc. A/N

Ficha No. ..... Confec. 20.12.83

GENOVESE ..... ANDRES .....

Apellidos Nombres

DOCUMENTOS: C/C. ..... **C/I.** .....

Serie No. No. Dpto.

OTROS DOC. .....

Pasaporte Lib. Enrol. etc.

NACIMIENTO: .....

Fecha Lugar

DOMICILIO: ..... Montevideo

Calle No. Teléf. Ciudad o Localidad

PROFESIÓN U OCUPACIÓN: Obrero .....

LUGAR: U.T.E. ..... **CARGO:** .....

IDEOLOGÍA POLÍTICA: ..... **CLASIFICACIÓN:** .....

DATOS COMPLEMENTARIOS .....

Est. Civil Cónyuge Hijos

.....

Otros familiares

52

FECHA	DOCUMENTOS	211323 ANTECEDENTES A REGISTRAR
8.1.76	D.0001	Afiliado al Partido Comunista con el Nº. 836 fecha de Ingreso 21.04.45. (Microfilm incautado a Rodney Arismendi).- (EVALUACION: B-2). (TL)

MICROFILMADO 01 AGO. 1984

Ingresado en

211324-9 E1

JUNTA DE COMANDANTES EN JEFE Dep. I Secc. I

S. I. D. Sub Secc. A/N

Ficha No. ..... Confec. 29-12-83

GENTA JORGE W.

Apellidos Nombres

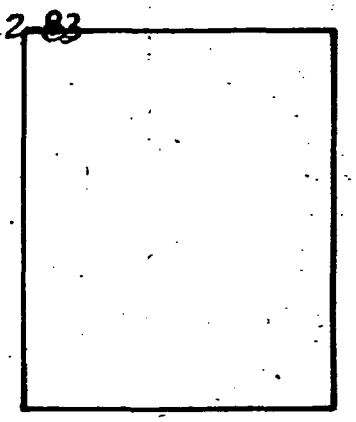

DOCUMENTOS: C/C. ..... **C/I.** .....

Serie No. No. Dpto.

OTROS DOC. .....

Pasaporte Lib. Enrol. etc.

NACIMIENTO 43 años en 1965

Fecha Lugar

DOMICILIO: Enrique George 1670 Colón

Calle No. Teléf. Ciudad o Localidad

PROFESIÓN U OCUPACIÓN: Pre- Jubilado Constructor

LUGAR: ..... **CARGO:** .....

IDEOLOGÍA POLÍTICA: ..... **CLASIFICACIÓN:** .....

DATOS COMPLEMENTARIOS .....

Est. Civil Cónyuge Hijos

.....

Otros familiares

FE

FECHA	DOCUMENTOS	211324 ANTECEDENTES A REGISTRAR
8-1-76	0001/76	- Afiliado al Partido Comunista con el N°.24797, fecha de Ingreso 23-12-65 Microfilm incautado a Rodney Ariemendi).- (EVALUACION: B-2).- (SI)

MICROFILMADO 01 AGO. 1984

Impreso en

211331-4

[illegible] DE COMANDANTES EN JEFE

S. I. D.

Ficha No. [illegible]

[illegible] — Apellidos | MAXIMO RAUL — Nombres

DOCUMENTOS: C/C. XB 4333 (Serie / No.) C/I. .... (No. / Dpto.)

OTROS DOC. .... (Pasaporte / Lib. Enrol. / etc.)

NACIMIENTO: 60 años en 1965 (Fecha) — Uruguay (Lugar)

DOMICILIO: Rca. Lavandeira 271 (Calle / No. / Teléf.) — Canel[illegible] – [illegible] (Ciudad o Localidad)

PROFESIÓN U OCUPACIÓN: Obrero

LUGAR: Frig. [illegible]GLIO .... CARGO: ....

IDEOLOGÍA POLÍTICA: .... CLASIFICACIÓN: ....

DATOS COMPLEMENTARIOS .... (Est. Civil / Cónyuge / [illegible])

.... (Otros familiares)

FECHA	DOCUMENTOS	211331 ANTECEDENTES A REGISTRAR
8.1.76	D.0001	Afiliado al Partido Comunista con el Nº.23140 de Ingreso 07.07.65. (Microfilm incautado a [illegible] mendi).- (EVALUACION: B-2). (TL)

MICROFILMADO 01 AGO. 1974

211418-9 Fs. 1

JUNTA DE COMANDANTES EN JEFE

S. I. D.

Dep. I ... Secc. I

Sub Secc. A/N

Ficha No. ..... Confec. 28.12.83

GASAÑOL MIRANDA ..... BIBIANO MARCELO .....

Apellidos Nombres

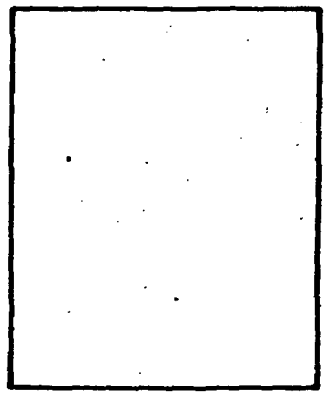

DOCUMENTOS: C/C. BNA 19143 ..... C/I. .....

Serie No. No. Dpto.

OTROS DOC. .....

Pasaporte Lib. Enrol. etc.

NACIMIENTO 20 años en 1967 ..... Uruguay .....

Fecha Lugar

DOMICILIO: Tte. Rinaldi 4137/4 .....

Calle No. Teléf. Ciudad o Localidad

PROFESIÓN U OCUPACIÓN: Operario plástico .....

LUGAR: PIRLON S.A. Terminación UNTMRA **CARGO:** UNTMRA .....

IDEOLOGÍA POLÍTICA: ..... **CLASIFICACIÓN:** .....

DATOS COMPLEMENTARIOS .....

Est. Civil Cónyuge Hijos

.....

Otros familiares

Fs. 2

FECHA	DOCUMENTOS	211418 ANTECEDENTES A REGISTRAR
8.1.76	D.000 1/1	Afiliado al Partido Comunista con el Nº. 28169 , fecha de ingreso 5.10.67. (Microfilm incautado a Rodney Arismendi).- (EVALUACION: B-2). (TL)

MICROFILMADO 01 AGO 1984

Impreso en

211424-7

JUNTA DE COMANDANTES EN JEFE

S. I. D.

Dep. I — Secc. I

Sub Secc. A/N

Ficha No. ..... Confec. 27.12.83

GARCIA	MIGUEL ANGEL
Apellidos	Nombres

DOCUMENTOS: C/C. AJA 5921 C/I. .....
Serie No. No. Dpto.

OTROS DOC. .....
Pasaporte Lib. Enrol. etc.

NACIMIENTO 19 años en 1962 Uruguay
Fecha Lugar

DOMICILIO: Curiales 1524 .....
Calle No. Teléf. Ciudad o Localidad

PROFESIÓN U OCUPACIÓN: Radio Técnico Metalurgica Radio Electric

LUGAR: ..... **CARGO:** .....

IDEOLOGÍA POLÍTICA: ..... **CLASIFICACIÓN:** .....

DATOS COMPLEMENTARIOS .....
Est. Civil Cónyuge Hijos

.....
Otros familiares

FECHA	DOCUMENTOS	211424 ANTECEDENTES A REGISTRAR
8.1.76	D. 0001	- Afiliado al Partido Comunista con el Nº. 18304 , fecha de ingreso 31.7.62. (Microfilm incautado a Rodney Arismendi).- (EVALUACION: B-2). (TL)

MICROFILMADO 01 AGO. 1984

Impreso en

211432 - 0

[illegible] DE COMANDANTES EN JEFE

S. I. D.

Dep. 1

Ficha No. 29-12-83

GESTOFF PEDRO

GESTOFF PEDRO

Apellidos Nombres

DOCUMENTOS: C/C. BSA 1814 C/I.

Serie No. No. Dpto.

OTROS DOC.

Pasaporte Lib. Enrol. etc.

NACIMIENTO: 61 años en 1961 (Ciud. Leg.)

Fecha Lugar

DOMICILIO: Propios 4490 La Floresta

Calle No. Ciudad o Localidad

PROFESIÓN U OCUPACIÓN: Jubilado

LUGAR: CARGO:

IDEOLOGÍA POLÍTICA: CLASIFICACIÓN:

DATOS COMPLEMENTARIOS

Est. Civil Cónyuge Hijos

Otros familiares

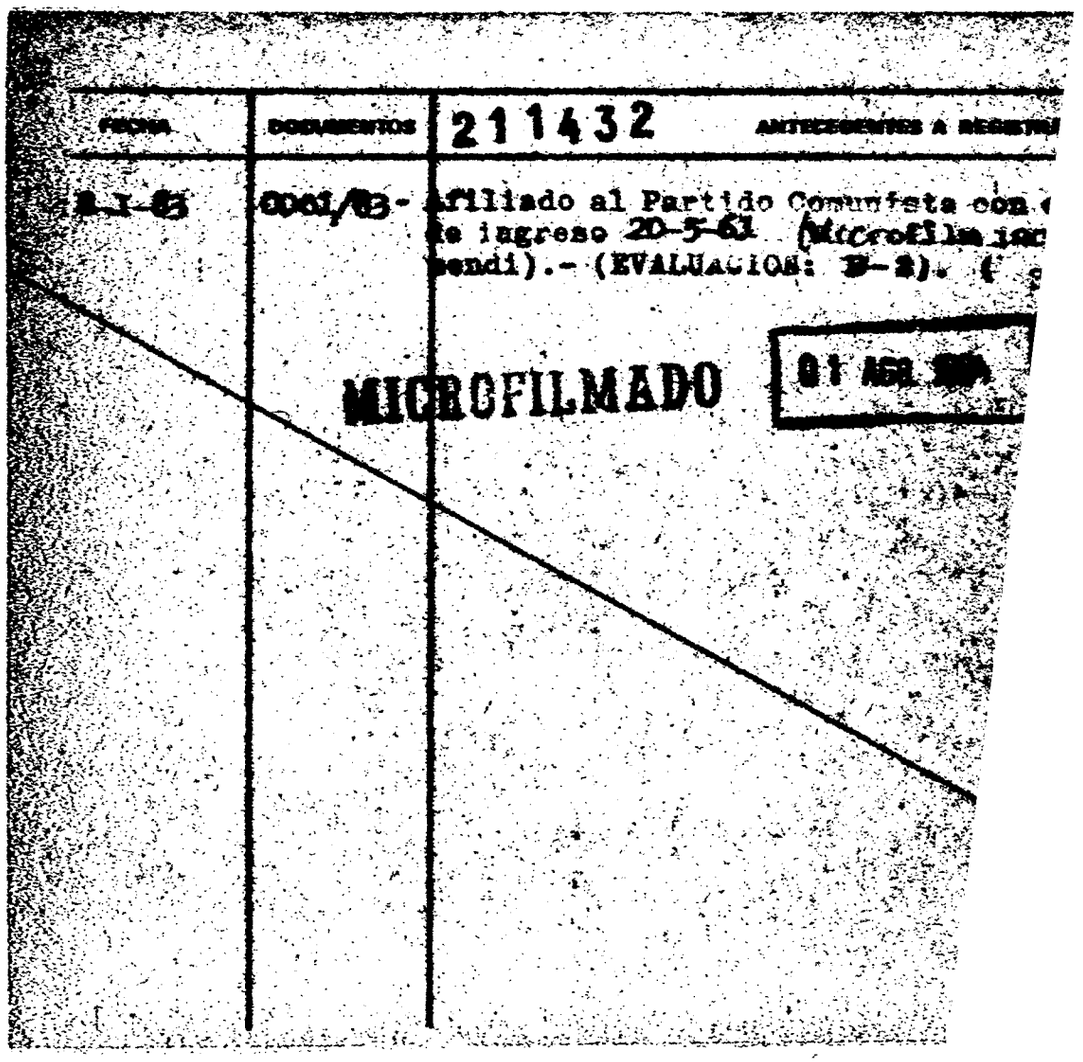

FECHA	DOCUMENTOS	211432 ANTECEDENTES A REGISTRO
8-I-63	0061/63-	Afiliado al Partido Comunista con [illegible] de ingreso 20-5-61 (Microfilm [illegible] pendi).- (EVALUACION: [illegible]). [illegible]

MICROFILMADO 01 AGO [illegible]

211434-6

[illegible] COMANDANTE EN JEFE — Dep. I

S. I. D. — Sub Secc. A/II

Ficha No. ...... Confic. ......

29-12-83

ORIONSSI .... JUAN ANTONIO ....
Apellidos — Nombres

DOCUMENTOS: C/C. 3KA 6409 .... C/I. ....
Serie — No. — No. — Dpto.

OTROS DOC. ....
Pasaporte — Lib. Enrol. — etc.

NACIMIENTO: 37 años en 1962 .... Uruguay ....
Fecha — Lugar

Casapá 4824

DOMICILIO: Casapá 4824 ....
Calle — No. — Teléf. — Ciudad o Localidad

PROFESIÓN U OCUPACIÓN: Peon Construcción Portland SUNCA

LUGAR: .... CARGO: ....

IDEOLOGÍA POLÍTICA: .... CLASIFICACIÓN: ....

DATOS COMPLEMENTARIOS ....
Est. Civil — Conyuge — Hijos

....
Otros familiares

FECHA	DOCUMENTOS	211434 ANTECEDENTES A REGISTRAR
8-1-76	0001/76 -	Afiliado al Partido Comunista con el N°17471 de Ingreso 5.5.62 (Microfilm incautado a [illegible] mendi).- (EVALUACION: B-2). (SI)

MICROFILMADO 01 AGO. [illegible]

211436 - 1

[illegible] DE COMANDANTES EN JEFE

S. I. D.

Dep. I

Sub Secc. A/M

Ficha No. ..... Confec. .....

29-12-83

[illegible] FERNANDEZ ..... MARIA .....
Apellidos Nombres

DOCUMENTOS: C/C. ..... C/I. .....
Serie No. No. Dpto.

OTROS DOC. .....
Pasaporte Lib. Enrol. etc.

NACIMIENTO: ..... 20 años en 1968 ..... Uruguay ...
Fecha Lugar

DOMICILIO: Eusebio Vidal 3332 y Andrés Latorre
Calle No. Teléf. Ciudad o Localidad

PROFESIÓN U OCUPACIÓN: Textil CAMPOMAR Pinsadora

LUGAR: ..... CARGO: .....

IDEOLOGÍA POLÍTICA: ..... CLASIFICACIÓN: .....

DATOS COMPLEMENTARIOS .....
Est. Civil Cónyuge Hijos

.....
Otros familiares

FICHAS	DOCUMENTOS	211436 ANTECEDENTES A REGISTRAR
6-1-76	0008/76	Afiliado al Partido Comunista con el Nº32607 de Ingreso 15-7-68 (Microfilm inculpado a Rodney Arm mendi).- (EVALUACION: B-2). (SI)

MICROFILMADO 01 AGO. 1984

211439 - 5

JUNTA DE COMANDANTES EN JEFE

S. I. D.

Dep. I Secc. I

Sub Secc. A/M

Ficha No. ..... Confec. .....

29-12-83

GHIRONI ..... HUGO HERIBERTO .....
Apellidos Nombres

DOCUMENTOS: C/C. ..... C/I. .....
Serie No. No. Dpto.

OTROS DOC. .....
Pasaporte Lib. Enrol. etc.

NACIMIENTO: 19 años en 1964 ..... Uruguay ....
Fecha Lugar

DOMICILIO: Víboras Zona Rural COLONIA
Calle No. Teléf. Ciudad o Localidad

PROFESIÓN U OCUPACIÓN: Peón agrícola

LUGAR: ..... CARGO: .....

IDEOLOGÍA POLÍTICA: ..... CLASIFICACIÓN: .....

DATOS COMPLEMENTARIOS .....
Est. Civil Cónyuge Hijos

.....
Otros familiares

FECHA	DOCUMENTOS	211439 ANTECEDENTES A REGISTRAR
8-3-76	0001/76	Afiliado al Partido Comunista con el Nº 23375 [illegible] de ingreso 5-4-64 (Microfilm incautado a [illegible] mundi).- (EVALUACION: 8-2). (SI)

MICROFILMADO 01 AGO [illegible]

211441-1

JUNTA DE COMANDANTES EN JEFE

S. I. D.

Dep. I. Secc. I

Sub Secc. A/N

Ficha No. ..... Confec. .....

29-12-83

GHIRARDELLI ..... MARIA CRISTINA ...
Apellidos Nombres

DOCUMENTOS: C/C. ..... C/I. .....
Serie No. No. Dpto.

OTROS DOC. .....
Pasaporte Lib. Enrol. etc.

NACIMIENTO: 20 años en 1968 ..... Uruguay
Fecha Lugar

DOMICILIO: Acrópolis 3684 Nº Locarno .....
Calle Teléf. Ciudad o Localidad

PROFESIÓN U OCUPACIÓN: .....

LUGAR: ..... CARGO: .....

IDEOLOGÍA POLÍTICA: ..... CLASIFICACIÓN: .....

DATOS COMPLEMENTARIOS .....
Est. Civil Cónyuge Hijos

.....
Otros familiares

FECHA	DOCUMENTOS	211441 ANTECEDENTES A REGISTRAR
8-1-96	0001/96	Afiliado al Partido Comunista con el N°. 32619 [illegible] de ingreso 15-7-68 (Microfilm incautado a Rodney [illegible] mendi).- (EVALUACION: B-2). (SI)

MICROFILMADO 01 AGO. [illegible]

Fs. 1

JUNTA DE COMANDANTES EN JEFE 211461 - 9 Dep. I Secc. I

S. I. D. Sub Secc. A/N

Ficha No. ..... Confec. 28.12.83

GASTAR (Apellidos) JUAN ANGEL (Nombres)

DOCUMENTOS: C/C. ..... (Serie / No.) C/I. ..... (No. / Dpto.)

OTROS DOC. ..... (Pasaporte / Lib. Enrol. / etc.)

NACIMIENTO: 47 años en 1969 (Fecha / Lugar)

DOMICILIO: Pública y Rincon (Calle / No. / Teléf.) Canelones (Ciudad o Localidad)

PROFESIÓN U OCUPACIÓN: Obrero de la cantera

LUGAR: ..... **CARGO:** .....

IDEOLOGÍA POLÍTICA: ..... **CLASIFICACIÓN:** .....

DATOS COMPLEMENTARIOS ..... (Est. Civil / Cónyuge / Hijos)

..... (Otros familiares)

Fs. 2

FECHA	DOCUMENTOS	211461 ANTECEDENTES A REGISTRAR
8.1.76	D.0001	Afiliado al Partido Comunista con el N°. 37822 , fech de ingreso S/F .(Microfilm incautado a Rodney Arismendi).- (EVALUACION: B-2). (TL)

MICROFILMADO 01 AGO. 1984

Impreso en

211478-3

B-1

JUNTA DE COMANDANTES EN JEFE

S. I. D.

Dep. I Secc. I

Sub Secc. A/N

Ficha No. ..... Confec. 28-12-83

GARIN ..... MACARIO .....
Apellidos Nombres

DOCUMENTOS: C/C. BCB 11909 ..... C/I. .....
Serie No. No. Dpto.

OTROS DOC. .....
Pasaporte Lib. Enrol. etc.

NACIMIENTO 41 años en 1966 .....
Fecha Lugar

DOMICILIO: Osvaldo Rodriguez 4222 .....
Calle No. Teléf. Ciudad o Localidad

PROFESIÓN U OCUPACIÓN: Elb. de Cerda .....

LUGAR: ..... CARGO: .....

IDEOLOGÍA POLÍTICA: ..... CLASIFICACIÓN: .....

DATOS COMPLEMENTARIOS .....
Est. Civil Cónyuge Hijos

.....
Otros familiares

B-2

FECHA	DOCUMENTOS	211478 ANTECEDENTES A REGISTRAR
8-1-76	0001/76	Afiliado al Partido Comunista con el Nº: 24874 , fecha de ingreso s/f .(Microfilm incautado a Rodney Arismendi).- (EVALUACION: B-2). (SI

MICROFILMADO

01 AGO. 1984

Impreso en

211528 -5

B-1

JUNTA DE COMANDANTES EN JEFE
S. I. D.

Dep. I Secc. I
Sub Secc. A/N
Ficha No. ..... Confec. 28.12.83

SILVERA OXLEY (Apellidos) José Luis (Nombres)

DOCUMENTOS: C/C. PAA. 33.163. (1) (Serie / No.) C/I. 2.617.564-1 (No. / Dpto.)

OTROS DOC. (Pasaporte / Lib. Enrol. / etc.)

NACIMIENTO: 29.9.58 (2) (Fecha) Treinta y Tres (Lugar)

DOMICILIO: Bernardo Susviela 4429 (1983) (Calle / No.) Andrés Lamas No.3530 (3) (Teléf. / Ciudad o Localidad)

PROFESIÓN U OCUPACIÓN: Empleado en D.M.V.del Uruguay (4)

LUGAR: ..... CARGO: .....

IDEOLOGÍA POLÍTICA: ..... CLASIFICACIÓN: .....

DATOS COMPLEMENTARIOS: Casado(5). (Est. Civil / Cónyuge / Hijos)

Hijo de: José Enrique y María Esther.(6). (Otros familiares)

FECHA	DOCUMENTOS	211528 ANTECEDENTES A REGISTRAR
28.12.83	33251/1 P.D.	-17.12.83.-Integra la Comisión Previsoria de la "Asociación de Trabajadores de D.M.V. del Uruguay S.A." (Productos Lácteos) para constituirse en Asociación Laboral.Eval:A-1.(TT) AGI
26.1.84. C.H.C.P. No.213/83. Spec. Sa. Ing. Montevideo. N.E. 8400569/84		-26/1/84: En la fecha se contestó dicha constancia a nombre del causante, solicitada para Ingreso en A.N.C.A.P. Indica (1) al (6).-(AE)
28.6.84	8404068/15	Idem. Doc. 33215/83 Aval.A-1 (SI)

MICROFILMADO 01 AGO. 1984

SILVERA OXLEY José Luis

Fs.3

FECHA	DOCUMENTOS	211528-5 ANTECEDENTES A REGISTRAR
7.9.84	8406865/001	-16.8.84: En la fecha se establece que es Alta con el No.71 en ANCAP. Eval.A-1 (TL).-
15.08.89	8902161.	1.-6.7.89.-Figura como 14to.Titular al Consejo Directivo del Sector Mantenimiento y Administración de la Agrupación ANCAP,por la lista 29 de Enero,lema"UNIDAD PARTICIPACION Y LUCHA",tendencia PS-IDI-PVP-Independiente,para el periodo 1989-1991.Eval. B-1.(FS).-

MICROFILMADO 07 NOV. 1991

JUNTA DE COMANDANTES EN JEFE 211814 - 9

S. I. D.

Dep. I Secc. I

Sub Secc. A/N

Ficha No. ..... Confec. .....

30-12-83

GIMENEZ PEREIRA ..... ALBERTO EDUARDO

Apellidos Nombres

DOCUMENTOS: C/C. MAA 9744 ..... C/I. .....

Serie No. No. Dpto.

OTROS DOC. .....

Pasaporte Lib. Enrol. etc.

NACIMIENTO: ..... 29 años en 1971 .....

Fecha Lugar

DOMICILIO: Piedras Extremo Sur - MERCEDES .....

Calle No. Ciudad o Localidad

PROFESIÓN U OCUPACIÓN: Asalariado rural .....

LUGAR: ..... CARGO: .....

IDEOLOGÍA POLÍTICA: ..... CLASIFICACIÓN: .....

DATOS COMPLEMENTARIOS .....

Est. Civil Cónyuge Hijos

.....

Otros familiares

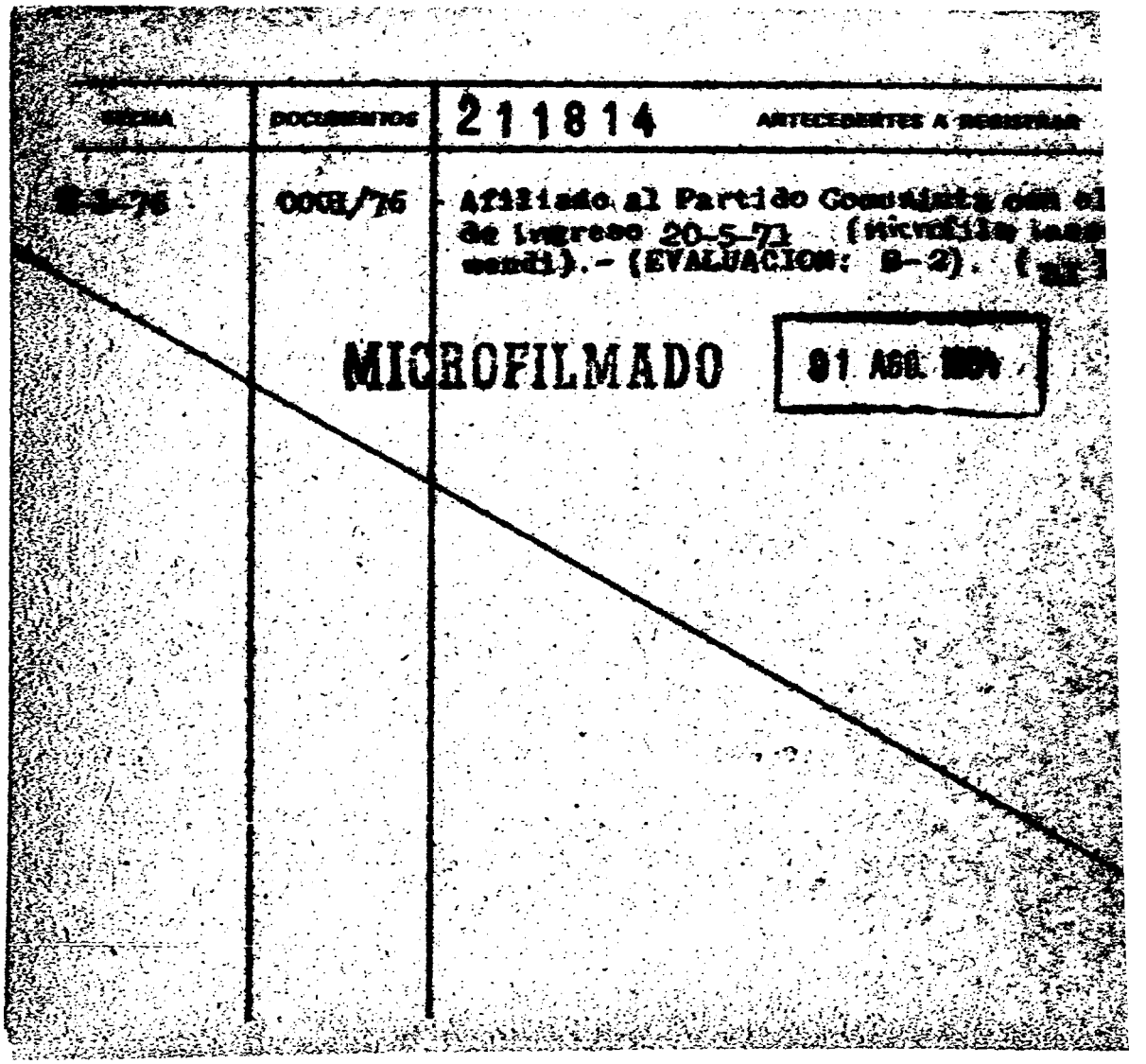
FECHA
DOCUMENTOS
211814
ANTECEDENTES A REGISTRAR
OOGE/76
Afiliado al Partido Comunista con el
de ingreso 20-5-71 (Microfilm
mundi).- (EVALUACION: B-2).
MICROFILMADO
81 AGO.

JUNTA DE COMANDANTES EN JEFE **211824 - 8** [illegible]

S. I. D.

Dep. I [illegible]

Ficha No. [illegible]

[illegible] .... JULIO B. ....

Apellidos — Nombres

DOCUMENTOS: C/C. BQB 3829 .... C/I. ....

Serie — No. — No. — Dpto.

OTROS DOC. ....

Pasaporte — Lib. Enrol. — etc.

NACIMIENTO: 41 años en 1960 .... Uruguay ....

Fecha — Lugar

DOMICILIO: Vilardebó 1267/6 .... Montevideo ....

Calle — No. — Teléf. — Ciudad o Localidad

PROFESIÓN U OCUPACIÓN: Lavadero Oriental -Lana ....

LUGAR: .... CARGO: ....

IDEOLOGÍA POLÍTICA: .... CLASIFICACIÓN: ....

DATOS COMPLEMENTARIOS ....

Est. Civil — Conyuge — Hijos

....

Otros familiares

52

FECHA	DOCUMENTOS	211824 ANTECEDENTES A REGISTRAR
3.1.76	D.0001	Afiliado al Partido Comunista con el Nº. 12434 , [illegible] de ingreso 8.8.60 . Microfilm incautado a Rodney Arismendi).- (EVALUACION: B-2). (TL)

MICROFILMADO 01 AGO. 1984

211839-[illegible]

[illegible] EN JEFE

Ficha No. ...... [illegible]

[illegible] de SANCHEZ ...... OLGA

Apellidos ...... Nombres

[illegible] C.I. ...... C/I. ......

Serie ...... No. ...... No. ...... Dpto.

[illegible] ......

[illegible] ...... Lib. Enrol. ...... etc.

[illegible]: 30 años en 1963 ...... Uruguay

Fecha ...... Lugar

DOMICILIO: Felipe Contucci 4214/2 ...... [illegible] Aires

Calle ...... No. ...... Teléf. ...... Ciudad o Localidad

PROFESIÓN U OCUPACIÓN: Labores (1)

[illegible]: ...... CARGO: ......

IDEOLOGÍA POLÍTICA: ...... CLASIFICACIÓN: ......

DATOS COMPLEMENTARIOS ......

Est. Civil ...... Conyuge

......

Otros familiares

F-2

FECHA	DOCUMENTOS	Z 11839 ANTECEDENTES A REGISTRAR
8.1.76	D.0001	Afiliado al Partido Comunista con el Nº. S/N [illegible] de ingreso 15.11.63 (Microfilm incautado a Rodney [illegible] agosto). - (EVALUACION: B-2). (TL)
4.VI.984	14062	Indica Idem al Doc Anterior ampliando el Nº Afiliado 20561.- Indica (1).- EVAL: A - 1
4.VI.984	. . . .	Se contestó en Memo(A) Nº 1071/84 para Sub [illegible] de Ejército del S.I.D.- (JG)

MICROFILMADO 31 AGO 1984

[illegible] COMANDANTES EN JEFE

S. I. D.

[illegible] PABLO PEDRO

Apellidos Nombres

DOCUMENTOS: C/C. [illegible] 8324 C/I.

Serie No. No. Expte.

OTROS DOC.

Pasaporte Lib. Enrol. etc.

NACIMIENTO: 30 años en 1966 Uruguay

Fecha Lugar

DOMICILIO: Emilio Romero 43

Calle No. Teléf. Ciudad o Localidad

PROFESIÓN U OCUPACIÓN: Textil LA AURORA

LUGAR: CARGO:

IDEOLOGÍA POLÍTICA: CLASIFICACIÓN:

DATOS COMPLEMENTARIOS

Est. Civil Cónyuge

Otros familiares

FECHA	DOCUMENTOS	211840 ANTECEDENTES A REGISTRAR
8.1.76	D.0001 -	Afiliado al Partido Comunista con el N°.26594 , fecha de ingreso 29.12.66. (Microfilm incautado a Rodney Arismendi).- (EVALUACION: 3-2). (TL)

MICROFILMADO 01 AGO. 1984

[illegible] DE COMANDANTES EN JEFE 211855 -2

S. I. D.

Dep. [illegible]

Sub Secc. [illegible]

Ficha No. [illegible]

GIORDANELLI ANTONIO FIDEL

Apellidos Nombres

DOCUMENTOS: C/C. BAA 3129 C/I.

Serie No. No. Dpto.

OTROS DOC.

Pasaporte Lib. Enrol. etc.

NACIMIENTO: 49 años en 1963 Uruguay

Fecha Lugar

DOMICILIO: Juan José Castro 2438

Calle No. Teléf. Ciudad o Localidad

PROFESIÓN U OCUPACIÓN: Contramaestre ANP Dragado

LUGAR: CARGO:

IDEOLOGÍA POLÍTICA: CLASIFICACIÓN:

DATOS COMPLEMENTARIOS

Est. Civil Cónyuge Hijos

Otros familiares

Fe 2

FECHA	DOCUMENTOS	211855 ANTECEDENTES A REGISTRAR
8.1.76	0.0001	Afiliado al Partido Comunista con el N°. 20440 [illegible] de ingreso 22.10.63 (Microfilm incautado a Rodney Arismendi).- (EVALUACION: B-2). (TL)

MICROFILMADO 01 AGO. 1984

[illegible] EN JEFE 212187-B

S. I. O.

Ficha No.

GOLENIA ..... JUAN CARLOS .....
Apellidos Nombres

DOCUMENTOS: C/C. ..... C/I. .....
Serie No. No. Dpto.

OTROS DOC. .....
Pasaporte Lib. Enrol. etc.

NACIMIENTO: .....
Fecha Lugar

DOMICILIO: .....
Calle No. Teléf. Ciudad o Localidad

PROFESIÓN U OCUPACIÓN: Obrero Frigorífico Artigas

LUGAR: ..... CARGO: .....

IDEOLOGÍA POLÍTICA: ..... CLASIFICACIÓN: .....

DATOS COMPLEMENTARIOS .....
Est. Civil Cónyuge

.....
Otros familiares

212197

FECHA	DOCUMENTOS	ANTECEDENTES A REGISTRAR
8.1.76	D.0001	- Afiliado al Partido Comunista con el Nº de ingreso S/F (Microfilm incautado mendi).- (EVALUACION: B-2) (75)

MICROFILMADO 01 AGO. [illegible]

[illegible] DE COMANDANTES EN JEFE

S. I. D.

212198-6

Dep. 1

Sub Secc. [illegible]

Ficha No. ...... [illegible]

BOCMARACENA DE LOS SANTOS .... HECTOR

Apellidos .... Nombres

DOCUMENTOS: C/C. PAA .... C/I. ....

Serie .... No. .... No. .... Dpto.

OTROS DOC. ....

Pasaporte .... Lib. Enrol. .... etc.

NACIMIENTO: 35 años en 1960 .... Uruguay

Fecha .... Lugar

DOMICILIO: Juan Ortiz 771 .... Treinta y Tres

Calle .... No. .... Teléf. .... Ciudad o Localidad

PROFESIÓN U OCUPACIÓN: Mozo gastronómico London Park St.

LUGAR: .... CARGO: ....

IDEOLOGÍA POLÍTICA: .... CLASIFICACIÓN: ....

DATOS COMPLEMENTARIOS ....

Est. Civil .... Conyuge .... Hijos

....

Otros familiares

212198

FECHA	DOCUMENTOS	ANTECEDENTES A REGISTRAR
8.1.76	D.0001	Afiliado al Partido Comunista con el Nº. 15101 [illegible] de ingreso 23.12.960 Microfilm incautado a Roberto [illegible] mendi).- (EVALUACION: B-2). (TL)

MICROFILMADO 01 AGO 1984

2 12199-4

[illegible] DE COMANDANTES EN JEFE

S. I. D.

Dep. I

Sub Secc. A/N

Ficha No. ..... Confid. [illegible]

GOLPARINI ..... MARCELINO .....
Apellidos Nombres

DOCUMENTOS: C/C. ..... C/I. .....
Serie No. No. Dpto.

OTROS DOC. .....
Pasaporte Lib. Enrol. etc.

NACIMIENTO: .....
Fecha Lugar

DOMICILIO: .....
Calle No. Teléf. Ciudad o Localidad

PROFESIÓN U OCUPACIÓN: Albañol - Construcción

LUGAR: ..... CARGO: .....

IDEOLOGÍA POLÍTICA: ..... CLASIFICACIÓN: .....

DATOS COMPLEMENTARIOS .....
Est. Civil Cónyuge Hijos

.....
Otros familiares

212199

FECHA	DOCUMENTOS	ANTECEDENTES A REGISTRAR
3.5.76	D.0001	- Afiliado al Partido Comunista con el Nº. S/N de ingreso S/F . — (Microfilm incautado a Rodney Arismendi).— (EVALUACION: B-2). (EL)

MICROFILMADO 01 AGO 1984

JUNTA DE COMANDANTES EN JEFE — 2-122 06-7 — Dep. I

S. I. D.

Sala Secc. A/N ... 1-...

Ficha No. ..... Control

GOMEZ .... ALBERTO LEONEL
Apellidos — Nombres

DOCUMENTOS: C/C. NCA 950 .... C/I. ....
Serie — No. — No. — Dpto.

OTROS DOC. ....
Pasaporte — Lib. Enrol. — etc.

NACIMIENTO: 29 años en 1967 ....
Fecha — Lugar

DOMICILIO: Benito Riquet 4166/3 ....
Calle — No. — Teléf. — Ciudad o Localidad

PROFESIÓN U OCUPACIÓN: Obrero ....

LUGAR: "Saint Hnos." .... CARGO: ....

IDEOLOGÍA POLÍTICA: .... CLASIFICACIÓN: ....

DATOS COMPLEMENTARIOS ....
Est. Civil — Cónyuge — Hijos

....
Otros familiares

212206

FECHA	DOCUMENTOS	ANTECEDENTES A REGISTRAR
8.1.76	D.0001	- Afiliado al Partido Comunista con el Nº. S/N [illegible] de ingreso 19.12.67 (Microfilm incautado a Rodney [illegible] menai).- (EVALUACION: B-2). (TL)

MICROFILMADO 01 AGO 1984

JUNTA DE COMANDANTES EN JEFE 212207-5 Fs 1

S. I. D.

Dep. 1 Sub Secc. A/N

Ficha No. ..... Cuenta 31-12-[illegible]

GOMEZ ..... ALEJO .....
Apellidos Nombres

DOCUMENTOS: C/C. ..... C/I. .....
Serie No. No. Dpto.

OTROS DOC. .....
Pasaporte Lib. Enrol. etc.

NACIMIENTO: .....
Fecha Lugar

DOMICILIO: Tristan Narvaja 1273 .....
Calle No. Teléf. Ciudad o Localidad

PROFESIÓN U OCUPACIÓN: Empleado "Línea K" CUTCSA

LUGAR: ..... CARGO: .....

IDEOLOGÍA POLÍTICA: ..... CLASIFICACIÓN: .....

DATOS COMPLEMENTARIOS .....
Est. Civil Cónyuge Hijos

.....
Otros familiares

212207

FECHA	DOCUMENTOS	ANTECEDENTES A REGISTRAR
8.1.76	D.9901	- Afiliado al Partido Comunista con el Nº 05532 [illegible] de ingreso 27.09.56 (Microfilm incautado a Rodney Arte[illegible] hemdi).- (EVALUACION: B-2). (FL)

MICROFILMADO 01 AGO 1984

JUNTA DE COMANDANTES EN JEFE 2122083

S. L. B.

Ficha No.

GOMEZ CATEDANO de CARRASCO — AMELIA

Apellidos — Nombres

DOCUMENTOS: C/C. BKB 4771 — C/I.

Serie — No. — No. — Dpto.

OTROS DOC.

Pasaporte — Lib. Enrol. — etc.

NACIMIENTO: 46 años en 1967

Fecha — Lugar

DOMICILIO: la Paz 1185 — Canelones

Calle — No. — Telef. — Ciudad o Localidad

PROFESIÓN U OCUPACIÓN: Ama de casa

LUGAR: — CARGO:

IDEOLOGÍA POLÍTICA: — CLASIFICACIÓN:

DATOS COMPLEMENTARIOS

Est. Civil — Cónyuge — Hijos

Otros familiares

212208

[illegible]	[illegible]	ANTECEDENTES A REGISTRAR
[illegible]	[illegible].0001	- Afiliado al Partido Comunista con el Nº. 28983 [illegible] de ingreso 30.10,67 (Microfilm incautado a Rodney [illegible]mandi).- (EVALUACION. B-2) (TL)

MICROFILMADO 01 AGO [illegible]

212368-5

[redacted] Doc.29750/120

Foto de Frente	Foto de Perfil

CUSTODIO Sergio
Apellido Paterno Apellido Materno Nombre(s)

Documentos [redacted] Registro Nacional [redacted] (Brasil) Nº9144479-9

Domicilio BRASIL

Teléfono ..... Sección Policial .....

Lugar y Fecha de Nacimiento URUGUAY 20.10.47

Profesión ..... Ocupación .....

Otras actividades .....

Actuación .....

Ideología .....

Situación económica ..... Capital aprox. ..... Vehículo .....

Raza ..... Estatura ..... Peso ..... Color de cabello .....

Color de ojos ..... Complexión ..... Señas .....

Estado civil casado ..... Nombre del cónyuge .....

Nacionalidad del cónyuge ..... Nombre y edad de los hijos .....

Padre, Nombre CUSTODIO FERNANDEZ Miguel ..... Nacionalidad .....

Madre, Nombre UBERTI Cremilda ..... Nacionalidad .....

Estudios .....

Otros datos A] 26.8.83 reside en Brasil. Eval.A-1. (MB)

N. de I. - 08-08 - 5.000 - 1/81
Central de Impresiones Ltda.

MICROFILMADO

01 AGO. 1984

212369 -3

[redacted] Doc. 29750/12

Foto de Frente	Foto de Perfil

CYJON HENDEL Mauricio
Apellido Paterno Apellido Materno Nombre(s)

Documentos [redacted] Registro Nacional [redacted] (Brasil) Nº 9016988-0

Domicilio BRASIL

Teléfono ..... Sección Policial .....

Lugar y Fecha de Nacimiento URUGUAY 15.6.47

Profesión ..... Ocupación .....

Otras actividades .....

Actuación .....

Ideología .....

Situación económica ..... Capital aprox. ..... Vehículo .....

Raza ..... Estatura ..... Peso ..... Color de cabello .....

Color de ojos ..... Complexión ..... Señas .....

Estado civil casado Nombre del cónyuge .....

Nacionalidad del cónyuge ..... Nombre y edad de los hijos .....

Padre, Nombre CYJON Majer Nacionalidad .....

Madre, Nombre HENDEL Tyncia Nacionalidad .....

Estudios .....

Otros datos Al 26.8.83 reside en Brasil. Eval.A-1. (MB)

N. de I. - 08-08 - 5.000 - 1/81
Central de Impresiones Ltda.

MICROFILMADO 01 AGO. 1984

212370-1

E-1

[redacted] Doc.29750/19

Foto de Frente	Foto de Perfil

CORMICK TORRES Mario Alejandro
Apellido Paterno Apellido Materno Nombre(s)

Documentos [redacted] Registro Nacional [redacted] (Brasil) Nº9020980-0

Domicilio BRASIL

Teléfono ____ Sección Policial ____

Lugar y Fecha de Nacimiento URUGUAY 16.4.66

Profesión ____ Ocupación ____

Otras actividades ____

Actuación ____

Ideología ____

Situación económica ____ Capital aprox. ____ Vehículo ____

Raza ____ Estatura ____ Peso ____ Color de cabello ____

Color de ojos ____ Complexión ____ Señas ____

Estado civil soltero Nombre del cónyuge ____

Nacionalidad del cónyuge ____ Nombre y edad de los hijos ____

Padre, Nombre CORMICK Alejandro Nacionalidad ____

Madre, Nombre TORRES MACHADO Ethel María Nacionalidad ____

Estudios ____

Otros datos Al 26.8.83 reside en Brasil. Eval.A-1. (HB)

MICROFILMADO 01 AGO. 1984

N. de I. - 08-08 - 5.000 - 1/81
Central de Impresiones Ltda.

JUNTA DE COMANDANTES EN JEFE 212535-9

S. I. D.

Fs 1

Dep. I Secc. I

Sub Secc. A/N

Ficha No. ..... Confec. 2.1.84

GOMEZ de NOVO ..... MARTINA .....

Apellidos Nombres

DOCUMENTOS: C/C. BAB 16654 ..... C/I. .....

Serie No. No. Dptò.

OTROS DOC. .....

Pasaporte Lib. Enrol. etc.

NACIMIENTO: 73 años en 1964 .....

Fecha Lugar

DOMICILIO: Ramón Anador 3537/1 .....

Calle No. Teléf. Ciudad o Localidad

PROFESIÓN U OCUPACIÓN: Jubilada .....

LUGAR: ..... CARGO: .....

IDEOLOGÍA POLÍTICA: ..... CLASIFICACIÓN: .....

DATOS COMPLEMENTARIOS .....

Est. Civil Cónyuge Hijos

.....

Otros familiares

212535 fs 2

FECHA	DOCUMENTOS	ANTECEDENTES A REGISTRAR
8.1.76	D.0001-	Afiliado al Partido Comunista con el Nº 22409 , fecha de ingreso 19.12.64 (Microfilm incautado a Rodney Arismandi).- (EVALUACION: 8-2). (TL)

MICROFILMADO 01 AGO. 1984

Impreso en

Fs 1

JUNTA DE COMANDANTES EN JEFE 2125367

S. I. D.

Dep. I Secc. I

Sub Secc. A/N

Ficha No. ..... Confec. 2.1.84

GOMEZ — Apellidos

MARTIRES ETCHECLURY — Nombres

DOCUMENTOS: C/C. ..... Serie ..... No. **C/I.** ..... No. ..... Dpto.

OTROS DOC. ..... Pasaporte ..... Lib. Enrol. ..... etc.

NACIMIENTO: 19 años en 1964 — Fecha ..... Lugar

DOMICILIO: Dr. Ugon entre Ceballos y Julio H. Y Obes ..... Rivera — Calle ..... No. ..... Teléf. ..... Ciudad o Localidad

PROFESIÓN U OCUPACIÓN: Jornalero

LUGAR: ..... **CARGO:** .....

IDEOLOGÍA POLÍTICA: ..... **CLASIFICACIÓN:** .....

DATOS COMPLEMENTARIOS .....
Est. Civil ..... Cónyuge ..... Hijos

.....
Otros familiares

212536 fs8

FECHA	DOCUMENTOS	ANTECEDENTES A REGISTRAR
8.1.76	D.0001	- Afiliado al Partido Comunista con el Nº 22301 , fecha de ingreso 9.12.64 (Microfilm incautado a Rodney Arismendi).- (EVALUACION: B-2) (TL)

MICROFILMADO 01 AGO. 1984

Impreso en

JUNTA DE COMANDANTES EN JEFE 212537-5

S. I. D.

Fs 1

Dep. I Secc. I

Sub Secc. A/N

Ficha No. ..... Confec. 2.1.84

CONEZ (Apellidos) MARIO (Nombres)

DOCUMENTOS: C/C. ..... (Serie / No.) C/I. ..... (No. / Dpto.)

OTROS DOC. ..... (Pasaporte / Lib. Enrol. / etc.)

NACIMIENTO: 24 años en 1968 (Fecha) Uruguay (Lugar)

DOMICILIO: San Isidro (Calle) ..... (No.) ..... (Telef.) Canelones (Ciudad o Localidad)

PROFESIÓN U OCUPACIÓN: Empleado

LUGAR: UTE - Teléfonos CARGO: .....

IDEOLOGÍA POLÍTICA: ..... CLASIFICACIÓN: .....

DATOS COMPLEMENTARIOS ..... (Est. Civil / Cónyuge / Hijos)

..... (Otros familiares)

212537

Fs 2

FECHA	DOCUMENTOS	ANTECEDENTES A REGISTRAR
10.10.83	D.30923	Afiliado al Partido Comunista con el Nº 32579 , fech de ingreso 1.7.68 (Microfilm incautado a Rodney Aria mendi).- (EVALUACION: B-2). (TL)

MICROFILMADO 01 AGO. 1984

Impreso en

51

JUNTA DE COMANDANTES EN JEFE 212538 Dep. I Secc. I

S. I. D. Sub Secc. A/N

Ficha No. ..... Confec. 2.1.84

GOMEZ — Apellidos

MIGUEL JUAN — Nombres

DOCUMENTOS: C/C. DAA 5445 — Serie / No. C/I. ..... No. / Dpto.

OTROS DOC. ..... Pasaporte / Lib. Enrol. / etc.

NACIMIENTO: 37 años en 1962 — Fecha

Uruguay — Lugar

DOMICILIO: Mariano Soler s/n — Calle / No. / Teléf.

Maldonado — Ciudad o Localidad

PROFESIÓN U OCUPACIÓN: Carpintero.

LUGAR: ..... CARGO: .....

IDEOLOGÍA POLÍTICA: ..... CLASIFICACIÓN: .....

DATOS COMPLEMENTARIOS ..... Est. Civil / Cónyuge / Hijos

..... Otros familiares

212538 f82

FECHA	DOCUMENTOS	ANTECEDENTES A REGISTRAR
8.1.76	D.0001 -	Afiliado al Partido Comunista con el Nº Reg. , fecha de ingreso 29.6.62 (Microfilm incautado a Rodney Ariasmendi).- (EVALUACION: B-2). (TL)

MICROFILMADO 01 AGO. 1984

Impreso en [illegible]

JUNTA DE COMANDANTES EN JEFE
S. I. D.

212547-4

Dep. I Secc. I
Sub Secc. A/N
Ficha No. ..... Confec. 3.1.84

GONZALEZ — ALBERTO
Apellidos — Nombres

DOCUMENTOS: C/C. ..... Serie ..... No. C/I. ..... No. ..... Dpto.

OTROS DOC. ..... Pasaporte ..... Lib. Enrol. ..... etc.

NACIMIENTO: 29 años en 1976
Fecha ..... Lugar

DOMICILIO: Giménez y Salarza
Calle ..... No. ..... Teléf. ..... Ciudad o Localidad

PROFESIÓN U OCUPACIÓN: Asalariado Rural CUTRS

LUGAR: ..... CARGO: .....

IDEOLOGÍA POLÍTICA: ..... CLASIFICACIÓN: .....

DATOS COMPLEMENTARIOS .....
Est. Civil ..... Cónyuge ..... Hijos

.....
Otros familiares

212547 F-2

FECHA	DOCUMENTOS	ANTECEDENTES A REGISTRAR
17.5.76	D.0689	Afiliado al Partido Comunista con el Nº. 54951. , fecha de ingreso 20.5.71 (microfilm incautado a Rodney Ariemendi).- (EVALUACION: B-2). (TL)

MICROFILMADO 01 AGO. 1984

Impreso en

F-1

JUNTA DE COMANDANTES EN JEFE 21 2548 2

S. I. D.

Dep. I Secc. I
Sub Secc. A/N
Ficha No. ..... Confec. 3-1-84

GONZALEZ CALISTRO — ALBERTO
Apellidos — Nombres

DOCUMENTOS: C/C. BVA 16926 **C/I.** .....
Serie No. No. Dpto.

OTROS DOC. .....
Pasaporte Lib. Enrol. etc.

NACIMIENTO: 31 años en 1966
Fecha Lugar

DOMICILIO: Pública 194
Calle No. Teléf. Ciudad o Localidad

PROFESIÓN U OCUPACIÓN: Obrero textil

LUGAR: CAMPOMAR **CARGO:** .....

IDEOLOGÍA POLÍTICA: ..... **CLASIFICACIÓN:** .....

DATOS COMPLEMENTARIOS .....
Est. Civil Cónyuge Hijos

.....
Otros familiares

212548

Fo 2

FECHA	DOCUMENTOS	ANTECEDENTES A REGISTRAR
8.1.76	D.0001	Afiliado al Partido Comunista con el Nº.25563 , fecha de ingreso 31.7.66 .(Microfilm incautado a Rodney Ariasendi).- (EVALUACION: B-2). (TL)

MICROFILMADO 01 AGO 1984

Impreso en

JUNTA DE COMANDANTES EN JEFE 21 2555-7 Dep. I Secc. I

S. I. D. Sub Secc. A/N

Ficha No. ..... Confec. 3-1-84

GONZALEZ ..... ALMIR .....
Apellidos Nombres

DOCUMENTOS: C/C. BDB 42650 ..... C/I. .....
Serie No. No. Dpto.

OTROS DOC. .....
Pasaporte Lib. Enrol. etc.

NACIMIENTO: 21 años en 1965 .....
Fecha Lugar

DOMICILIO: Santo Tomé 5247 .....
Calle No. Teléf. Ciudad o Localidad

PROFESIÓN U OCUPACIÓN: Gastronómico .....

LUGAR: ..... CARGO: .....

IDEOLOGÍA POLÍTICA: ..... CLASIFICACIÓN: .....

DATOS COMPLEMENTARIOS .....
Est. Civil Cónyuge Hijos

.....
Otros familiares

212555

Fj.2

FECHA	DOCUMENTOS	ANTECEDENTES A REGISTRAR
8.1.76	D.0001 -	Afiliado al Partido Comunista con el Nº. 23171 , fecha de ingreso 20.7.65 .(Microfilm incautado a Rodney Ariasmendi).- (EVALUACION: 2-2). (TL)

MICROFILMADO 01 AGO. 1984

Impreso en

JUNTA DE COMANDANTES EN JEFE 212556-5 Dep. I 5-1 Secc. I

S. I. D. Sub Secc. A/N

Ficha No. ..... Confec. 3.1.84

GONZALEZ de MORENO — Apellidos

AMERILLA — Nombres

DOCUMENTOS: C/C. NCB 9998 — Serie / No. C/I. ..... — No. / Dpto.

OTROS DOC. ..... — Pasaporte / Lib. Enrol. / etc.

NACIMIENTO: 39 años en 1961 — Fecha / Lugar

DOMICILIO: Bo. Fuave ..... Colonia — Calle / No. / Teléf. / Ciudad o Localidad

PROFESIÓN U OCUPACIÓN: Labores

LUGAR: ..... CARGO: .....

IDEOLOGÍA POLÍTICA: ..... CLASIFICACIÓN: .....

DATOS COMPLEMENTARIOS ..... — Est. Civil / Cónyuge / Hijos

..... — Otros familiares

212556

FECHA	DOCUMENTOS	ANTECEDENTES A REGISTRAR
8.1.76	D.0001	Afiliado al Partido Comunista con el Nº. 15846 , fecha de ingreso 24.7.61 .(Microfilm incautado a Rodney Arismendi).- (EVALUACION: B-2). (TL)

MICROFILMADO 01 AGO. 1984

Impreso en Z

FECHA	DOCUMENTOS	212.556-5 ANTECEDENTES A REGISTRAR Fs.3
28.10.76	D.1736/76 Pag.03	14.06.76:Figura en una nómina de personas detenidas en el ámbito de la Fuerza Aerea,habiendo sido liberada. Fué detenido a raiz de operaciones realizadas contra el P.C.U..- EVAL:A-1 (AR)

MICROFILMADO
07 NOV. 1991

2132124

10-01-84 Fs 1

NOMBRE GARCIA, Mirta

EDAD

DIRECCION

C. C. o C. IDENTIDAD

ESTATURA, PESO, y CUTIS

PROFESION

OBSERVACIONES

213212-4

F.2

OBSERVACIONES

11841 / 82	- POSEE ANTECEDENTES EN EL CO.NA.E -
PAG. 0164	EVAL - A - 1.C(0) INDICA ( ) ( ) ( )

MICROFILMADO

01 AGO 1994

JUNTA DE COMANDANTES EN JEFE 213609-1

S. I. D.

Dep. I Secc. I

Sub Secc. A/N

Ficha No. ..... Confec. 11.1.[illegible]

PAMPURO ..... Alejandro .....
Apellidos Nombres

DOCUMENTOS: C/C. ..... C/I. .....
Serie No. No. Dpto.

OTROS DOC. .....
Pasaporte Lib. Enrol. etc.

NACIMIENTO: .....
Fecha Lugar

DOMICILIO: .....
Calle No. Teléf. Ciudad o Localidad

PROFESIÓN U OCUPACIÓN: .....

LUGAR: ..... CARGO: .....

IDEOLOGÍA POLÍTICA: ..... CLASIFICACIÓN: .....

DATOS COMPLEMENTARIOS .....
Est. Civil Cónyuge Hijos

.....
Otros familiares

213609

FECHA	DOCUMENTOS	ANTECEDENTES A REGISTRAR
11.1.84	D.33472/00	1- 19/Dic./83- En la fecha se establece que el [illegible] te dio lectura en actos oficiales del 18/May./[illegible] a la "Leyenda Patria" que tendría que haber sido [illegible] da por Alberto CANDEAU.- Eval:B-2 (PS)
[illegible].3.84	D.[illegible]401749/ 01/36/54	19.3.84-Se aprobó una solicitud de aval para [illegible] Misión al Exterior, procedente de SE.PLA.CO.[illegible], a nombre del Sr. Alejandro PAMPURRO TORRES, no [illegible] establecer que se trate del causante.(C)

MICROFILMADO 01 AGO. 1984

[illegible]

[illegible] .... Jorge Nelson
Apellidos .... Nombres

DOCUMENTOS: C.C. BAA 20549 (RN) ...... C.I. 1.521.696-3 ......
Serie ...... No. ...... No. ...... Depto.

OTROS DOC. ....
Fascículo ...... Lib. Enrol. ...... etc.

NACIMIENTO: 25/08/946 .... Río Negro ....
Fecha ...... Lugar

DOMICILIO: Dr. Luis A. de Herrera 198 - Tacuarembó ......
Calle ...... No. ...... Telf.

PROFESIÓN U OCUPACIÓN: Ingeniero Agrónomo ....

LUGAR: Instituto Nacional de Colonización ...... CARGO: Director de [illegible]

IDEOLOGÍA POLÍTICA: .... CLASIFICACIÓN: ......

DATOS COMPLEMENTARIOS: Casado ....
Est. Civil ...... Cónyuge

....
Otros familiares

213652

FECHA	DOCUMENTOS	ANTECEDENTES A REGISTRAR
22.01.84	Doc.33183 Pag.002	-19/DIC/83:SE.PLA.CO.DI. solicitó por Nota N°[illegible] aval para Beca al exterior (Lima-Perú)SE APRUEBA por Rsmo.(A) N°2867 de fecha 21/DIC/83.-(SM).-

MICROFILMADO 01 AGO 1984

213652-1 Jorge Nélson LAURENZ ESPALTER

FECHA	DOCUMENTOS	ANTECEDENTES A REGISTRAR fs.3
16.1.85	8500455/ 1/8/14	14.1.85- SE.PLA.CO.DI. por Nota No. 4052/85 solicita aval para Beca a Perú, SE APRUEBA por Memo.(A) 53/85 del 16.1.85(C)

MICROFILMADO

21 NOV. 1991

[illegible] 213[illegible]

[illegible]

[illegible] Hortencia Lia

Apellidos — Nombres

DOCUMENTOS: C/C. BVA 16.505 — C/L. 748.959

Serie — No. — No. — Dpto.

OTROS DOC. .....

Pasaporte — Lib. Enrol. — etc.

NACIMIENTO: 14.04.37 — Mdeo.

Fecha — Lugar

DOMICILIO: Garibaldi 2578 Tel.Part. 8028.29 Tel. Ifici[illegible]

Calle — No. — Teléf. — [illegible]

PROFESIÓN U OCUPACIÓN: Profesora

LUGAR: [illegible] — CARGO: .....

IDEOLOGÍA POLÍTICA: ..... CLASIFICACIÓN: .....

DATOS COMPLEMENTARIOS .....

Est. Civil — Cónyuge

.....

Otros familiares

213666

[illegible]	DOCUMENTOS	ANTECEDENTES A [illegible]
[illegible]	Doc. 33315 [illegible].006	-23/DIC/83: SE.[illegible].[illegible] solicitó [illegible] aval para [illegible] al exterior (EE.UU.) [illegible] Memo.(A) N°2883/83 de fecha 28/DIC/[illegible]

MICROFILMADO 01 AGO. [illegible]

FECHA	DOCUMENTOS	213666 ANTECEDENTES A REGISTRAR	Fs3
04/04/86	8504874/ 003	-05/09/85:En la fecha se establece que la causante es Inspectora de Zona de Educación Primaria,en el Departamento de Rivera.Eval:A-1.(KE)	
13.05.86	8505247/ 004	- Indica idem. doc. 8504874. EVALUACION: A_1.-(GM)	

MICROFILMADO 21 NOV. 1991

[illegible] 213[illegible]7-7

[illegible] Carlos Alfredo
Apellidos Nombres

[illegible] C/C. [illegible] 36113 C/L. 1.250.179-7
Serie No. No. Dpto.

[illegible]
Nacimiento Lib. Enrol. etc.

[illegible] 05/11/951 [illegible]
Fecha Lugar

[illegible] Hipólito Irigoyen 2323
Calle No. Teléf. [illegible]

[illegible] U OCUPACIÓN: Ingeniero Agrónomo

[illegible] Fac. de Agronomía CARGO: [illegible]

[illegible] POLÍTICA: CLASIFICACIÓN:

[illegible] Casado
Est. Civil Cónyuge

Otros familiares

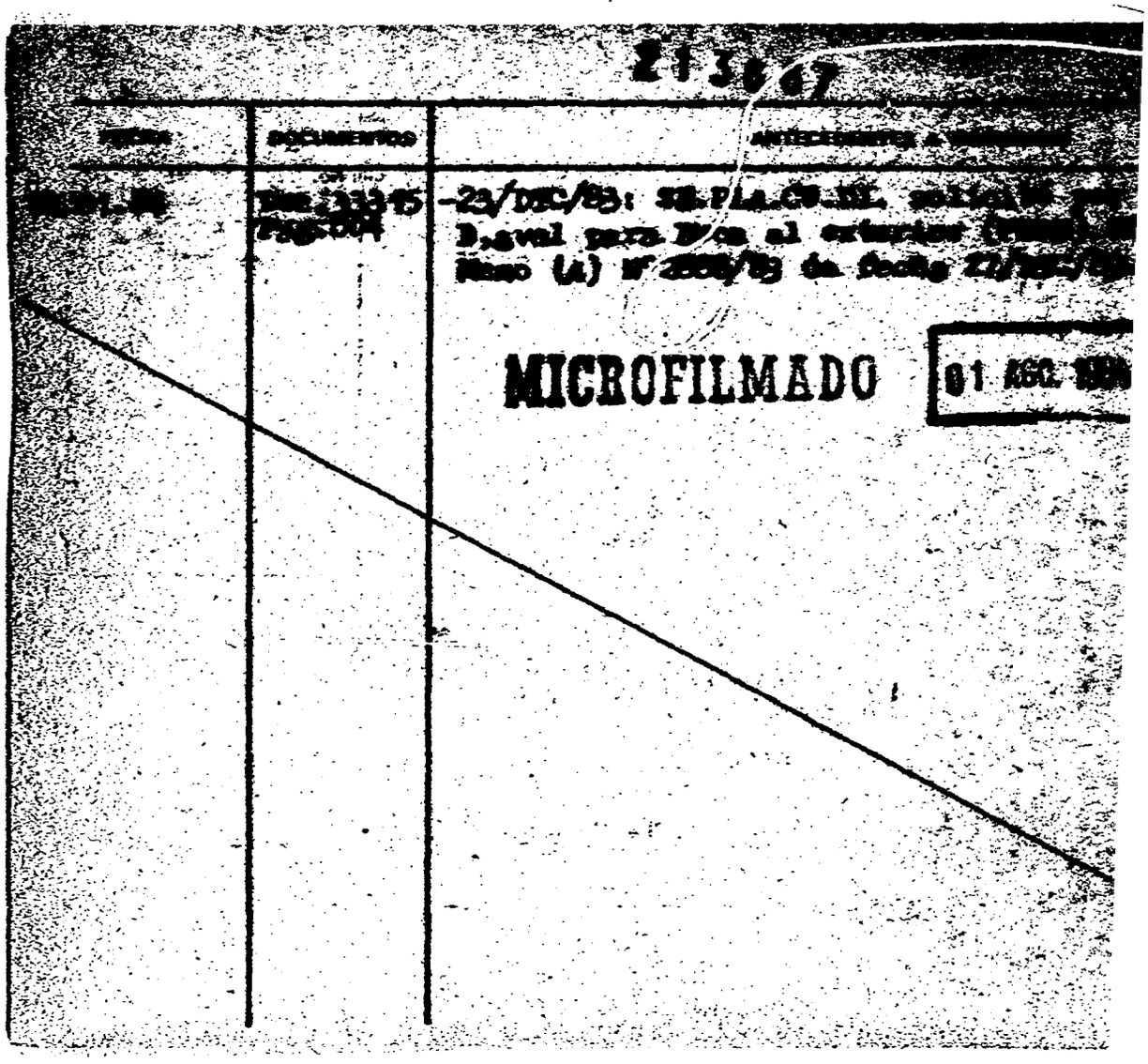
MICROFILMADO

COLAFRANCESCHI MENENDEZ/CARLOS ALFREDO

FECHA	DOCUMENTOS	213667 ANTECEDENTES A REGISTRAR	Fs.3
5.11.85.	8505784/1	"EL DIA" 18.10.85:Al proclamarse las Autoridades Universitarias, por la Corte Electoral, se esteblece que integra el Consejo de la Facultad, orden docente por Agronomía.(ME)	

MICROFILMADO

13 NOV. 1985

[illegible] 213669-7

[illegible]

[illegible] ALVAREZ ... Fernando
Apellidos ... Nombres

DOCUMENTOS: C/C. [illegible] 15.552 ... C/I. 1.446.858
Serie ... No. ... No. ... Dpto.

OTROS DOC. ...
Pasaporte ... Lib. Enrol. ... etc.

NACIMIENTO: 07.09.56 ... Mdeo.
Fecha ... Lugar

DOMICILIO: [illegible] Benavídez 3457
Calle ... No. ... Teléf. ... [illegible]

PROFESIÓN U OCUPACIÓN: Contrabajista

GREMIO: [illegible] ... CARGO: ...

IDEOLOGÍA POLÍTICA: ... CLASIFICACIÓN: ...

DATOS COMPLEMENTARIOS: Soltero
Est. Civil ... Cónyuge

...
Otros familiares

213668

[illegible]	[illegible]	ANTECEDENTES A REGISTRAR
[illegible]	Doc. [illegible] Pag. [illegible]	-23/DIC/83: SE.PEN.CO.DL. solicitó por [illegible] D, aval para [illegible] al exterior (Brasil). [illegible] Memo (A) Nº [illegible]/83.- (SM).-

MICROFILMADO 01 [illegible] 1984

213671-1

Fs 1

NOMBRE GASTELUMENDI SCHUNCK, Pablo 12-01-84

EDAD

DIRECCION

C. C. o C. IDENTIDAD

ESTATURA, PESO, y CUTIS

PROFESION

OBSERVACIONES

213671

FS2

OBSERVACIONES

11941 / 82	- POSEE ANTECEDENTES EN EL CO.NA.E-
PAG. 2191	EVAL - A - 1.CCDJ INDICA ( ) ( ) ( )

MICROFILMADO 01 AGO. 1984

213672-9

Fs 1
12-01-84

NOMBRE GASPELUMENDI de FERNANDEZ, Esther

EDAD

DIRECCION

C. C. o C. IDENTIDAD

ESTATURA, PESO, y CUTIS

PROFESION

OBSERVACIONES

213672

Fs 2

OBSERVACIONES

11941 / 82	- POSEE ANTECEDENTES EN EL C.N.A.E.
PAG 0191	EVAL-A-1.C(0) INDICA ( ) ( ) ( )

MICROFILMADO

01 AGO. 1984

JUNTA DE COMANDANTES EN JEFE 213751-/

S. I. D.

Dep. I

Sub Secc. A/M

Ficha No. ..... Confec. [illegible]

PASS LOPEZ

Apellidos ..... Nombres .....

DOCUMENTOS: C/C. ..... C/I. .....

Serie No. No. Dpto.

OTROS DOC. .....

Pasaporte Lib. Enrol. etc.

NACIMIENTO: .....

Fecha Lugar

DOMICILIO: .....

Calle No. Teléf. Ciudad o Localidad

PROFESIÓN U OCUPACIÓN: .....

LUGAR: ..... CARGO: .....

IDEOLOGÍA POLÍTICA: ..... CLASIFICACIÓN: .....

DATOS COMPLEMENTARIOS .....

Est. Civil Cónyuge Hijos

.....

Otros familiares

213751

FECHA	DOCUMENTOS	ANTECEDENTES A REGISTRAR
10.1.84	0.33472/00	1- 19/Dic./983- En la fecha se establece [illegible] gente concurrió a la C. de Florida, [illegible] al Movimiento "POR LA PATRIA" de Méjico. [illegible] buscando antecedentes referente a que el [illegible] el actor Alberto CANDEAU había leído en [illegible] las "La Leyenda Patria", cabe aclarar que [illegible] guró en la programación de dicho acto pero [illegible] turó al texto, fue suplantado por el Sr. [illegible] PAMPURRO.- Eval:B-2 (PS)

MICROFILMADO 01 AGO 1984

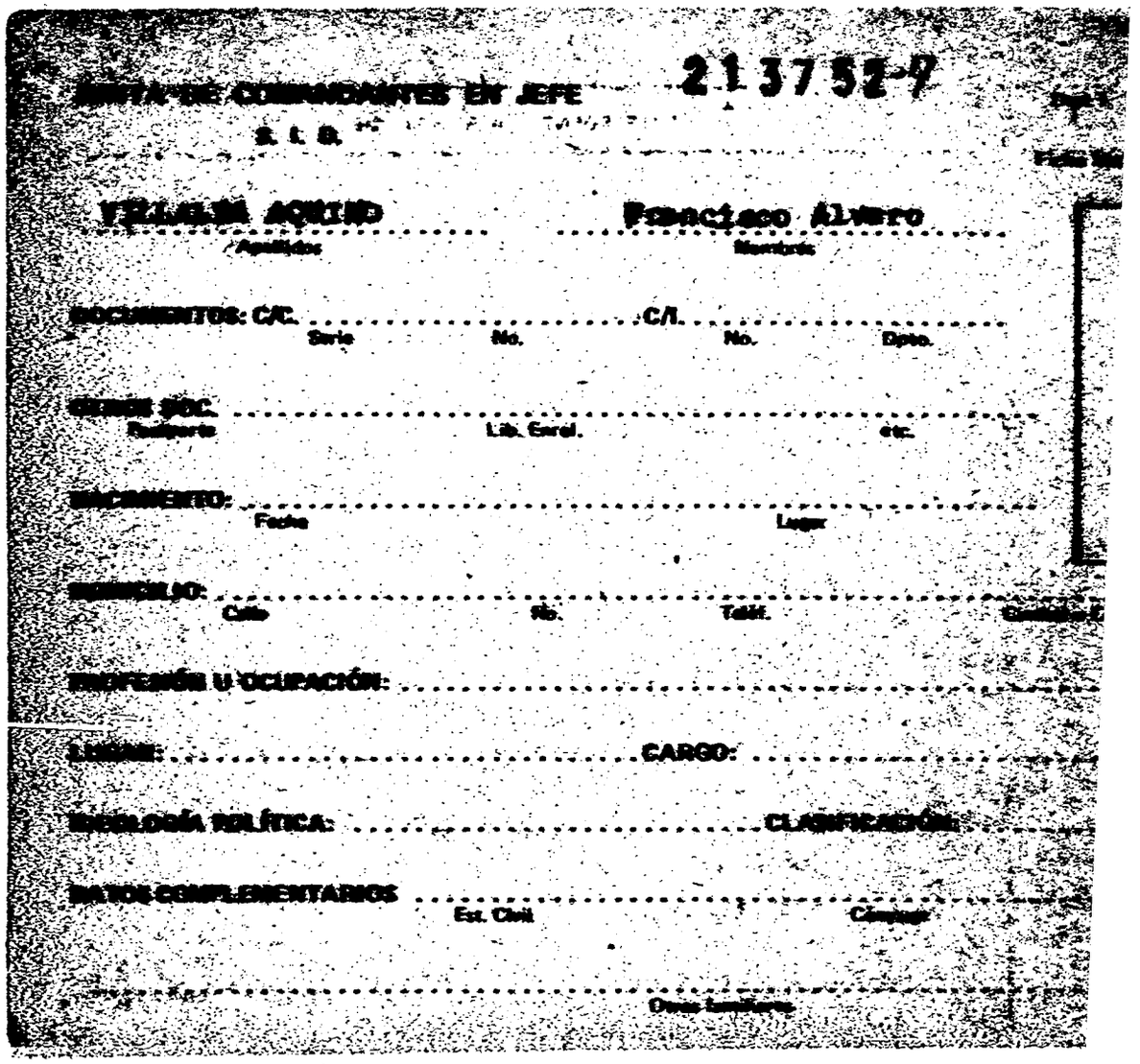

JUNTA DE COMANDANTES EN JEFE 213752-7

S. I. D.

VILLALBA AQUINO ..... Francisco Alvaro .....
Apellidos Nombres

DOCUMENTOS: C/C. ..... C/I. .....
Serie No. No. Dpto.

OTROS DOC. .....
Pasaporte Lib. Enrol. etc.

NACIMIENTO: .....
Fecha Lugar

DOMICILIO: .....
Calle No. Teléf. Ciudad

PROFESIÓN U OCUPACIÓN: .....

LUGAR: ..... CARGO: .....

IDEOLOGÍA POLÍTICA: ..... CLASIFICACIÓN: .....

DATOS COMPLEMENTARIOS .....
Est. Civil Cónyuge

.....
Otros familiares

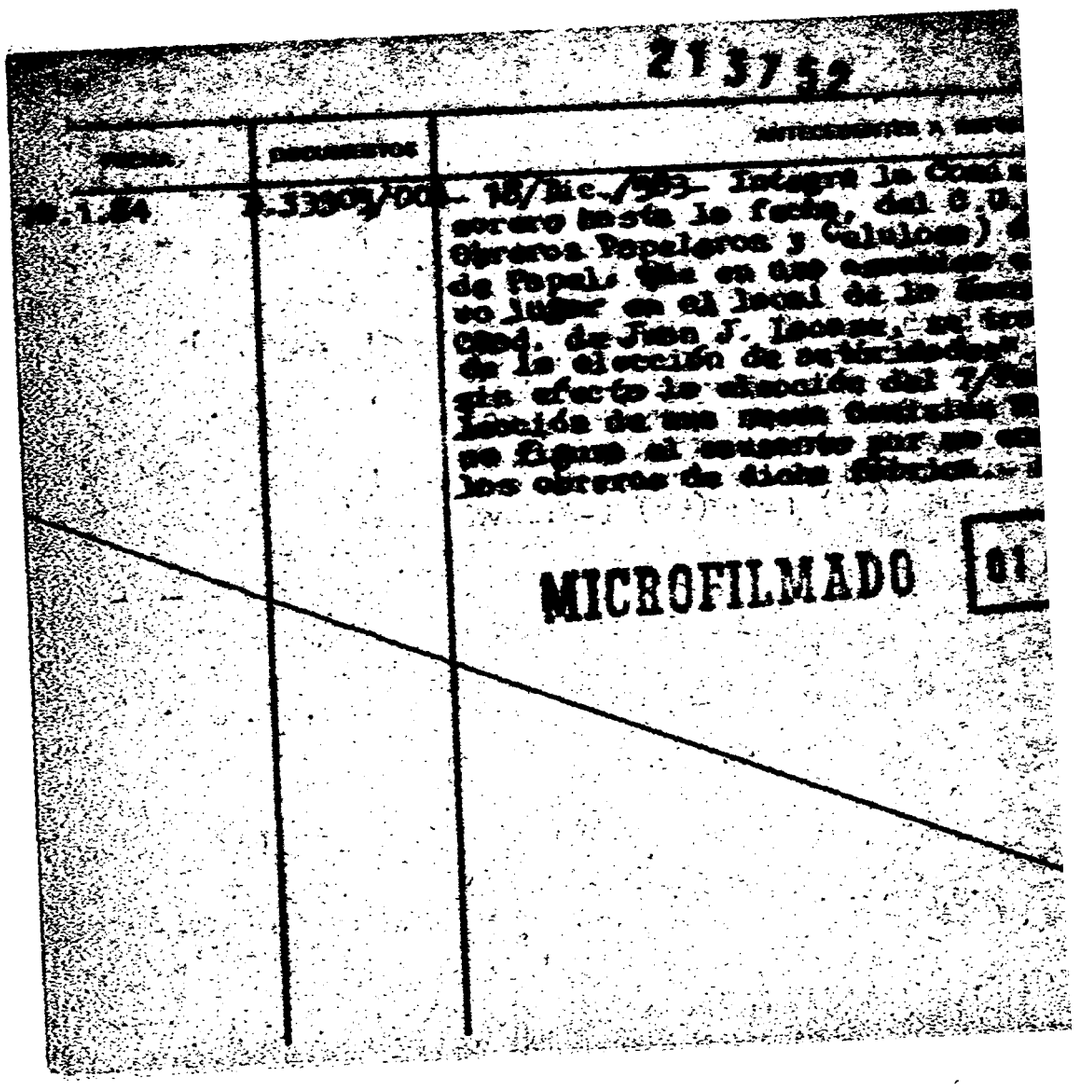
213752
MICROFILMADO

Ficha reconstruída el 19/2/93 en base al microfilm al no ubicarse la original

213945-9 Fs.1

MINISTERIO DE DEFENSA NACIONAL

D.G.I.D.

Dep. I PE Secc. I

Sub Secc. A/N

Ficha No. ..... Con 2/10/63

DELL'ACQUA HOUGET Alba Esther

Apellidos Nombres

DOCUMENTOS: C/C. ..... C/I. 672.676

Serie No. No. Dpto.

OTROS DOC. .....

Pasaporte Lib. Enrol. etc.

NACIMIENTO: 23/JUN/926 Montevideo

Fecha Lugar

DOMICILIO: Rafael Pastorina 1571. Tel. 781236 Estudio: Rincón 438 Tel. 980922

Calle Palmar 2204 Apto 201 Teléf. Ciudad o Localidad

PROFESIÓN U OCUPACIÓN: Abogado

LUGAR: ..... CARGO: .....

IDEOLOGÍA POLÍTICA: Castrista ..... CLASIFICACIÓN: Unión Popular

DATOS COMPLEMENTARIOS .....

Est. Civil Cónyuge Hijos

.....

Otros familiares

FECHA	DOCUMENTOS	ANTECEDENTES A REGISTRAR
5/IV/962	Inf. Div. I. Seg.	-Firmante de una declaración de profesionales universitarios ante la situación cubana.
23.XI.962	Marcha	-Firmante de un manifiesto de la Unión Popular.-
5/I/972	50	-Abogado defensor de Tupamaros.(M)
13/4/72	"Ahora"	-Presentó junto a un grupo de Abogados, un recurso de "Habeas Corpus", en el Juzgado 1do. de Instrucción de 2do. T., en favor de varias personas que se encuentran privadas de su libertad bajo el marco de las M.P.S. y del Estado de Guerra Interna.(BB)
15/VIII/72	D.4610	-Firmante de un Boletín con un "llamamiento" a realizar una marcha por 18 de julio el 16/Agosto/972. Los Firmantes, de filiación izquierdista, realizan dicha marcha bajo la consigna"Por la defensa de los derechos humanos", y el mencionado boletín hace diversas críticas al régimen.
13.1.73	4445	-Realiza visitas a sediciosos alojados en el Penal de P. Carretas.-(DD)
12.7.72	D.1987	-Dicha persona visitó al extremista SANTOS ARHETA, Máximo.-(SS)

Impreso en

FECHA	DOCUMENTOS	ANTECEDENTES A REGISTRAR
16/1/78	D.0086	-"MARCHA"Pág.3/ 16 abril 1971-Figura en una nómina de Abogados que manifiestan su adhesión al Frente Amplio y a su programa, invitando a su vez a colegas a adherirse a tal declaración, convocando a la reunión que tendrá lugar en el Club de Teatro (Rincón 516)el día 22 de abril a las 20 horas, a efectos de constituir un Comité de Abogados de Apoyo al Frente Amplio.-(LL)
3.12.81	D.9986	-Participó en el Coloquio que se realizó en Ginebra el 27 y 28 de febrero/81 sobre "La política de institucionalización del estado de excepción y su rechazo por el pueblo uruguayo", representando el Comité Director del SIJAU. EVAL: A-2.(VW)
9/6/83	27076/83 Pág.037	-04.11.82- En información actualizada a la fecha por el SID, se establece que siguieron como responsables de la agrupación de Ginebra del Movimiento 26 de Marzo en el exterior.- Eval:A-2 (AA)

213945 . Fs.4

FECHA	DOCUMENTOS	ANTECEDENTES A REGISTRAR
12/1/72	1987 Eval.A-2	-Figura en una relación de personas que visitan al extremista Nicolás Antonio ESTEVEZ FERNANDEZ..qq
31/10/77	Doc.91137 Universidad de la Rep.	-Figura en una relación de sumarios realizados por la Universidad de la República en las Oficinas Centrales por negarse a firmar la Declaración Jurada de Fé Democrática produciéndose su destitución según consta en el expediente N°156/75 de la Universidad, el cual finalizó el 30/9/77. No lleva evaluación.(C)
20.6.83	. . .	-Se contestó en Memo (A)N°1277/83 para DPTO.II/S.I.D. (UU)

Impreso en

FECHA	DOCUMENTOS	ANTECEDENTES A REGISTRAR
8.3.75	Doc.448	-Figura en una relación de Abogados que visitan a personas detenidas en el E.M.I.R.Nº2 (RB)
13.8.77	Doc.0834	-Año 1962-Firmante de un manifiesto de Profesionales Universitarios ante la situación Cubana. Eval.A-2(RB)
20.6.83	. . . .	-Se contestó en Memo (A) Nº1277/83 para DPTO II/S.I.D. (UU)
22/11/83	11941/82	POSEE ANTECEDENTES EN EL CO.NA.E.
	Pag.1467	EVAL A- 1 (CD)INDICA ()()()

Impreso en

FECHA	DOCUMENTOS	ANTECEDENTES A REGISTRAR
27.10.71	75-2494	-Prestó declaraciones para la prensa, en la cual manifestó"Presos Políticos:Sufren un verdadero calvario en los Campos de Concentración", manifestó también que este será denunciado ante la Suprema Corte de Justicia, de nuestro país,ante la comisión de los Derechos Humanos de las Naciones Unidas, y ante la Cruz Roja Internacional.(PP)
20.7.68	Marcha	-Integra nómina de entidades y personas que suscriben un manifiesto donde fundamentalmente se pronuncian contra el mantenimiento de las Medidas Prontas de Seguridad, expresando entre otros conceptos que las mismas han violado reiteradamente las libertades públicas.(JJ)
20.7.77	9.0717	-22.7.960:"MARCHA":Firmante de un manifiesto de apoyo a la Revolución Cubana.(MM)

Impreso en

FECHA	DOCUMENTOS	ANTECEDENTES A REGISTRAR
04.11.85	8406673/24	-Integra el "SECRETARIADO INTERNACIONAL DE JURISTAS PARA LA AMNISTIA EN EL URUGUAY" (SIJAU) en nuestro país. El SIJAU está abocado a la constitución de un vasto movimiento por la Amnistía en el Uruguay, por lo que está organizando un Coloquio sobre el tema,el que contaría con la participación de juristas de varios países de Latinoamérica y Europa. EVAL.A-2(EJ)
10.2.988	8702961/66	- Funcionaria Pública. Con calidad de presupuestada dejada cesante en 1975 por declaración de adhesión al sistema republicano, Expresa que fué destituída por razones políticas, manifestando su interés en retomar su cargo. Agrega que su destitución obedeció a motivos políticos y no firma de la declaración de fé democrática. Eval. A-1 (FE) APORTA (8) C.C.AZA 9988(4) Profesión: Jefe de Sección en la Universidad de la República.-

SERVICIO DE INFORMACION
DE DEFENSA
Dep. 1

213041-5

Confeccionado el 28 NOV. 1974

VARIOS

FOTO

Apellidos DE VICIOLA GARCIA (G)

Nombres Daniel

Fecha de Nacimiento

Lugar de Nacimiento

Est. Civil

Cred. Cívica Céd. Identidad 935.543

Otros Documentos

Ocupación

Padre

Madre

Domicilio Maldonado 1515 /P.3.- Ciudad

Otros datos [redacted]

213947

FICHA COMPLEMENTARIA

DOCUMENTO		ANTECEDENTES
FECHA	ORIGEN	
12.7.72	Doc.1987	Figura en una relación de visitantes al extremista DE VICIOLA GARCIA Juan José.-(SS)-
20/9/77	D.0475 PME	-Figura en una nómina de privados de libertad en el [illegible] Ejército el 6/Agosto/976. Lugar de Reclusión: Unidades [illegible] tes de la División Ejército I. Eval. A-1.(P).-
20.5.77	0475(B)PME	-Situación del mismo al 6.8.76: Det. 6.8.76. En Averigu[illegible] A-1(P).-

MICROFILMADO 01 AGO. [illegible]

[illegible] 2130204

C I A

[illegible] ERA de [illegible] Helena Julia (a) [illegible]

Apellidos ... Nombres

[illegible] C/C. CNA 23298 ... C.A. 1.021.109

Serie ... No. ... No. ... Dpto.

[illegible] ... Lib. Enrol. ... etc.

[illegible] ... Fecha ... Lugar

[illegible] Oficial Inv. 8834 (Fondo) Mafa [illegible]

Calle [illegible] 1301 [illegible] (A) ... [illegible]

[illegible] U OCUPACIÓN: Enfermera

[illegible]: Centro de Auxilio de Tanda ... CARGO:

[illegible] POLÍTICA: ... CLASIFICACIÓN:

[illegible]: Casada (2) ... Walter [redacted]

Est. Civil ... Cónyuge

Otros familiares

FECHA	DOCUMENTOS	213950 ANTECEDENTES A REGISTRAR
1.8.73	Doc. 2116	Sindicalista que ha manifestado haber e da en T.U.S.A. Cerro Norte, Ordoqui, po ocupaciones. Asimismo fomentó la reuni torio de Pando.- ..qq..
22.4.1974	Doc. 929 P.O.E.	Fue detenida el día 22 de Abril de 1974 1º 8834 por personal del Gpo. de Art. I tenecer al M.L.N., estando encuadrada Indica 1 al 3 (CC)
4/974 M.P. del.	Doc.1477 Nº 4/974	Por declaraciones de detenidos se reali miento en P. de Arena, en Oficial 1º y gorio, produciendose un enfrentamiento muerto un sedicioso. Fue detenida junt RODRIGUEZ (a) Pablo y Juan Carlos MAL tín. Se incauta en esa fecha (24/4/74) mentación de caracter subversivo.- (I)
20.5.77 PRS	475 B	6.8.76- Detenido el 24.2.74. procesado

[illegible] ROCHA de RODRIGUEZ Elena Julia

FICHA COMPLEMENTARIA

Documento		213950 ANTECEDENTES 53
Fecha	Origen	
17.4.78 (9) Nexo 26/78 O.C.O.A.	0451	Fue detenida por personal del G.A.1, el 24.4.74 por pertenecer al M.L.N. (Tupamaros). Tenía en su poder documentos falsos, granadas y armas cotas. Procesada el 16.6.74 por el J.M.I. 2do. Turno por Art. 60(V) del C.P.M. y Art. 61, 242 y 281 del C.P.O. Actualmente se encuentra en el E.M.R.2. Indica del 4 al 6. (BB).-
[illegible].6.83. (10)	27310/05	31/5/83: Es visitada por Martha MINETTI, quién le comunica donde están hospedados los integrantes de la Cruz Roja (Hotel Internacional) para plantearles el problema de la reclusa y su esposo Walter RODRIGUEZ, recluído en el E.M.R.No.1 con respecto a la situación del hijo de ambos (Marcelo RODRIGUEZ) que no lo ven desde hace aproximadamente 2 años.- Eval.A-1.-(FE)
8.3.83. (11)	24324/83	Fecha de detenido:24.4.74.Unidad Captora:Cpo.A.[illegible] Condenada:10 años.Fecha de Libertad Probable:[illegible] 84.Art.60.(V).60(I)inc.6-60(XII),281.agrav.[illegible] 2,61-209,61-237,61-153CPO.Eval.A.1.(FE).

Núm. 5

FICHA COMPLEMENTARIA

Documento		213950 ANTECEDENTES
Fecha	Origen	
17.5.83. (2)	24740/83	3.3.83.Figura en una relación procedente de la EME. de detenidos en el 24.4.74.Pertenecientes al MIR Eval.A.1.(Q)
14-11-83 (13)	31970/002	28-10-93.En la fecha se establece que mantiene contactos con [redacted] (SI).-
28.12.83 (14)	33163/2 8 y 5	9.12.83 - En la fecha se establece que mantiene contacto con Zdenka STANKE(Madre de la recluso Miriam MONTERO), [redacted] SILA,con Matilde BERTERRECHE(Hija de la recluso Lidia FERNANDEZ) con la "L.V."Enriqueta SOSA . Olga CASTRO(Madre de la recluso Elena VASILKIS) habría recibido del Embajador de España [redacted] para ayudar a la causante, la cual estaría viviendo en su casa".-Eval:B-2 (00)

Mod. 5

[illegible]

Fecha	Documentos	213950 ANTECEDENTES A REGISTRAR
[illegible]	[illegible]/32492/002	02.12.83- En la fecha se establece que [illegible] tacto con Italia [illegible] (madre de la [illegible] JORGE) en el Hotel Internacional (lugar de [illegible] la delegación del C.I.C.R. (Comité [illegible] Cruz Roja), y con Luis [illegible] (madre de [illegible]) en forma telefónica. Esto habría concurrido con [illegible] CASTRO ([illegible] Elena VASILAKIS) a entrevistarse [illegible] tes del C.I.C.R. (Comité Internacional [illegible] [illegible] estaría viviendo en la casa de [illegible] VASILAKIS, padre de la reclusa Elena [illegible]
27.1.84	[illegible]372/ 005	[illegible] fecha de detenido 24.4.74 y liber[illegible] al 22.11.83. Eval A-1 (BR) Indice (1).-
8.2.84	8400259/3	16.12.83 - En la fecha se establece que [illegible] tacto con la L.V. Enriqueta [illegible] María [illegible] de la reclusa María del Carmen [illegible] (OO)
6.2.84	8400403/2 y 4	13.1.84 - En la fecha se establece que [illegible] tacto con la L.V. Enriqueta SOSA Estaría por empezar a trabajar en la [illegible] 2 (DO)

Fecha	Documentos	13950 ANTECEDENTES A REGISTRO
20.5.73	D.2304	Dicha persona es integrante del Cuerpo [illegible] Auxiliar de Salud Pública de la C.de [illegible] siendo considerada dentro del mismo [illegible] cida dentro deloe izquierdistas.(M)
		25.4.81Se contestó por Memo (A) Nº976 [illegible] (J)
27.7.76	D.0934	Con fecha 3 de Junio de 1976 se ha dispuesto [illegible]
[illegible]	Of.624/76	Plenario,al Juzgado Militar de Ira.Instancia [illegible] Turno,sus antecedentes.(Y)
16.2.82	D.5757/5	figura en una relación de la Corte [illegible] danos inscriptos en el Registro Cívico [illegible] encuentran comprendidos en el Art.1 Libe[illegible] Acto Institucional Nº4,con Prohibición [illegible] derecho de voto(Procesado por al Ley de [illegible] ción")Eval.A-1 (VL) Indice 1 y 2.
16.2.82	D.6004/82-20	Se encuentra comprendido en el Art.1 [illegible] Acto Institucional Nº4 por haber sido [illegible] 12.6.74.C.P.M. 60(V)-C.P.O.61 en [illegible] Eval A-1 (Li).
16.2.84	84006304-002	20.1.84:En la fecha se establece [illegible] tiene contactos con Olga [illegible] Elena VASILSKIS).Eval B-2 (M).

[illegible] de RODRIGUEZ, Helena Julia

	Documentos	213950 ANTECEDENTES A REGISTRAR 67
16.2.84	8400068/003	30.12.83: Indica idem Doc.8400259. Eval B-2 ([illegible]).-
19.2.84	8400680/002.	27.1.84 En la fecha se establece que mantiene contactos con Irma HERNANDEZ, madre de la reclusa [illegible] TRIAS. Eval.B-2 (SI)
25. .84	8401144/003	10.2.84. En la fecha se establece que mantiene contactos con Abrahan VASILSKIS, padre de la reclusa [illegible] VASILSKIS. Eval.B-2 (SI)
1.3.84	8401145/002	17.2.84: Indica idem documento 8400630/84. Eval. [illegible]
18.3.84	8401537/001	09.2.979: Se encuentra recluída en el [illegible] No.2. [illegible] poco Walter RODRIGUEZ se encuentra recluído en el [illegible] No.1. Eval. A-1 (TL).-Indica (2) y(3).-
30.3.84	8401542/007	Año 1979: Aporta situación Juridica de la [illegible] Portaba documentos falsos y armas, en su domicilio [illegible] encontraron certificados de vacunas y medicamentos hurtados al Hospital de Pando, mantuvo a una [illegible] detenido por una hora en Malvín, compró una casa [illegible] dinero de la organización. Reclutó a la directora [illegible] Hopitalde Pando. Art.60(V) del C.P.M., 61, 242, [illegible] del C.P.O. Asociación subversiva, ecuatoria de [illegible] ficación de documentos públicos y privación de [illegible] Reclusa No.192. Eval.A-1 (TL).-

Fecha	Documentos	213950 ANTECEDENTES A REGISTRAR
23.4.84	8402570 pag.2	-29.3.84-En la fecha se establece que mantiene contacto con Sonia GUERRA(hermana de la reclusa Esther [illegible] en forma personal.Inf(4)Eval'D-2(M).-
9.5.84.	8401541/02	18.4.79:En la fecha se establece que integra una [illegible] de reclusas que pertenecen al M.L.N.-Eval.A-1.-(YE)
14.5.84	8403141/02	13.4.84:En la fecha se establece que mantiene contactos con [illegible] CASTRO, madre de la reclusa Elena VASILAKIS. Eval.B-2 (YE)
28.5.84	8403473/ 002	-4.5.84: En la fecha se establece que mantiene contactos con Olga CASTRO, María L.CASALET y Alicia [illegible] en el domicilio de la primera. Eval.B-2 (YE)
29.6.84	8404193/2	8.6.84 - En la fecha se establece que mantiene contacto con María CLARIGA, madre de la reclusa María del [illegible] PEREZ.Eval:B-2 (CO)

MICROFILMADO

FECHA	DOCUMENTOS	213950 ANTECEDENTES A REGISTRAR fs.9
17/11/85	8410652/2	07/12/84-INdica idem a Doc. 8403141/2.-EVAL.B-2.-(U)
28.11.85	8409012/2	Aporta información contenida en la ficha.-EVAL.B-2. (TJ)
3/8/73	2116	Sindicalista que ha manifestado haber estado detenida en T.U.S.A. Cerro Norte; Ordoqui; por motivo de ocupaciones. Asimismó momentó la reunión en el Sanatorio de Pando. ..qq..
29/4/74	929 P.O.E.	Fué detenida el día 22 de Abril de 1974 en Oficial 1ro. 8834 por personal del Gpo. de Art. Nº1; por pertenecer al MLN; estando encuadrada en "EL COLLAR" Indica (1) al (3).- (CC)
4/974 P.P. de I	1477 Nº 4/974	Por declaraciones de detenidos se realiza un procedimiento en P. de la Arena; en Oficial 1ro. y Cno. San Gregorio; produciendose un enfrentamiento donde resulta muerto en sedicioso. Fué detenida junto con Walter R. RODRIGUEZ (a) Pablo; y Juan Carlos MALDONADO (a) Martín. Se incauta en esa fecha(24/4/74) armas; documentación de carácter subversivo. (I)

FECHA	DOCUMENTOS	213.950 ANTECEDENTES A REGISTRAR	FS. 10
20/5/77	475 B	6/8/76 Detenido el 24/4/74. Procesado. Sval. A-1 (DD)	

MICROFILMADO

Impreso en

214004-4 FS 1

NOMBRE GIANARELLI, de TEJERA

EDAD

DIRECCION

C. C. o C. IDENTIDAD

ESTATURA, PESO, y CUTIS

PROFESION

OBSERVACIONES

214004

FS 2

OBSERVACIONES

11941 / 82	- POSEE ANTECEDENTES EN EL CO.NA.E -
PAG. 0222	EVAL - A - 1. CCD) INDICA ( ) ( ) ( )

MICROFILMADO

01 AGO. 1984

JUNTA DE COMANDANTES EN JEFE 213923-4

S. I. D.

Fecha No. .....

MAQUIOLA LACUESTA — Apellidos

Lorenzo Juan — Nombres

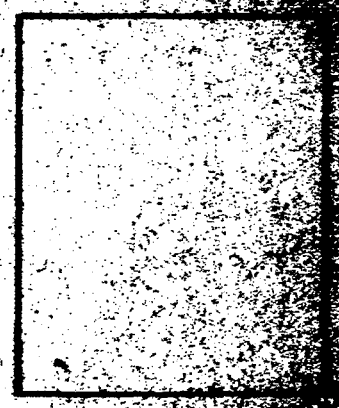

DOCUMENTOS: C/C. ..... Serie ..... No. ..... C/I. ..... No. ..... Dpto. .....

OTROS DOC. ..... Pasaporte ..... Lib. Enrol. ..... etc. .....

NACIMIENTO: ..... Fecha ..... Lugar .....

DOMICILIO: ..... Calle ..... No. ..... Teléf. ..... Ciudad o Localidad .....

PROFESIÓN U OCUPACIÓN: .....

LUGAR: ..... **CARGO:** .....

IDEOLOGÍA POLÍTICA: ..... **CLASIFICACIÓN:** .....

DATOS COMPLEMENTARIOS .....

Est. Civil ..... Cónyuge ..... Hijos .....

..... Otros familiares .....

216023

FECHA	DOCUMENTOS	ANTECEDENTES A REGISTRAR
[illegible]	8400227/2 P.D.	-8.1.84.-Integra la Comisión Provisoria de "Los empleados de la firma NIBO PLAST S.A." para constituirse en Asociación Laboral. Dié lectura a una nota enviada por la"Coordinadora Metalúrgica Integrada al P.I.T" en la que entre otras cosas dice:"sabemos que la formación de nuestra Asociación Laboral no es casual,sino que es un paso más en la contimua lucha por defender los intereses de nuestra clase,superando las trabas que se imponen para la sindicalización de los trabajadores e invitamos a participar con nosotros en la consolidación del Sector Metalúrgico,pues unidos en la unidad,solidaridad y lucha lograremos nuestros objetivos.Por libertad,trabajo,salario,[illegible] sindicalización de públicos"Evalia-1.(TT)

MICROFILMADO [illegible]

Alicia

Apellidos | Nombres

C/C. .... C/I. 1.434.710 ....

Serie | No. | No. | Dpto.

....

Lib. Enrol. | etc.

35 años en 1984 .... Uruguay ....

Fecha | Lugar

1379 (1984) ....

Calle | No. | Telef. | Ciudad o Local.

Profesora ....

Liceo Nº 7 .... CARGO: ....

POLÍTICA: .... CLASIFICACIÓN: ....

COMPLEMENTARIOS: Soltera ....

Est. Civil | Cónyuge

....

Otros familiares

214319

FECHA	DOCUMENTOS	ANTECEDENTES A REGISTRAR
10.1.84	8400229/4 P.D.	-10.1.84.-Detenida por arrojar panfletos,con el siguiente texto:"PIT-ASCEEP-FUCVAM-PARTIDOS [illegible] URUGUAYOS TODOS JUNTOS A LOS NIÑOS DEL EXILIO-[illegible] LES 11.1.84 HORA 20.00-PLAZA ESPAÑA FRENTE A [illegible] POR EL [illegible]CUENTRO EN UN URUGUAY PARA [illegible]. Manifestó que [illegible] TORIANI le solicitó [illegible] en dicha volanteada y que el texto de los [illegible] es solo una convocatoria para dar brillo a la [illegible] día de los niños.Eval:A-1.(TT)
18.1.84	8400283/3 P.D.	-11.1.84.-Por disposición del J.Ldo.1ra.I.en [illegible] 9no.T. recuperó su libertad.Eval:A-1.(TT)

1/4/84

11041 / 82
PAG. 851

-POSEE ANTECEDENTES EN EL CO.NA.E-
EVAL - A - 1.C(D) INDICA ( ) ( ) ( )

MICROFILMADO

01 AGO [illegible]

FECHA	DOCUMENTOS	214319 ANTECEDENTES A REGISTRAR Fs.3
31.5.85	8502754/2	30.4.85.- Se nombró una subcomisión en una reunión realizada en ASU(Asociación Sindical del Uruguay) integrada por Ma. Fernanda LAFFE BORGES, Graciela FERNANDEZ SALDANHA; siendo la cesante la coordinadora de la Comisión.-Eval.A-1 (EM)
19.9.86	8504500. 22.	-23.8.85.En la fecha se establece que integra la Directiva de la Asociación de Docentes de la Enseñanza Secundaria (ADESO).EVAL:A-2.(CM)
08.04.88	8800077-3	-30.12.87:Integra la lista 27 de ADESU, como 3er. Suplente del 7mo. Titular.Lema "Por la Educación del pueblo".Eval.A-2.(LM)
13.7.89	8804332/1	-27.11.88:La cesante integra la Comisión Directiva y el Comité Ejecutivo de la Federación, de la Lista 122, lema "Por una conducción firme y representativa" para la dirección de ADES, en el período 1989-1990.-(0)-.

Impreso en

JUNTA DE COMANDANTES EN JEFE 214334-5 Dep. I

S. I. D. Sub Sec. No. 164

Ficha No. Conf. 5/4/77

DE POSADAS MONTERO (1) Juan Martín María Gervacio

Apellidos Nombres

704.862-5 (12)

DOCUMENTOS: C/C. B.N.A. 14.245 (11) C/I. 37.219 (Tcbó) (9)

Serie No. No. Dpto.

OTROS DOC. .....

Pasaporte Lib. Enrol. etc.

NACIMIENTO: 19/JUN/935 en la 22a. Secc. de Montevideo (4 y 5)

Fecha Lugar

Colegio "San Javier" (Oct/970) (10)

DOMICILIO: Canelones N. 1370 (13) Tel. 916465 (en 1985)

Zufriategui 667 No. (16) Teléf. Ciudad o Localidad

PROFESIÓN U OCUPACIÓN: Sacerdote - Padre Jesuíta (Oct.970) (8)

Coordinador Ejecutivo del Semanario LA DEMOCRACIA

LUGAR: ..... CARGO: .....

IDEOLOGÍA POLÍTICA: PARTIDO NACIONAL "POR LA PATRIA - MOV. NAL. DE ROCHA" (14) CLASIFICACIÓN: .....

DATOS COMPLEMENTARIOS .....

Est. Civil Cónyuge Hijos

Padre: Gervacio Antonio; Madre: María Elena.- (6; 7 y 15)

Otros familiares

FECHA	DOCUMENTOS	214334 ANTECEDENTES A REGISTRAR
30.9.77	1009	-Este sacerdote pertenece a la Diócesis de C. Melo. Tiene audiciones y programas en radio y televisión en Melo y C. Treinta y Tres. En este año en el Canal 12 de Melo, inició un ciclo de charlas sobre "La Iglesia y el Estado". En éstas se evadía reiteradamente de los conceptos puramente religiosos para abordar temas con claras connotaciones políticas, que pueden considerarse una velada y hábil crítica hacia las actitudes y medidas tomadas por el actual gobierno. Refiriéndose al patriotismo expresó: " que las agencias de publicidad creaban una prédica patriótica de la misma forma que se vende COCA-COLA". Debido a esto fue citado el Obispo de dicha ciudad, Monseñor Roberto CAGGIANI quién manifiesta no hacerse responsable por los conceptos personales emitidos por éste. Se suspendieron sus audiciones.- EVAL: A-1.- (U)
18.6.82	16128	-Cura Párroco de C. TREINTA Y TRES. Posee un espacio en el Semanario La Democracia, escribiendo artículos de carácter subversivo. Escribe en la Revista LA PLAZA, de la C. de LAS PIEDRAS. Escribe en el libro NAVIDADES URUGUAYAS en 1978, impreso por BARREIRO Y RAMOS. 25/12/75: se le impide impartir el "Mensaje de Navidad" por hacer referencia a la Carta Pastoral, la cual el Ministerio del Interior no permitió su difusión. 10/12/76: por Radio CX 154 se refiere al secuestro del Cnel. PITA (Argentina), hace un paralelismo entre el secuestro y las detenciones arbitrarias, encuadrándo el mensaje en un marco subversivo.

...///

		DE POSADAS, Juan Martín ANTECEDENTES 214334 B-3
		20/10/79/Almuerzan junto con él en C. de Lazcano, con motivo de la feria y remate anual de reproductores Walter ABELLA PALACIOS(izquierdista) y Carlos J.PEREYRA.- 23/3/80/Por CX154 se refiere a la fuga del Embajador GOMEZ No está de acuerdo con el significado que dió la prensa y el gobierno a la fuga. Alude a la falta de libertad de prensa en nuestro País. 8/8/80/Se realiza una reunión informativa por parte de Consejeros de Estado, sobre el Texto Constitucional propuesto, el mismo interviene y se manifiesta desconforme con el cronograma utilizado. 3/8/80/Por CX 154 en su programa ENFOQUE CRISTIANO hace una apología a la rebeldía de SAKAROV y da a entender que los uruguayos deben tomar este ejemplo para rebelarse de un régimen como el nuestro. Eval:A-1 1982/Integraría la plana de colaboradores de la Dirección de un nuevo Semanario Nacional que se titulará "La Razón" Cabe agregar que dicho semanario orientará su prédica a las corrientes opositoras del P.N..-Eval:A-2(Indica 1-2)(AI
25.9.82	19991	-Se establece que entre los años 1970 a 1974, se desempeñó como Rector del Colegio San Javier(Padres Jesuítas). -Presuntamente uno de los motivos principales por los que se retiró de los Padres Jesuítas y se incorporó a una Congregación Religiosa, fue su intención de dedicarse a la política.

...///

DOCUMENTOS	21336 ANTECEDENTES A REGISTRAR	F9
	Concurrió a una reunión del Mov. Por la Patria y [illegible] realizada en la Sede Central Dptal. de la Agrupación "Gral. Aparicio Saravia" de la C. Nacarenbó; donde hizo uso de la palabra refiriendose al tema "La importancia de las Elecciones Internas para el logro de la Libertad Constitucional", el 12 de setiembre de 1982. El 19 de setiembre de 1982 asistió a la Sede de la Agrupación Nacionalista "Gral. Aparicio Saravia", en la C. de Paso de los Toros, donde realizó una alocución similar a la mencionada anteriormente. -Aporte Publicación del causante bajo el titulo de "[illegible] DES URUGUAYAS", la que está formada por una serie de programas televisivos y radiales, que protagonizó a partir del año 1973 y hasta 1977. Con fecha 29 de setiembre de 1979, remite una carta al Sr. Jefe de la D.E.IV, solicitando una entrevista con el mismo. Con fecha 23 de noviembre de 1979, remite una carta al Sr. Jefe de la D.E. IV, donde le expresa que por informaciones recibidos de Mons. CACERES ese Comando tendría interes en conversar con él, agregándo que con gusto asistiría a una entrevista con el Sr. Jefe antes mencionado. Durante el mes de julio de 1978, reinició sus audiciones en Canal 12 de C. Melo. Es de destacar que varios partes de su primera audición no estaban incluidos en la grabación del programa; en la misma se manifestó pasa comprometedor pero cabe la posibilidad, de que en alguna audición, así lo hiciera. ...//	

	DOCUMENTOS	DE POSADAS MONTERO, 214334 Juan Martín
		El 5 de octubre de 1979, se constató que dentro de la Iglesia SAN JOSE OBRERO de la C. Treinta y Tres, existía un cartel con una leyenda de carácter tendencioso, por lo que fue citado, e interrogado en ese sentido manifestó que a su criterio no lo hallaba como tal, agregando que cada semana lo cambiaba.-Eval.A-1.(TJ)Ind.(3-10).
31.5.83	26989/4 P.D.	-21.5.83.-Concurrió a un acto realizado en homenaje al ex-Presidente de la Cámara de Diputados Héctor GUTIERREZ RUIZ en el Cementerio del Buceo, en el que colocaron una ofrenda floral, no habiendo parte oratoria. Eval:A-1.(TT)
1.6.83	27051/2 P.D.	-24.5.83.-Concurrió a una reunión interpartidaria de los partidos políticos en el domicilio de Juan Vicente CHIARINO RAVENNA. Eval:A-1.(TT)
4.6.83	27173/1	Indica idem al doc.19709, aportando que con fecha 24.5.83 se establece que la Curia de la Diocesis de Melo dio a conocer un nuevo comunicado, en el cual se reiteró la posición del primer comunicado, en el que se agrega a modo de conclusión, "ni oficial ni oficiosamente el titular representa o es vocero de esta Diocesis en manifestaciones de carácter político", pero tal cosa se contradice, por los cargos claves que el mismo ocupa,: Consultor Diocesano de la Diocesis de Melo. Responsable del Dpto. de Medios de [illegible]

	DOCUMENTOS	21434 ANTECEDENTES A REGISTRAR
	///...	Responsable de la Pastoral Familiar. Integrante de la Comisión Administrativa de la Diocesis. Dual.A-1.(MR).
29.5.83	27475/51 al 53	Al 15 de mayo del corriente se establece que: 25.4.83 - En la fecha el Directorio del P.N. consideró la posibilidad de nombrar una Comisión Especial para tratar el tema de la amnistía, la que integrería junto con [illegible] DEVOTO y LORENZO REDS. 9.5.83 - Fue designado junto con Gonzalo AGUIRRE y [illegible] do OLIU para integrar la delegación que dialogara con COMASPO. 14.4.83 - Expresa en opinar al referirse al diálogo con las FF.AA.; "tengo la impresión de que lo que interesa a las FF.AA. que va a ser el diálogo, es muy distinto a lo que piensan los PP.TT., porque creo que los militares [illegible] sus propias actitudes, con una vara distinta, e [illegible] sean para interpretar las actitudes de los partidos. A-1 (CO)
30.6.83	24701/11	Indica idem al doc. 24824, aportando que figura en [illegible] lugar de los titulares.Dual.A-1.(MR).

214334

JUNTA DE COMANDANTES EN JEFE

S. I. D.

Dep. I

Sub Secc.

Ficha Nº ____ C

[redacted] Juan Martín

Apellidos Nombres

DOCUMENTOS: C/C _____ C/I. _____

Serie Nº Nº Dpto.

OTROS DOC. _____

Pasaporte Lib. Enrol. etc.

NACIMIENTO: _____

Fecha Lugar

DOMICILIO: CANELONES 1370 APTO. 2 91.64.65 (A)

Calle Nº Teléf. Ciudad o Localidad

PROFESION U OCUPACION: Presbítero - Sacerdote(2)

LUGAR: _____ CARGO: _____

IDEOLOGIA POLITICA: _____ CLASIFICACION: _____

DATOS COMPLEMENTARIOS: _____

Cónyuge Est. Civil Hijo

[redacted]

Otros familiares

21433

Fecha	Documentos	ANTECEDENTES A REGISTRAR
30.9.80	NOTICIAS Nº125	Con fecha 30/9/80 y desde la ciudad de [illegible] cribe un artículo en la citada revista "MAS IMPORTANTE QUE LA CONSTITUCION" [illegible] al Gobierno por la importancia que le ha [illegible] ma Constitucional, manifestando que "[illegible] importante, lo que si es el tema del [illegible] reconstruimos la convivencia nacional, [illegible] el estilo uruguayo de vivir juntos que [illegible] sustenta nuestra nación. Para que el Uru[illegible] es imperioso desarmar todo clima de [illegible] fer poco a poco el miedo de los [illegible] de hay que desarmar la ira de este [illegible] sar entre todos que hay que hacer [illegible] sea un pretexto para el indoctrinamiento [illegible] da, hay de derecho".- (S)
1/10/81	6558 →	integrante del grupo de colaboradores del [illegible] nocencio", órgano oficial del [illegible] del Partido Nacional.-Eval.A-1.-(JC).-
21.8.81	7198	[illegible]

214334

	DOCUMENTOS	ANTECEDENTES A REGISTRAR
		POSADAS , Juan Martín
		///...
		de no cometer viejos errores, sin correr el riesgo de retomar en el punto donde se dejó, luego del período de latencia Política de la República. (GM).-
23.9.81	t - - -	Memo. (A) Nº,1626/81 a O.C.O.A. (PP).-
31.10.81	Doc.9140	"La Democracia"23/10/81/-Se publica un artículo en este Semanario bajo el título:"DIFAMACION de la APERTURA", en el cual el causante expresa que "aún no están en la plena y ansiada apertura ni que vayamos hacia ella con la celeridad que sería de desear,pero de todos modos un día la vamos a conquistar". Cita casos de países que han vuelto y van volviendo a un régimen democrático y de derecho.Realiza interpretaciones varias en torno al tema antes mencionado. Al finalizar la misma lanza un llamdo a "los orientales" para que vayan considerando esta situación,para que cuando comienze no los asuste,no los encuentre mal preparados y no los confunda. Señala que es bueno que se vayan ubicando en esas latitudes para que mañana no se pueda esgrimir la apertura contra la apertura ni usar la libertad como argumento para suprimir una vez más la libertad. Al final de éste artículo está su rúbrica y fechado en Treinta y Tres-Octubre/81.-(AD).-

FA.	DOCUMENTOS	211334 ANTECEDENTES A REGISTRAR F-10
8.3.82	D. 12452	-"LA PLAZA"FEB.82/Escribe un artículo titulado "La [illegible] vación de los Partidos".En una nota de la dirección de la revista antes mencionada, se aclara que el mencionado artículo estaba destinado a ser publicado en "LA DEMOCRACIA", cuya plantilla de redactores permanece inalterada el consente y se hace en esta por gratitud y reconocimiento al propio autor, y según expresa la nota,"Fundamentalmente creyendo tributar un homenaje y adhesión al principio de la libertad de expresión para nuestro colega clausurado".--(TJ)
23.4.82	D.14024	"La Democracia"ABR/82/Escribe un artículo titulado "La [illegible] trina de la Seguridad Nacional",en el cual vierte una [illegible] mentada presentación del tema,para ser desarrollado en [illegible] ros siguientes.Es de hacer notar que el causante [illegible] el tema en varios artículos,que fueran publicados en el [illegible] nario "OPINAR" a principios del año en curso.-(AD).-
16.8.82	D.17784	En conversación que mantiene Carlos Julio PEREIRA con Carlos PIERRI, le informa de la conformidad existente entre [illegible] gente, respecto a la posibilidad de integración del [illegible] te,como también de H.TERRA y A.ZUMARAN, entre los primeros veinte lugares de la lista a Convencionales para las elecciones internas; los cuales brindan total apoyo a la [illegible] dinadora.- Eval.B/2.- (Y)

FOJA	DOCUMENTOS	214334 ANTECEDENTES A REGISTRAR B-11
12.08.82	17678	Ha escrito varios artículos para el Semanario "La Democracia" desde el Departamento de Treinta y Tres. Cuando viene a Montevideo, realiza charlas con los integrantes de las Coordinadoras Malvín, Pocitos y Cordón pertenecientes a la Coordinadora de la Juventud del Partido Nacional. Indica (1) ( ) ( ) Eval.B-2 (GM)(LA).
31.8.82	D.18272	Asistió conjuntamente con una señora americana de nombre [illegible] ITY a una reunión realizada el 23/8/82, por la Coordinadora Cordon; el causante se retiró temprano de la misma, debido a que había acompañado durante todo el día a un Cura amigo que estuvo detenido por un artículo publicado en la revista "LA PLAZA".- Eval.B-2.- (PE)
24.8.82	D.18059	Con escasa actividad política, pero con una clara tendencia radical, integra en los primeros lugares, la nómina de candidatos a convencionales por Montevideo, que presentará la Coordinadora de los Mov. Nal. de Rocha y Por la Patria, bajo el sub-lema "LIBERTAD AHORA", para las elecciones internas. Su presencia en la mencionada lista evidencia la clarar intención de acercar los sectores de la Iglesia Catolica, que son radicalmente opuestos al proceso.-Eval:A-1(AD)

	DOCUMENTOS	ANEXO [illegible] 274334 B12
22.9.82.	D.19706	Ante un viaje realizado por el Dr. Gustavo CASSOLA, integrante de la lista del Partido Nacional en Paysandú, solicitó al causante, que precediera un acto que se realizará en el local Diego Lamas de esta ciudad , en la cual se trataran temas de Seguridad Social y Actividad Partidaria. Desconociéndose la fecha exacta que se realizará dicho acto, presumiéndose que será en el correr de la semana comprendida entre el 20 y 27 de Setiembre del corriente año°- Eval.B-2.-(FE)
2.10.82	20390	JEF.POL. T. Y TRES: AÑO 1980:En la audición "Enfoques Cristianos", que se irradia semanalmente por C.X 154 "Radio Olimar", se refirió a la fuga del Embajador uruguayo en Colombia de manos de sus secuestradores, integrantes del M.19,en términos tales, que dió lugar a que el B.I. NO.10 sugiriera a la B.I. IV,que ésta prohibiera al titular su acceso a los medios de difusión, como así tambien la aplicación de una sanción a la Emisora.- 03.8.980:Durante el transcurso de la audición "Enfoques Cristianos", de la fecha, se refirió alas actitudes de los disidentes soviéticos y su ejemplo.- 02.11.980:Durante el transcurso de la audición "Enfoques Cristianos" de la fecha, se refirió a la situación política actual y al Plebiscito del próximo 30 de noviembre.- AÑO 1980:Conjuntamente con Wilson ELSO GOÑI y Javier BARRIOS ANZA, tiene a su cargo las relaciones del "Triunvirato del P. Nacional" con este departamento.- AÑO 1980:Publicó un artículo en la revista izquierdista ...///

DOCUMENTOS 214556 ANTECEDENTES A REGISTRAR B-13

POSADAS, Juan

"La Plaza" en su Nro. 7 de mayo de 1980, que se edita en la ciudad de Las Piedras bajo la dirección de Raúl Roberto CARAMBULA, desde el cual incita a reflexionar sobre la situación del Uruguay de 1980, que considera trascendente y de gran importancia para tomar una desición oportuna. Se estaría refiriendo al Plebiscito Constitucional o a la oportunidad de hacer propaganda contra las aspiraciones del gobierno.

AÑO 1981: Publicó un artículo en la revista LA PLAZA, donde se refirió a la política económica que se quería implantar en el Uruguay, una filosofía económica liberal, donde el Estado tendría que retirarse, dejándo que las fuerzas económicas, los factores económicos, se acomodaran entre sí por medio del libre juego del mercado. Resalta como caso más patente el de la Federación Rural, la que ha pedido ayuda y el Estado invariablemente le contesta: "Disculpe, pero no puedo, hay que ser coherente, no puedo ir contra mis principios, contra la doctrina establecida del liberalismo económico". En otra parte del artículo decía: "La riqueza se produce en base a capital y trabajo. El capital tiene absoluta libertad para actuar en el Uruguay, dicen los que mandan, los de la Federación Rural, libertad alguna." Destacó que "hay un decreto que prohíbe la existencia de los sindicatos, por lo cual ningún trabajador uruguayo puede hacer por sí mismo movimiento alguno de reclamo para fijar condiciones de trabajo o pedir mejoras de salarios. Tienen las manos atadas y bien atadas y la boca amordazada y bien amordazada. Que la ley sindical se promete cada seis meses desde hace siete años, que no se puede pen

.../11

[illegible]	DOCUMENTOS	214334 ANTECEDENTES A REGISTRAR [illegible]
[illegible]		sar en una huelga ".....".-Estuvo ausente de [illegible] por un lapso de tiempo de aproximadamente un mes [illegible] Mayo", según datos habría viajado al exterior, presumiblemente al Brasil. AÑO 1982:Se establece que es adicto a la agrupación "Movimiento por la Patria y Nacional de Rocha" de este departamento, participándo en las reuniones que promueve dicha agrupación.-Eval.A-2.-(TJ)Ind.(2).
22.9.82	D.19709	La prensa está cuestionando insistentemente la postulación del causante como candidato a convencional(N°4) de la [illegible] ACF de los Mov.de Rocha y Por la Patria,[illegible] cuestionamiento en el Código de Derecho Canónico[illegible] Al respecto el Obispo de la Diócesis de Melo,[illegible] CACERES,exhibió un comunicado firmado por el y el [illegible] ciller de la Curia de Melo con fecha se/AGO del [illegible] so.Dicho documento aprueba la postulación del [illegible] mentando,entre otros términos,"el momento de [illegible] se vive y porque el causante se ha comprometido a [illegible] esa actividad una vez iniciada la fase estrictamente [illegible] daria".Es de destacar que se confirma de ésta [illegible] yo oficial de la Jerarquía Eclesiástica a la [illegible] la política partidaria al causante,si bien con [illegible] taciones.-Eval:A-1(AD)

DE COMANDANTES EN JEFE 212930 4334

S. I. D.

FICHA Nº 20 CONFEC. 13

Fs. 15

SADAS — Apellidos

Juan Martín — Nombres

DOCUMENTOS: C/C Nº _____ Dpto. _____ C/I. _____ Serie _____ Nº

OTROS DOC. _____ Pasaporte _____ Li. Enrol _____ etc.

NACIMIENTO: _____ Fecha _____ Lugar

DOMICILIO: _____ Calle _____ Nº _____ Teléf. _____ Ciudad o Localidad

PROFESION U OCUPACION: Sacerdote

LUGAR: _____ CARGO: _____

IDEOLOGIA POLITICA: _____ CLASIFICACION: _____

DATOS COMPLEMENTARIOS: _____ Est. Civil _____ Cónyuge _____ Hijos

FICHA ROTA AL MOMENTO DE LA MICROFILMACION. —

Otros familiares

[redacted]

274004

ANTECEDENTES A REGISTRAR Fs. 16

FECHA	...	...	ANTECEDENTES A REGISTRAR
23.7.80	DNII		-La Jefatura de policia de Treinte y Tres por PEI 19.. informa que el titular pronuncio el 28 de abril de 1.. una conferencia en el Salon Parroquial de la Iglesia "San José Obrero" sobre el tema "Iglesia en Estado de Misión: Evangelización "Refiriéndose a los pueblos de Latino América, durante la cual sostuvo hay mucha gente pasando hambre, gente descalza por las calles que sirve de carne de cañon haciendo el Servicio Militar en el Ejército .-
9.9.80.			-4/II/81 Texto escrito de una alocución difundida por Radio "OLIMAR" de T.y Tres, del titular en el que comenta en forma muy eleogiosa un artículo publicado en el diario "LA NUEVA IDEA" DE YOung del 29.X.80, cuyo autor es el Dr. Miguel SARALEGUI, oponiéndose al texto de la nueva constitución a plebiscitarse el 30.XI.980.- No se encuentra documento.- (FE)

Imp. Nacional 1983/10

22.9.80 VARIOS

JUNTA DE COMANDANTES EN JEFE 211334 Fs-17

S. I. D.

Dep. 1 Secc. 1

Sub

Ficha Nº ______ Calific. ______

DE POSADAS ______ Juan M. ______
Apellidos Nombres

DOCUMENTOS: C/C. ______ C/I. ______
Serie Nº Nº Dpto.

OTROS DOC. ______
Pasaporte Lib. Enrol. etc.

NACIMIENTO: ______
Fecha Lugar

DOMICILIO: ______
Calle Nº Teléf. Ciudad o Localidad

PROFESION U OCUPACION: ______

LUGAR: ______ CARGO: ______

IDEOLOGIA POLITICA: ______ CLASIFICACION: ______

DATOS COMPLEMENTARIOS ______
Est. Civil Cónyuge Hijos

______
Otros familiares

[redacted]

Fecha	Documentos	214334 ANTECEDENTES A REGISTRAR
28.7.80	[illegible]	Figura entre los posibles firmantes de un [illegible] P.N. denominado "El Partido Nacional a los [illegible] apareciera en el Boletín No. 20 "DESDE URUGUAY", [illegible] de octubre del 79, en el que se plantea [illegible] ción a la vigencia de las "Libertades Públicas y la [illegible] cusión y amplia participación popular referente al [illegible] Constitucional, el reintegro de la actividad [illegible] modificación de la Política Económica [illegible] rioro progresivo y acelerado del salario real" [illegible] (M).-
8.9.82	187-21	Figura en el 4/18 lugar de la lista ACF del [illegible] Agrupación Nac. por la Patria y Nac. de Rocha - Dpto. de [illegible] como candidato para integrar los Deliberantes [illegible] tales y Convenciones Nacionales en las Elecciones [illegible] de los PP.PP. del 28 de Noviembre de 1982. - (1)(10) Indica (11) al (13).
16.10.82	—	Por Oficio Nº 888 /82 el S.I.D. comunica a la Corte [illegible] que de acuerdo a las disposiciones vigentes, no [illegible] jeciones para que el causante integre la lista de [illegible] cia. (10)(16)

APELLIDOS Y NOMBRES

POSADAS: Juan Martín, 2143340 (1)

CEDULA DE IDENTIDAD	CREDENCIAL CIVICA SERIE NRO.	PASAPORTE	CED. DE IDENT. DEL INTERIOR

OCUPACION	ORGANIZACION
Sacerdote.-(1)	

DOMICILIO

OTROS DATOS

(1)Extraído del asunto Nº 5-1-3-23.-

ANTECEDENTES

23/7/980.- La Jefatura de Policía de Treinta y Tres por PEI Nº 2 1980, informa, que el titular pronunció el 28 de abril de 1980, una conferencia en el Salón Parroquial de la Iglesia "San José Obrero" sobre el tema "Iglesia en Estado de Misión Evangelización" Refiriéndose a los pueblos de Latino América, durante la cual sostuvo...hay mu-

RE: 18721 15-04-84 ..//..

B-19

../.cha gente pasando hambre, gente descalza por las ca-
lles que sirve de carne de cañón haciendo el Servicio
Militar en el Ejército.-Ver asunto 5-1-3-23.-Jam.-
9/9/80:D-1:6226/80.glfs.- 4/II/981:- Texto escrito de una
alocución difundida por Radio "Olimar" de Treinta y Tres
del titular, en el que comenta, en forma muy elogiosa, un
artículo publicado en el diario "La Nueva Idea", de Young
del 29/X/980, cuyo autor es el Dr. Miguel SARALEGUI, opo-
niéndose al texto de la nueva Constitución a plebiscitarse
el 30/XI/980.-Ver asunto 5-1-5-106.-Tbs.- 6/8/81: Suscribe
un art. en el semanario opinar del 9/4/81 pag6 titulado
"LA RECONCILIACION NACIONAL (1)" en el cual hace referen-
cia a que en el último plebiscito Constitucional el gran
protagonista fue "el uruguayo común" el cual "deambula"
por el interior de una sociedad que no le pertenece,
siendo menos espectadores de lo que pasa y de lo que se
resuelve en su propio país".-Ver asunto 360 "B".-acre.-

B-20

2/7

214330

POSADAS: Juan Martin .- Hoja 2.-

OBSERVACIONES

6/8/81:El semanario Opinar en su edición del 11/6/81,pag.7 publica un art. titulado " A LOS PRODUCTORES CON TODO RESPETO " donde el titular expresa "que lo que llevó los productores a Durazno es un problema político un problema referente al tipo de sociedad que está vicente en el Uruguay hoy.Yes el mismo que vivimos todos los Uruguayos.-Es importante caer en la cuenta de eso".-Ver asunto Bulto 360 "B".-acre.-6/8/81.-"OPINAR" 5/1/81,pag.4. Bajo el titulo de "LA SEGURIDAD NACIONAL"(II),se publica un art. en el cual se brinda un informe y se toma como base del argumento el libro "Las Fuerzas Armadas al Pueblo Oriental".-El analisis de este art. esta realizado por el titular.-Ver Asunto Bulto 360 "B".-bgb/ni.-7/VIII/981:-Autor de un Art.publicado en el Semanario OPINAR del 15/I/981,Pag.4,titulado"LA SEGURIAD NACIONAL", que se refiere a una interpretación del libro" LAS

..//.

21434

OBSERVACIONES.

FUERZAS ARMADAS AL PUEBLO ORIENTAL", con respecto a la Seguridad Nacional".-Ver Bulto 360 "B"de Asunto.-CDLS/cv.-7/VIII/981:-Autor de un Art.en el Semanario OPINAR del 29/I/981,titulado"DOCTRINA DE LA SEGURIDAD NACIONAL,DOCUMENTO DEL PUEBLO",donde expresa que el Documento de la Reunión de Puebla,aporta nuevos detalles acerca de la doctrina de la Seguridad Nacional y no es reservado a los Católicos:-Interesa y debe interesar a todos.-Ver Bulto 360"B"de Asunto.-CDLS/cv.-8/8/981:- OPINAR del 25/6/981, P-4, firma un artículo en el cual entre otras cosas dice: "Si el Uruguay tiene que cambiar, si nuestra sociedad tiene que ser otra, no podrá sanamente ser por obra de la fuerza ni de los hechos consumados sino de la convicción y del consenso". dicho art. se titula: "OTRO CONCLAVE". Ver BULTO 360."B".BGB/oaa.- 26/11/981.-El boletín clandestino "DESDE URUGUAY

APELLIDOS Y NOMBRES: DE POSADAS, Juan M. 214334 (1)

CEDULA DE IDENTIDAD	CREDENCIAL CIVICA SERIE / NRO.	PASAPORTE	CED. DE IDENT. DEL INTERIOR

OCUPACION:

ORGANIZACION: "PARTIDO NACIONAL" (1)

DOMICILIO:

OTROS DATOS

(1) Datos extraídos del ASUNTO 4° 2-4-3-300.-

ANTECEDENTES

10/IV/80:-El Boletín Exterior N°11 "del F.C.U."; año "1979" (págs. 30 a 33), publica el texto íntegro "de un "Manifiesto del Partido Nacional a la Nación", con motivo de haberse cumplido el 10 de setiembre de 1979, el 75° Aniversario de la muerte de Aparicio Saravia.- El Manifiesto está firmado por 34 Dirigentes del PARTIDO NACIONAL y

B-23

D. 19161
c/7

F. 70 - 20.000 - 12/78

P.L. O. y M. Form. 05.272

OBSERVACIONES

Nro.10/981, nombra a los responsables de la conducción del semanario "La Democracia" del P. Nacional. Ver asunto 2-4-3-363.slv.-

29.11.81.E-4/fotoc.- 3/9/982:-Se establece que es redactor de la revista Propuesta (nacionalista), de agosto de 1982.-

Ver Asunto 9-1-1-228.-lvb.-

2143540

ANTECEDENTES

//.. en el mismo figura su nombre.- ASUNTO Nº 2-4-3-200.-
(n1).-9/9/80:D-1:6226/80.glfs.-//23/11/980:Según Mem.No
474/980 del Dpto.No.2,figura el ciudadano Juan M.POSA-
DAS,(podría tratarse del titular),en una nómina de per-
sonas que tienen a su cargo las relaciones del "Trunvi-
rato del Partido Nacional",con los diversos Departamen-
tos de la República,representando él,el Dpto.de Treinta
y Tres,junto a:Javier BARRIOS ANZA y Wilson ELSO GONI.-
Ver ASUNTO No.9-1-1-156.-ffoo.-

B-25

D.19161

7/7

	DOCUMENTOS	DE POSADAS, 214334 ES A REGISTRAR Juan Martín 26 B.
10.11.82	.....	- Se hizo Memo (A) No.2794/82 para el J.M.I.4to.Turno(SS)-
16.12.82	23046	Es colaborador de la publicación LEALTAD, órgano oficial de la Agrupación "GRAL. APARICIO SARAVIA" que se editó en Tacuarembó. Eval.: A-1. (CA).
3.1.83	23390	El causante hizo acto de presencia en una comida de Camaradería de la lista ACF, el 28 de diciembre de 1982, realizada en el local del Palacio Sud America ca, a la misma concurrieron alrededor de mil personas destacándose entre ellos: Horacio Terra, Carlos Julio Pereira, Rodriguez Labruna, Eladio Fernandez Menendez, y Gonzalo Aguirre. No hubo oratoria, en cambio realizaron guitarreadas en las que hizo referencia al régimen, al Carlos Julio Pereira y a Wilson Ferreira. Eval.: B-2 (CA).
3.6.83	27374/1 y 2 P.D.	-30.5.83.- Concurrió a una reunión del Directorio del P. Nacional, en la que se aprobó lo actuado por los delegados nacionalistas ante la COMASPO, el total apoyo y solidaridad con Wilson FERREIRA ALDUNATE y la clausura del Semanario "La Democracia" por 24 ediciones, no estando el causante de acuerdo con lo aprobado, y junto a Miguel GALAN y Fernando OLIU presentaron una moción distinta, ...//

FECHA	DOCUMENTOS	214334 ANTECEDENTES A REGISTRAR
	///....	entendiendo que la única solución para la crisis institucional es la negación entre los PP.PP., las fuerzas sociales y las FF.AA. Eval:A-1.(II).

27.

JUNTA DE COMANDANTES EN JEFE 214339

S. I. D.

Dep. I

Sub. [illegible]

Ficha Nº ____ [illegible]

VARIOS

DE POSADAS — Martín

Apellidos — Nombres

DOCUMENTOS: C/C _____ C/I. _____

Serie — Nº — Nº — Dpto.

OTROS DOC. _____

Pasaporte — Lib. Enrol. — etc.

NACIMIENTO: _____

Fecha — Lugar

DOMICILIO: _____

Calle — Nº — Teléf. — Ciudad o Localidad

PROFESION U OCUPACION: _____

LUGAR: _____ CARGO: _____

IDEOLOGIA POLITICA: _____ CLASIFICACION: _____

DATOS COMPLEMENTARIOS: _____

Est. Civil — Cónyuge — [illegible]

[redacted]

Otros familiares

Fecha	Documentos	21433 ANTECEDENTES A REGISTRAR
27.1.81	Doc. 3217	-Publica la revista LA PLAZA un artículo mayo fechado en Treinta y [illegible] en Febrero del 81 bajo el título "Mas Preguntas sobre la Política Económica"., donde donde se cuestiona la conduccion economica del Presidente. (TJ)
3.1.83.	23450	Con motivo de ser organizado por los Mov. "Por la Patria y Nnal. de Rocha", un Cónclave en la C.Porto Alegre([illegible] el qué se llevaría a cabo en los primeros dias de febrero, con la asistencia de todos los dirigentes del país, el causante acompañado de Carlos J. PEREYRA viajará a Londres a efectos de entrevistarse con el requerido Wilson FERREIRA ALDUNATE a fin de conversar sobre la organización de dicho cónclave. Es de destacar que el tema principal del mismo sería la reforma Constitucional, sobre el cual posteriormente deberan llegar a un acuerdo con la COMASPO y el Partido Colorado.-Eval.A-1.-(TJ)
3.1.83	23391	Viajará en los primeros días de enero de 1983 junto a Carlos Julio Pereira para entrevistarse con Wilson Ferreira y así poder decidir la integración del directorio de los Movimientos Por la Patria y Nacional de Rocha. Es de destacar que el Nombre del causante figura entre los posibles integrantes del directorio del Movimiento Por la Patria. Eval.: B-2. (CA).

Imp. Nacional 1978

FECHA	DOCUMENTOS	POSADAS 214334 REGISTRAR Juan Martín
4.1.83	23467	Ampliando la informado R.E., se establece que el programado viaje se realizará el 6 de enero de 1983 siendo, posible su entrevista en la ciudad de Londres. Eval.: B-2. (CA).
14.1.83	23724/PD	-8.1.83 .-Partió con destino a Londres en el vuelo 507 de LUFTHANSA, siendo despedido en la terminal aérea por entre otros: Juan PIRELLI DEVOTO, Fernando OLIU, Oscar LOPEZ. Eval: A-1. (TT)
20.1.83	23825 Pág. 06 (A) (L6)	-Entrevistado por el periodista Neber ARAUJO en el programa EN VIVO Y EN DIRECTO, sobre la futura programación que el Partido Nacional ofrecerá a la ciudadanía; manifestando en ese sentido el causante, que el proscripto Carlos J. PEREYRA realizará un viaje para entrevistarse con el requerido Wilson FERREIRA a efectos de conformar la nueva estrategia que llevará a cabo el P.N.-Eval. A-1.-(TJ)
5.11.82	21936	"PUNTO Y COMA" Nro.1/-Bajo el titulo "PORQUE DOBLAN TANTO LAS CAMPANAS" publica un artículo en el que se refiere a la actividad política desplegada por el causante, especialmente la que tiene que ver con las elecciones internas de los PP.PP, a la vez que hace mención al lugar de privilegio que ocupa en la lista de ACF en el Dpto. de Mdeo. Tambien ofrece declaraciones de varias autoridades eclesisticas relacionadas con su actual situación de sacerdo-

...///

FECHA	DOCUMENTOS	214334 ANTECEDENTES A REGISTRAR
///...		te y politico.-Eval.A-1.-(TJ)
4.1.83	23473	"En este momento hay figuras importantes de nuestros movimientos en el exilio. Hay figuras importantes de nuestros movimientos que están presas. Personas de cuya amistad yo me honro. Hay compañeros que han sido destituidos. Nuestro semanario "La Democracia" está clausurado. "... un sistema que concentra la riqueza en vez de distribuirla". "SOMOS IDEA" 25.11.82. (CA).
6.10.82	D.20561	"DESDE URUGUAY"No.19/82/ Publica un artículo bajo el título "PROPUESTA-Periódico del P.N.", en el que da a conocer que el causante escribió junto a otros dirigentes del P.N.en su primera edición.- (Y)
2.2.83	D.24132 Pág. 002 (DO)	-"Desde Uruguay" No. 2/83.- Formula declereciones refiriendose a la proscripción de Wilson FERREIRA ALDUNATE, expresando que este "es el gran vencedor de las elecciones internas" asimismo expresa que " la gente esta ansiosa de llegar a una convivencia pacífica".- Eval.: A -1.- (MB)

FECHA	DOCUMENTOS	214334 ANTECEDENTES A REGISTRAR
2.2.83	24127 Rég 003/80	Dirigentes moderados aspiran promoverlo [illegible] del Directorio del Partido Nacional. Eval.: A-[illegible](A).
17.2.83.	D.24425	Integra el sector RADICAL de la lista ACF del Partido Nacional integrado entre otros por: Horacio TERRA GALLINAL y Oscar LOPEZ BALESTRA, quienes responde totalmente a Wilson FERREIRA ALDUNATE.-Eval.B-2.-(FE)
17.2.83	D.24429	11.2.83:Citó a Juan P. CROCCE, Carlos PITA y Antonio CHIESA, para transmitirles directivas del requerido Wilson FERREIRA ALDUNATE, consistentes en: A)"evitar que en la próxima Convención se suscitaran problemas entre Radicales y Moderados por lo que deberán controlar sus actitudes". B)"Cuando se presentara una moción en la Convención debía ser sabiendo que tiene apoyo de la mayoría, en caso contrario que no lo hicieran y, que no podía volver a suceder que se presentaran tres mociones iguales en diferente momento pues denota la desorganización que hay en el sector" Eval:B-2(AD)
7.2.83	24216/ PD	-5.2.83.-Arribó a Montevideo procedente de Frankfort en el vuelo 506 de Lufthansa, a quién se le realizó una minuciosa revisación de su equipaje..Eval:A-1.(TT)

FECHA	DOCUMENTOS	214334 ANTECEDENTES A REGISTRAR B-38
15/1/83	23691/024 23691/024 3	Efecto 3es titulares del Organo Deliberante Nacional del Partido Nacional por el Departamento de Montevideo Hoja de Votación A.C.F. de acuerdo al Resultado de las Elecciones Internas de los Partidos Políticos habilitados, efectuadas el 28-XI-82. — Eval. A-1 (BO). Indica 14
2.3.83	D.24002/83	Viajó el 28.2.83 con destino a Porto Alegre,(Brasil), a los efectos de entrevistarse con Wilson FERREIRA ALDUNATE y Juan Raul FERREIRA los que ya se encontraban en el citado lugar.Eval.A-1.(ME)
3.3.83	24601/83	"Propuesta"FEB/83/Integra el cuerpo de Redactores de ésta revista,que responde a los Móv."Nal. de Rocha y Por la Patria" del P.N..-(AD)
7.3.83	- - - -	-Se confeccionó en la fecha fotocopia para Analista.-(PP).-
11.3.83	24842/83	Integra el Directorio del Partido Nacional, dicha integración se resolvió en el acto eleccionario que se llevó a cabo en el local de Platense Patín Club, cito en la Daniel Muñoz y Juan Paullier el 5/3/83, por parte del Partido Nacional.- Eval.A-1.-(FE)

FECHA	DOCUMENTOS	214334 ANTECEDENTES A REGISTRAR
14.3.83	3911/83 P.D. 1	-5.3.83.- Electo en el 3er. lugar para integrar el Directorio del P.N. por la Convención de dicho Partido. Eval:A-1.(TT)
10/3/83	24950 Pág. 002/007 (1)	Figura entre los dirigentes del Partido Nacional que se entrevistaron con Wilson FERREIRA ALDUNATE en la Ciudad de Porto Alegre (Brasil), con el que mantuvieron una serie de reuniones, entrevistas personales y en grupos, entre los día 1o. y 3 de Marzo ppdo., tendientes a lograr un acuerdo para la formación del Directorio de dicho Partido. En una una de las reuniones realizadas con integrantes de la Coordinadora de la Juventud del Partido Nacional, FERREIRA confirmó la existencia de fracciones dentro del mismo, a las que identificó como la radical a la primera y como "constitucionalista" o electoral a la segunda. Refiriéndose a los dirigentes, señaló al causante como persona que no se define ni por una ni por otra línea. Como hecho particularmente extraño, se resalta la forma en que este Presbístero se registró en el Hotel "Conceicao II" a su llegada a Brasil, cuando al llenar la ficha del mismo, en el lugar indicado a "profesión", lo llenó de su puño y letra con la palabra "pecuarista" (o sea persona que se dedica a los negocios rurales), ocultando de esta forma su calidad de religioso.- (CC)

FECHA	DOCUMENTOS	2143350 ANTECEDENTES A REGISTRAR B-35
15.3.83	130-3/82	-El semanario "Búsqueda" en su edición del 8.12.82 publicó declaraciones del causante, en las que aboga por una "gran reconciliación general". Afirma que tal reconciliación "dejaría sin efecto las destituciones, proscripciones, detenciones, clausuras, etc.; efectuadas por el Gobierno en su propósito de hostilizar a la mayoría de los uruguayos, tratando a la oposición como a enemigos que hay que exterminar"..."traidores o desertores". Propone además una amnistía general para los "presos políticos" y afirmó que la votación masiva obtenida dentro del P.N. por la lista que integra "significó claramente que la gente votó también otra vez por Wilson FERREIRA ALDUNATE"-dijo-.-Eval:A-1
17.3.83	24828/83/1 Pág. 001(A) (BC)	En las recientes reuniones mantenidas en C. Porto Alegre por los requeridos Wilson FERREIRA ALDUNATE y Juan Raúl FERREIRA se verificó la asistencia de aproximadamente 250 personas, en su mayoría jóvenes y en general vinculadas a las Coordinadoras de la Juventud del Partido. Se destaca la ausencia de las máximas dirigencias de los Movimientos "Por la Patria" y "Nacional de Rocha" asistiendo como dirigentes de tendencia el causante junto al Dr. Fernando OLIU, Oscar LOPEZ BALESTRA y Dr. Guillermo GARCIA COSTA. Eval.A-2.(ME)
19.3.83	24824/83	5/3/83: Se postula como titular de la lista A.C.F. (Movimiento Por la Patria y Nacional de Rocha) para ocupar el cargo en el Directorio del Partido Nacional.-"EL DIA".-(ME)

FECHA	DOCUMENTOS	214334 ANTECEDENTES A REGISTRAR B-26
22.3.83.	24806/83 Pág. 007 (OC)	28/2/83: En la fecha viajó a Porto Alegre para entrevistarse con Wilson FERREIRA ALDUNATE, alojandose en el Hotel CONCEICAO II (Porto Alegre).-Eval.A-1.-(FE) Indica (15) y (16)
19.4.83	0898/80 Pág. 1	Indica idem al Doc.19161/82(Fs.7).-(AD)
23.4.83	26070/3	En declaraciones hechas al semanario "OPINAR" del 14.4.83 expresa:" tengo la impresión de que lo que imaginan las FF./A. que va a ser el dialogo, es muy distinto a lo que piensan los PP.PP., porque veo que los militares juzgan sus propias actitudes, con una vara distinta, a la que usan para interpretar las actitudes de los partidos."EvalA-1. (ME)
26.4.83	26045/77	Titular del Directorio del Partido Nacional.-Eval.A-1-(FE)
1.5.83	26336/1	-23.4.83-Según lo emitido por Radio Berlín Internacional, el causante expresó que: "los partidos no pueden, sin presionar al pueblo, ir a dialogar con las Fuerzas Armadas solo para oir lo que éstas tengan que decir."Eval.B-2.(JJ)
[illegible]	[illegible]	[illegible]

FECHA	DOCUMENTOS	214334 ANTECEDENTES A REGISTRAR 1337
18.5.83	25120/6, 14,22.	El Instituto de Filosofía Ciencias y Letras depende en primera instancia de los jesuítas, cuya orden "La Compañía de Jesús", ha demostrada ser la "punta de lanza" del sector desviado de la Iglesia Católica. En nuestro país y hasta 1979 estaba integrada entre otros por el causante. Eval. A-2.(ME)
19.5.83	26868/1 P.D.	-13.5.83.-Se reunió con Juan PIVEL DEVOTO, Fernando OLIU, Jorge SILVEIRA ZABALA y Washington BERMUDEZ GANDOLFO en la Casa de los Lamas. Cabe señalar que al ser entrevistado Jorge SILVEIRA sobre la reunión manifestó que se trató las directivas a seguir por los delegados del Partido ante la COMASPO. Eval. A-1.(TT)
23.5.83	26845/03	18/5/83: En reuniones mantenidas con la COMASPO, se plantearon distintas derivaciones de carácter político entre ellas la incertidumbre sobre el futuro político de Juan PIVEL DEVOTO, como presidente del Directorio del P.Nacional por su actitud moderada y por su asumir una postura independiente dentro de la ACF. Como así tambien los enfrentamientos de los Mov. "Por la Patria" y "Nacional de Rocha". La detención del dirigente Coloniense Carminillo MEDERO GLAVIN, entre otros planteamientos.-Eval. A-1.-(FS)

214334

FECHA	DOCUMENTOS	DE POSADAS, Juan [illegible] 36
30.5.83.	26507/13, 14	4/5/83: Publicó un artículo en la revista [illegible] "PROPUESTA" titulado "Mirando hacia atrás", en el [illegible] se describe los crímenes cometidos por el [illegible] en Francia como así también hace referencia al "[illegible]" en la actualidad. 20 al 26/4/83: En el semanario "BUSQUEDA" [illegible] un artículo difundido por el Semanario "Opinar" en donde el causante hizo un planteamiento [illegible] al diferente enfoque que políticos y militares [illegible] de losque debe ser la futura negociación constitucional. Afirmando entre otras cosas que "los partidos no pueden sin traicionar al pueblo ir al diálogo con las FF.AA., simplemente para escuchar lo que éstas tengan que decir. Y es seguro que no van a ir en esa disposición. Van a escuchar y también a plantear cosas".-Eval.A-1.-(FE)
[illegible].6.83.	27053/09	Indice IDEN. Doc. 15709/82.- Eval.A-1.-([illegible])
8.6.83	27303/1 P.D.	30.5.83.- Concurrió a una reunión de [illegible] Movimiento "Por la Patria" en la calle [illegible] con el fin de tratar el tema de la [illegible] de la coalición de dicho Movimiento y del [illegible] bajo la sigla ACP. Eval.A-1.([illegible])
9.6.83	27433/1 P.D.	1°.6.83.- Concurrió a una reunión de [illegible] de "Por la Patria" realizada en la sede de [illegible] en Colonia Nro. 833.- Eval.A-1.([illegible])

	MOVIMIENTOS	214334 ANTECEDENTES A REGISTRAR
10.6.83	27532/2 P.D.	-2.6.83.- Se reunió el Directorio del P.Nacional en la Casa de los Lamas en la que según las manifestaciones de Osvaldo AGUIRRE no se trató la posible elección de sustitutos por Fernando OLIU y el consorte como delegados del Directorio en el diálogo con la COMASPO por la ausencia del consorte, quién se encuentra en la Ciudad de Treinta y Tres.Eval: A-1.(TT)
10.6.83	27535/4 P.D.	-6.6.83.-Concurrió a una reunión del Directorio del P.Nacional en la Casa de los Lamas,en la que se aceptó su renuncia y la de Fernando OLIU como delegados del P.Nacional ante la COMASPO,asumiendo en su lugar a Walter SANTORO.Eval:A-1.(TT)
21.6.83	27706/8 y 9 P.D.	11.6.83.-Semanario "AQUI" le realiza un reportaje sobre los motivos que le llevaron a renunciar como delegado del P.Nacional ante la COMASPO.Eval:A-1.(TT)
22.6.83	27772/2 P.D.	-14.6.83.-Concurrió a una reunión del Directorio del P.Nacional en la Casa de los Lamas,en la que entre otras cosas se informó sobre lo tratado en las reuniones realizadas los días 9 y 13 de los corrientes entre la COMASPO y los delegados de los Partidos Políticos y además se recibió el informe del presidente...

214334

FECHA	DOCUMENTOS	DE POSADAS, [illegible] ES A REGISTRAR
	///...	te de la Convención Departamental de Artigas [illegible] la instalación de la misma. Eval: A-1. (TT)
30.6.83	27853/01	"PRESSUR" 5/6/83: 31/5/83: Según este [illegible] sante mantedría conversaciones telefónicas [illegible] son FERREIRA ALDUNATE, en la cual este [illegible] necesidad de la suspensión del diálogo [illegible] FF. y las FF.AA.-Eval.A-1.-(FE)
01.7.83.	28096/3, 18	Indica IDEM. Doc.27535, aportando que el 12/6/[illegible] la reunión llevada a cabo en la sede del [illegible] "Por la Patria", tenía como objetivo [illegible] que contaba la línea adoptada por [illegible] de no reiniciar el diálogo ya que las [illegible] no estaban dadas, apoyando el causante esta [illegible] Eval.A-1.-(FE)
07.7.83.	28095/03	Indica IDEM. Doc.27853, aportando que el [illegible] bría manifestado que su partido no se presentaría [illegible] la reunión de la COMASPO, programada para el [illegible] Eval.A-1.-(FE)

	DOCUMENTOS	214034 ANTECEDENTES A REGISTRAR B.42
11.7.83	28265/83 Pág.004.	- El causante es nombrado en un artículo del Boletín [illegible] PRESSUR. Nro.014. de fecha 19.6.83 debido a su [illegible] cia como representante del Partido Nacional ante el dialogo con los militares.- Eval: A-1.- (AA).-
11.7.83	28276/1	"EL DIARIO" 1.7.83 - Según lo publicado por el diario "EL DIARIO" de fecha 1.7.83 el Directorio del P.N. resolvería proximamente si continúa o no con el "diálogo político" como consecuencia-entre otras razones- del procesamiento de Carmirilio [illegible] GALVAN.(OO)
11-7-83	28047/002	TELEX Agencia IPS 7-6-83. El causante calificó [illegible] "muy distantes" las posiciones de los Partidos [illegible] FFAA, luego de conocer el documento [illegible] gado en el 1er.encuentro de este año en el [illegible] Hotel". Eval. A-2.(SI)
12.7.83	28261/1E	24.6.83. En la fecha se establece que [illegible] la mesa directiva de la Corriente Popu[illegible] ta que se formará aproximadamente dent[illegible] cuatro semanas en un congreso a nivel [illegible] A-1.(ME)
14.7.83	27963/2	30.5.83 - Conjuntamente con M.A.[illegible] sentan una emoción en el Directorio [illegible] que se expresa que ese Directorio [illegible]

JUAN MARTIN DE POSADAS

FECHA	DOCUMENTOS	214334 ANTECEDENTES A REGISTRAR Fs 42
	///...	mente por la vía de la negociación se encontrara un solución para la crisis institucional y que la misma debe desarrollarse en un clima de libertad. Basado en este presupuesto el Directorio del P.N. resuelve concurrir a las negociaciones del Parque Hotel una vez que se haya rebocado el decreto de clausura del seminario "La Democracia" y se restablezca la libertad de prensa que establece la Constitución.Eval:A-2 (DO)
19.7.83	28512/04	- Semanario LIBERACION Nro.89. de fecha 4.7.83, en el mismo aparece un artículo titulado "POSADAS pide a las FF.AA. "una tregua con el país", donde el causante formula declaraciones con respecto a el diálogo con la CONASEO,- Eval: A-1.- (AA).-
20.7.83	474/80 Pag.02	- Indica idem al Doc.16.128.- Eval.A-1 (X)
21.7.83	27599/02 y 04.-	-Su nombre es manejado para integrar la Junta Nacional de ACF, por el Movimiento "Por la Patria", la referida Junta se iba a constituir el 29 de mayo, pero no se efectuo debido a problemas surgidos entre los Movimientos "Por la Patria" y "Nacional de Rocha".- Eval.:B-6.- -La elección de autoridades "Por la Patria" se hara en dos circunscripciones:Montevideo e Interior, manejandose en Mdeo. 4 listas, integrando el causante una de ellas.- Eval.:B-2.- (MB)

2214334

FECHA	DOCUMENTOS	PASES A REGISTRAR Fs 13
21.7.83	28527/3	JUN/83 - En la fecha se establece que su posicio- respecto a la continuación del diálogo es la no proscripción del mismo en el marco de las actuales circunstancias. Conjuntamente con el Dr. OLIU y Miguel A. GALAN han declarado su apoyo al liderazgo del requerido WILSON FERREIRA. Eval:A-1 (OO)
27.7.83	28698/3	21.7.83 - En la fecha se establece que:el Directorio del Partido Nacional, no habría probado llevar adelante una conjunción intersectorial,contraviniendo el pensamiento de WILSON FERREIRA ALDUNATE,habiéndose manifestado conjuntamente con Fernando OLIU,Miguel GALAN y Rodolfo LUTEKUI a favor del pensamiento de Wilson FERREIRA,obteniendo la negativa de los demás miembros del directorio.Eval:A-1 (OO)
28.7.83	28761/01	-9.7.83: en el día de la fecha se realizo en la Parroquia SAN JOSE OBRERO la obra teatral "HECHOS CONSUMADOS", finalizada la misma, se realizo una mesa redonda con la participación del causante, Jose MONTERO TRAIBEL y el elenco de la referida obra. El causante hizo una sintesis de la obra la cual la conocio en Chile.- Eval.:A-1.- (MB)
30.7.83	28816/01	-"EL DIA" del 26.7.83: según lo publicado por el diario "EL DIA" de fecha 26. 7.83, el causante expresa que existe preocupación dentro de los partidos por integrar un gran diálogo nacional, "tendiendo este diálogo a aunar a todos los sectores de la población en vista a un futuro común en libertad".- (MB)

FECHA	DOCUMENTOS	DE POSADAS MONTERO 214334 REGISTRAR Martín
2.8.83	28807/02 y 03.-	-23.7.83: en el día de la fecha se realizó el Comité de "Por la Patria" con el fin de resolver sobre su reglamento. Surgieron discrepancias con respecto a uno de los puntos del reglamento ("... los proscriptos, los excluídos y los miembros del Directorio son miembros de la Junta) habiendo gente que no esta de acuerdo con la inclusión de los proscriptos tal es el caso del causante, pero finalmente prima en la votación la posición que apoyaba la integración de los proscriptos. La junta quedo integrada siendo el causante uno de sus miembros.- Eval.:B-2.- (MB)
3.8.83	28945/01	-29.7.83 "EL DIA", se informa que en el día de hoy se reunirá la Mesa del Congreso del Movimiento "Por la Patria" y representantes de las 4 listas confeccionadas para la elección de la Junta Nacional; dicha Junta se integrara con 15 miembros más los proscriptos e inhabilitados políticos, siendo el total 29 integrantes. Con respecto a este el causante junto a Fernando OLIU y Heracio TERRA, manifestaron que no aceptaran integrar la Junta, salvo que fueran electos para ello.- (MB)
3.8.83.	28588/11	Indica IDEM. Doc.27963.-Eval.A-1.-(MB)
3-8-83	28905/001	Según lo publicado por el diario "EL DIA" del 27-7-83, la elección de la Junta Ejecutiva del "Movimiento Por la Patria" podría ser diferida en 1 semana, hasta tanto puedan encontrarse las distintas posiciones sustentadas. Y de mantenerse la diferencia de criterios, el causante y Fernando Oliu, no suscribirían el documento de adhesión al

FECHA	DOCUMENTOS	213334 ANTECEDENTES A REGISTRAR 645
		"líder natural". (SI).
3-8-83	28948/001	Según lo publicado por el diario "EL DIARIO" del 28-7-83 el causante declaró de "antidemocrático" el artículo aprobado por el Congreso, que permite la incorporación de miembros por la vía de la designación directa, a la junta de "Por la Patria", Asimismo reafirma su total identificación con el principal conductor de la mayoría blanca, indicando que el procedimiento empleado iba a una "burocratización del carisma" lo que resulta peligroso para un movimiento que debe ser democrático en su funcionamiento(SI).
4-8-83	28903/001	"EL DIA" 27-7-83 Indica Idem. Doc. 28905, aportando que varios dirigentes podrían plegarse a su decisión, con lo cual podria variar la integración de las listas para la elección de la "Junta Ejecutiva".(SI).
4-8-83	28910/001	Según lo publicado por el diario "EL DIARIO" del 31-7-83, el causante no sería candidato en la elección de la Junta, pero apoyaría a figuras jóvenes blancas. Agrega que acompañado de Horacio Terra y Fernando Olin, se reunió en Paysandú con los Convencionales de la Zona Norte, a efectos de tratar de confeccionar la lista a la Junta de la "Confederación del Norte". (SI).
4-8-83	28944/001	Según lo publicado por el diario "EL DIA" del 28-7-83, el causante no presentó listas para la elección de la Junta Nacional del Movimiento "POR LA PATRIA", la que se suspendió por no haberse registrado ninguna lista, según un acuerdo informal para evitar conflictos internos. (SI).

DOCUMENTO 214334 ANTECEDENTES A REGISTRAR

19.8.83	29522/1	"EL DIA" 17.8.83 - En el diario "EL DIA" de la fecha se informa que conjuntamente con los líderes [illegible] tes de los 4 principales partidos políticos de nuestro País y de la Argentina, reafirmarán en el día de mañana en Buenos Aires en un "encuentro democrático rioplatense" su apoyo a la institucionalización en Uruguay. Las fuerzas participantes son el Justicialismo y el Radicalismo por Argentina y Blancos y Colorados por Uruguay. (00)
19-8-83	28891/004 010,011	Indica Idem. Doc. 29254, aportando que el [illegible] se manifestó en contra de la resolución del Congreso de "Por la Patria", en la que se establece la adhesión a FERREIRA ALDUNATE, como requisito indispensable para votar en la elección de la [illegible] cional. 20-7-83. En la fecha, el semanario "[illegible] DIA" publicó una entrevista al mencionado, en la que éste calificó de "desconcertante" el comunicado del día 15/7; manifestando que la intención del Gobierno es "dictar una constitución [illegible] ble para los partidos", afirmando que "se puede entablar desde ya y aún fuera del poder y [illegible] no, incluso casi diría fuera de la ley [illegible] los contactos para establecer ese diálogo [illegible] ción". Referente a una nueva Constitución [illegible] por las FF.AA.; declara que los PPTPP. [illegible]

FECHA	DOCUMENTOS	216334 ANTECEDENTES A REGIST'A
		"alentar en la gente el espíritu que yo llamo de resistencia ... para no consentir en una cosa que no se puede". Señala que las FF.AA. "en vez de ofrecer seguridad a la sociedad, se han convertido en la mayor amenaza para la población", agregando "... en vez de seguridad se constituyen en el principal motivo de inseguridad". Finalmente expresó que "los militares persisten en perpetuar en Uruguay el modelo de sociedad autoritaria". Eval.A-1 (SI).
20-8-83	29464/002	En la publicación interceptada "CAUSA" No.14 segunda época julio/83, editada en Suecia, se menciona que el causante y FERNANDO OLIU presentó la moción de cortar las negociaciones del P. Hotel, no recogiendo mayoría dentro del Directorio del P.B. Señala que tanto el causante como OLIU, convocaron a los convencionales de "ACF" para que respaldaran su decisión. Eval.A-1 (SI).
22-8-83	29381/002	Indica Idem. anotación del día 6-8-83. Eval.A-1 (SI).
29-8-83	29722/003	El causante y Fernando OLIU, fue invitado por el Instituto Latinoamericano de Investigaciones Sociales (ILDIS) a participar en un "Encuentro de Líderes Políticos Latinoamericanos", que considerará el tema: "Las opciones de América Latina frente a la crisis"; en la ciudad de Santa Cruz (Bolivia) Agrega, que en la oportunidad se entrevistarían con el Presidente de ese país, Hernan SILES SUAZO. Cabe señalar que el encuen-

214334

FECHA	DOCUMENTOS	DE POSADAS — ANTECEDENTES A REGISTRAR — F-48
		nado Instituto está radicado en la ciudad de Quito - (Ecuador) y es dirigido por la Fundación Friedrich - EBER, del Partido Social Demócrata alemán. Asimismo se toma conocimiento que el causante viajó el día 23-8 con destino a Bs.As. desde donde se trasladaría a Bolivia. Eval. A-1 (SI)
30-8-83	29740/001	23-8-83. En la fecha viajó a Bolivia junto con OLIU, para entrevistarse con WILSON FERREIRA ALDUNATE, - que llegaría en la misma fecha. Agrega que el causante y OLIU, solicitaron una entrevista a Carlos PITA para el día 26-8; señalando que el motivo de la - misma sería el análisis de la situación partidaria. Se destaca que el causante estaría por organizar un grupo independiente que tendría los mismo lineamientos que la "Corriente". Eval. B-3 (SI)
31.8.83	29768/1 P.D.	23.8.83.-Indica Idem. al Doc. 29740.Eval:A-1.(TT)
7-9-83	29143/052 052,055,057 060,078,082	Indica Idem. anotaciones registradas en la [illegible] tando que la "Carta Disciplinaria" emitida por el - Obispo de Melo, Mons. Cáceres solo autoriza al [illegible] to a actuar como convencional y miembro [illegible]

FECHA	DOCUMENTOS	214334 ANTECEDENTES A REGISTRAR 849
		rio que integra (P.N.) y no a presentarse [redacted] didato a cargos electivos nacionales. Asimismo se establece que el causante [redacted] acto de homenaje a Hector [redacted] RUIZ, en el [redacted] terio del Buceo. Eval.A-1 (SI).
13.9.83	30102/1	- Es mencionado en una Circular titulada "[redacted] DAD [redacted] - Se impone el terrorismo [redacted] no hay marcha atras", procedente de [redacted] Eval.A - 1 .- (MB)
16.9.83.	29151/58 66,78	Indica IDEM. Doc.29072, 29270, 29110.-[redacted]
16.9.83	29818/2 P.D.	-27.8.83.-Arribó a nuestro país [redacted] res.Eval:A-1.(TT)
19.9.83	30295/3 P.D.	-9.9.83.-Concurre a reuniones de la [redacted] en el [redacted] lle Colonia 831-833.Eval:A-1.(TT)
19.9.83.	29291/8	Indica IDEM. Doc.29110 y 29270.-Eval.A-1.-[redacted]

FECHA	DOCUMENTOS	2143340 ANTECEDENTES A REGISTRAR
		Fs. 50
4.8.83	28967/1	Indica IDEM. Doc.28944.-(FE)
6.8.83	29110/1 a16	Es mencionado en acta de interrogatorio de fecha 26.7.83 que se le labrara al parroco Felipe NAVARRETTE SALGADO,como la persona que le hiciera entrega de la revista americana "NEWSWEEK" a la que diera lectura en el curso de una misa celebrada el 24.7.83, donde se publicó un articulo respecto a la "tortura en el Uruguay".Eval:A-1 (00)
8.8.83	29072/3 y 5	A raíz de desavenencias en el Congreso de "Por la Patria" que tuvo lugar el 23 de julio ppdo, surge el aplazamiento de la elección de la Junta de este Movimiento,la que estaba prevista para el día 30 de ese mes. Un nucleo importante ha manifestado su radical discrepancia con las resoluciones que se tomaron y en consecuencia no se presentarían a la elección de la Junta. Lo que cuestionan es que no pueden aceptarse "liderazgos por contrato" y designaciones digitadas, para integrar un organismo partidario,desconociendose el pronunciamiento electoral. El causante junto con Fernando OLIU y Lorenzo RIOS, transformados en miembros natos por la resolución aprobada, manifestaron su discrepancia con el nombramiento directo. 4.8.83 - En la fecha se establece que ha anunciado su apoyo al movimiento denominado "Asamblea Intersectorial por la Democracia Ahora".Eval:A-1 (00)

DATOS 214334 ANTECEDENTES A REGISTRAR

22.8.83	29437/1 P.D.	-1º.8.83.-Concurrió a una reunión del Movimiento "Por la Patria" en el local de ACF, a la que asistieron entre otros Juan P. CROCCE, León MORELLI, Amalia ALONSO. Eval:A-1. (TT)
11-8-83	29254/004	Se toma conocimiento que en el Salón Parroquial, en el Dpto de Treinta y Tres, se llevó a cabo la obra "Hechos consumados", que trata sobre la vida de los marginados en la sociedad chilena y los actos se desarrollaron en algo similar a nuestros cantegriles. El causante y el Abogado MONTERO TRAIBEL, habrían participado en una mesa redonda realizada posterior a la obra. Se destaca que concurrieron a presenciar la obra , entre otras personas, varios "L.V." y gente de izquierda. Eval.A-1 (SI).
13-8-83	29270/004	"RADIO ILIMAN". En su audición del día 6-8-83, informa que el causante es gherente a la "A.I.D.A.". Eval.B-2.(SI).
20.9.83	30044/1	Ineica idem doc. anterior. Eval:B-2 (OO)
22.8.83	29786/2	La publicación clandestina DESDE URUGUAY de AGO/83 lo incluye en una nómina de adherentes a A.I.D.A. Eval:A-2 (OO)

FECHA	DOCUMENTOS	DE POSADAS ANTECEDENTES A REGISTRAR JUAN MARTIN Pag2
19.9.83	29944/004	Se toma conocimiento que respecto a la reunión efectuada en Bolivia, en ocasión de la Conferencia :"OPCIONES DE AMERICA LATINA FRENTE A LA CRISIS", el semanario "AQUI" del 30.8.83, informa sobre los participantes en ésta, destacando que el causante y Julio Maria SANGUINETTI, viajarán expresamente, señalando que concurrio entre otros "el uruguayo FERREIRA ALDUNATE" . Eval. A-1(SI)
22.9.83	30534/008	Se toma conocimiento que en el semanario "LA RAZON" del 18.5.83 pag.16; se publica un artículo mencionando la reunión del 13.5.83 entre las FF.AA. y los PP.PP., señalando la concurrencia del causante a la misma. Eval. A-2 (SI)
24.9.83	29912/1	EL DIARIO- 27.8.83-Según lo publicado por este y Ampliando doc.29944 se establece que en la reunión se aprobó la "Declaración de Santa Cruz de la Sierra", en la que se propugna la concertación de una política que modifique sustancialmente las condiciones del comercio y el sistema monetario mundial. Destaca que debe propenderse a lucha contra el proteccionismo y la discriminación comercial de los países centrales. Asimismo a iniciativa del CELA se planteó el promover la concertación colectiva para renegociar la deuda externa. (00).

Impreso en

FECHA	DOCUMENTOS	214334 ANTECEDENTES A REGISTRAR Fs.53
27.10.83	31619/004	25/X/983: El causante y Fernando OLIU se encuentran brindando particular atención a la "Corriente Popular Nacionalista",en las reuniones que ésta realizada en la clandestinidad, señalando que la finalidad de dicha actitud, sería lograr apoyo para la reunificación de ACF.Eval.A-1(SI)
28.10.83	31632/11 P.D.	-25.10.83.-Concurrió a una reunión en el domicilio de Juan Carlos PITA. Eval.A -1.(TT)
31.10.83	31598/042 051	Aporta información registrada anteriormente en la ficha. Eval.A-1 (SI)
4.11.83	31796/006	21-10-83:Estuvo presente en el agasajo realizado en el Club Carrasco a José ARAUJO con motivo de haber obtenido CX 30 "La Radio" el "Premio Internacional España".Cabe destacar que éste fue un acto de neto contenido político. Eval.A-1 (SI)
9.11.83	31854/1	1.11.83-En la fecha se establece que junto con OLIU están manteniendo reuniones periódicas con la Mesa Ejecutiva de la "Corriente" deb ido a que están preocupados por el clima dentro del Partido, el alejamiento de los sectores y problemas del Directori tratarian de conformar una nueva línea cuyo estudio se trataria en reuniones posteriores. ... ///

Impreso en A

FECHA	DOCUMENTOS	214334 ANTECEDENTES A REGISTRAR Fs.55
	///...	Quiereinstitucionalizar la "Corriente"dentro de "Por la Patria";estando C.PITA y A.ALONSO de acuerdo estando en contra Marcos GUTIERREZ y A.GUIMARAENS, A efectos de tratar esto se organizó un Plenario de la "Corriente" en la casa de A.ALONSO,el día 2 de los corrientes. Eval.B-2 (00)
9.11.83	31856/11	1.11.83-En la fecha se establece que días pasados se efectuó una reunión en la casa de Fernando OLIU con el objeto de organizar un Secretariado Sindical y uno Estudiantil que represente al Partido,moviéndose el causante en torno a ello.Eval:B-2 (00)
28.11.83	32477/00	"RADIOBERLIN".En su audición del 16.11.83,informa que el causante se pronunció por la legalización del P.C.Eval:B-2(SI)
28.11.83	32472/00	"RADIO MOSCU".En su audición del 16.11.83,informa que el causante,entre otros miembros del Directorio del P.N.; reclamó el establecimiento de la existencia legal de todas las fuerzas políticas.Eval.B-2(SI)
6.12.83	32501/16	23.11.83-En la fecha se establece que aunque oficialmente no se tiene conocimiento de la integración de la Junta Nacional de Por la Patria,el causante sería uno de sus integrantes de acuerdo a lo dispuesto en el numeral 5 de la resolución final del Congreso de ese Grupo Politico realizado el 23.7.83 Eval.A-1

Impreso en

FECHA	DOCUMENTOS	214334 ANTECEDENTES A REGISTRAR Fs.55
19.12.83	32836/14 y 15	Firmante de la declaración conjunta del Partido Nacional y Colorado de fecha 8.10.83 en la que los PP. TT. fijan posición respecto al diálogo y ratificación que proseguiran su lucha pacífica por la recuperación democrática de la República.Eval:A-2 (00).
19.12.83	33017-4 P.D.	-10.12.83.-Arribó a nuestro país procedente de B.AIRES Eval.A-1 (TT)
22.12.83	32833/9 y 10	27.11.83- Estuvo en el estrado en el acto llevado a cabo por los PP.PP. junto con Luis Perez AGUIRREZ El Semanario "La Democracia" del 2.12.83 publicó un artículo de su autofía, titulado:"La fiesta de libertad en el que hace referencia al citado acto expresando: "Quiero destacar tambien el profundo sentido de justicia presente en el Acto, unido yconjugado con un sentido compasivo de solidaridad con quienes han sido víctimas ostensibles y maltrechas de la tormenta desencadenada sobre todos durante estos años". Refiriéndose a WILSON y a SEREGNI manifestó que "simbolizan esa injusticia, por haberla sufrido,resistido y seguir resistiéndola". Eval.A-1 (00)

DE POYADAS MONTERO Juan Martín María Gervasio

FECHA	DOCUMENTOS	ANTECEDENTES A REGISTRAR
1.12.83	33[illegible]/01	11.12.83:Segun palabras de Alambert [illegible] el causante se reunió con Wilson FERREIRA [illegible] durante todo el dia regresando visiblemente [illegible] Eval A-2 (BR).-
12.1.84	32758	"EL DIA" 2.12.83:En su edición de la fecha informa q el causante integró la nómina de personas que estaba en el estrado del acto político del 27.11.83 en el Obelisco. (BR).-
14.1.84	32992/[illegible]	11.12.83:Concurrió a la sede de la Unión Civica Radical en la C. de Bs. As. donde Wilson FERREIRA ALBU-NATE dio un discurso.Eval A-1 (BR).-
18.1.84	32873/075	21.10.83:Indica idem Doc. 31796.Eval A-2 (BR).-
27.1.84	8400253/13	"PRESSUR" 18.12.83.- En la fecha informa que [illegible] contacto con FERREIRA ALBUNATE, en oportunidad [illegible] este concurriera a la Argentina para la [illegible] mando de ALFONSIN.Eval:A-1 (00)

FECHA	DOCUMENTOS	214334 ANTECEDENTES A REGISTRAR
2.2.84	8400625/2 P.D.	-28.1.84-Integró la mesa en una asamblea del P.N. realizada en la "Casa de los Lamas",la que contó con la Asistencia del Directorio y 3 delegados por cada una de las 19 Comisiones Departamentales,entre otros puntos se trató el "Análisis de la situación política" y"Movilización del Partido".Cabe agregar que quedo en evidencia la intención de mantener la formula presidencial proclamada en la última Convención del P.N."Wilson FERREIRA ALDUNATE-Carlos Julio PEREIRA. Asimismo integró una Comisión Especial encargada de la redacción de una declaración.Eval:A-1(M).-
6.2.84	8400662/002	28.1.84. En ocasión de la reunión de miembros de Directorio y representantes de las Comisiones Dptales realizada en la fehca, en la que se resolvió ratificar la fórmula presidencial FERREIRA-PERREIRA; el causante expresó su oposición a los decretos del 2 de agoeto, exhortando a que el Partido los ignore. Eval.A-1 (SI)

FECHA	DOCUMENTOS	P[illegible]4354 ANTECEDENTES A REGISTRAR Juan [illegible]
		Fs. 58
21.2.84	8401081/6 P.D.	-17.2.84-Firmante junto a otros, de una "Declaración del Partido Nacional" que fuera repartida en carácter de volante en la Avda. 18 de Julio por OLIU CARBONELL José. Cabe Agregar que la misma se refería a "Las Proscripciones" y a "Los Partidos Políticos prohibidos". Eval: A-1(M).-
22.2.84	8400625/ 003	-Indica Idem documento 8400625/84. Eval. A-1 (TL)
23.2.84	8400261/ 36 y 37	20.12.83 - En la fecha se establece que manifesto que si los militares no encuentran rápidamente soluciones que permitan superar el actual impasse "es difícil pensar con optimismo en el futuro político". Sostuvo que las reuniones mantenidos por la dirigencia de ACF con el líder de "Por la Patria" sirvieron para ratifica la coincidencia con Carlos J. PEREYRA. Afirmó que la proclamación de ambos es una forma de reiterar que se desconoce la desproscripción de FERREIRA por "ilegítima e ilegal" Finalmente consideró ofensivas las declaraciones del Intendente Juan Carlos PAYSSE y sostuvo que ese funcionario "está cumpliendo su misión". Eval: A-1(OO)

FECHA	DOCUMENTOS	2143334 ANTECEDENTES A REGISTRAR 1599
23.2.84	8401124/003	20.2.84: En la fecha se establece que figura entre los eventuales candidatos a Presidente por el P.N. señalándose que sería apoyado por FERREIRA ALDUNATE. en el caso que se mantenga la proscripción de éste y que ingrese a la fórmula FERREIRA-PEREYRA, un integrante de "POR LA PATRIA". Eval.A-2 (SI)
29.2.84	8401155/003	-Indica idem documente 8401124/84. Eval. A-1 (TL)
8.3.84	8401513/013	-2.3.84: El semanario "LA DEMOCRACIA"publicó un artículo titulado "LA APUESTA DE LA GENTE", autoría del causante, en el cual manifestó:"la colectividad nacional se encuentra en el umbral de un desenlace importante, porque la fuerza del modelo autoritario de sociedad que avasalló arrolladoramente los contornos de nuestra convivencia ha entrado en franco menguante sin proyecto y sin mañana". Eval. A-2 (TL)
13.3.84	8400250/4	"Desde Uruguay"N°17/83 informa idem a Doc.32758.- Eval:A-1(AD)

POSADAS Juan Martin

Fecha	Documentos	ANTECEDENTES A REGISTRAR
16.3.84	8401570/005	Año 1983: Se establece que los PP.PP. habilitados comienzan a incursionar en la tamática de los Derechos Humanos, siendo el causante el encargado de esta área dentro del Partido Nacional. Eval. A-1 (TL)
20.3.84	8401791/011	14.3.84 En la fecha se establece queen el semanario - "JAQUE" del 9.3.84 se publica un artículo haciendo referencia al surgimiento de "escuadrones paramilitares", en el cual se comenta entre otras, la "visita que habría hecho personal vestido de fajina" al domicilio del causante. Eval.A-1 (SI)
23.3.84	8401899/001 003	17.3.84. Participó en el Congreso Nacional del movimiento POR LA PATRIA del P.N., intervinendo en la problemática sobre las candidaturas departamentales. (SI)
28. 3.84	8401998/004	21.3.84. Se establece que manifestó que la fecha de las elecciones de noviembre próximo fue fijada por la Ley Fundamental No.2; destacándose que publicó un artículo en "LA DEMOCRACIA" del 16.3.84 señalando que

Fecha	Documentos	514334 ANTECEDENTES A REGISTRAR
		el país existe una República tutelada que quiere conservar dicha función y califica al deseo de las FF.AA. de tener participación en el Gobierno como "la noción perversa sustentadora". Eval.A-1 (SI)
30.3.84	8401897/ PB	Indica idem al doc.8401899, aportando que dicho congreso se realizó en el "Hogar Húngaro", sito en Avda.Garibaldi No.2631. Eval.A-1.(ME)
2.4.84	8401831/055 062	15.2.84. Se establece idem. Doc. 8400662, aportando que manifestó que la mayoría del Directorio nacionalista resolvió no desvincularse de la "Comisión Intersectorial". Eval.A-1 (SI)
3.4.84	8402223/003	28.3.84 Se establece que reveló la existencia de tres subcomisiones en el P.N. que están abocadas a estudiar futuras reparaciones por destituciones amparadas en el Acto No. 7 y de militares dados de baja y la situación de los "llamados presos rehenes, para encarar acción en ese respecto". Eval.A-1(SI)

DE POSADAS JUAN MARTIN

FECHA	DOCUMENTOS	21434 ANTECEDENTES A REGISTRAR 1612
7.4.84	8402355/3	29.3.84 - En la reunión del Directorio de la fecha se discutió la participación en las negociaciones con las FF.AA., aprobándose la moción presentada por el causante en las que se establece: - Que es inutil e inconguente procurar acuerdo alguno. - Que no se aceptarán reformas a la constitución de 1967. - Que " una elección con limitaciones de partidos o personas desembocará en un gobierno carente de credibilidad".Dicha moción fue aprobara por 12 votos a favor y 3 en contra. Eval:A-1 (OO)
9.4.84	8402405/001	5.4.84:En conferencia de prensa, realizada en la sede de ACP, comunicó que estuvo en la Argentina, coordinando todo lo referente a la seguridad de Wilson FERREIRA, quien llegará a Bs.As. el día 23 de los corrientes, agregando que el día 28 en dicha ciudad, se llevará a cabo una sesión pública con integrantes del P.N. Eval.A-2 (SI)
10.4.84	8402392/1 P.B.	Indica idem al doc.8402405.Eval.A-1.(ME)
10.4.84	8401345/3	20.2.82 - En la fecha se establece que en caso de no ser desproscripto FERREIRA ALDUNATE no estaría dispuesto a abstenerse .../////

FECHA	DOCUMENTOS	214334 ANTECEDENTES A REGISTRAR 6-69
	///...	no obstante no apoyaría a Carlos Julio PEREYRA como primer titular de la fórmula sino por el contrario pretende que dicho puesto sea ocupado por un integrante de POR LA PATRIA, manejándose en filas políticas coloradas su nombre y el de Juan Martín POSADAS como posibles candidatos.Eval: A-2 (CO)
12.4.84	33090/83 Pág.54	-Indica Idem.Doc. 23691/83.Eval:A-1.(KE)
24.4.84	8402881/3 P.D.	24.4.84:Partió con destino a Buenos Aires, vía [illegible] por Alíscafo.Eval.A-1.(ME)
7.5.84	8402504/003	-Indica idem documento 8402405. Eval.A-2 (TL).-
13.5.84	8403153/3 P.D.	7.5.84:Concurrió a una conferencia de prensa en la "Casa de los Lamas" de Avda.Uruguay 1324, en la que se trató el tema de la Campaña de Recolección de Firmas para el futuro eventual Plebiscito.Eval.A-1.[illegible]

DE POSADAS, Martín

Fecha	Documentos	214334 ANTECEDENTES A REGISTRAR Fs. 64
14.5.84	8402946/03	2.4.84 "LIBERACIÓN" No.128: Publica que mantuvo una polémica con Enrique TARIGO, quien habría expresado que se debe concurrir a las elecciones de noviembre, aunque se mantengan las proscripciones. (SI)
20.5.84	8403150/20	-26.4.84.-Indica Idem. Doc.8402223,aportando que dichas subcomisiones funcionan dentro de la Comisión de Derechos Humanos del P.Nacional,la que está dirigida por el causante.Eval:A-2 (TT)
30.5.84	8403636 P.D. -	21.5.84:Asistió a una reunión, masivamente propagandeada de la Interpartidaria, realizada en Florida 1408.Al finalizar la misma se hizo entrega de una declaración escrita a los integrantes de la prensa que aguardaban en el lugar que se refiere a los puntos que se venían tratando, plebiscito constitucional, salida democrática, etc.Eval.A-1. (ME)
30.5.84	8403519/01	22.5.84 Idem. Doc. 8403636. Eval.A-1 (SI)
30.5.84	8403532/02	23.5.84 Se establece que fue designado por el Directorio del P.N. para concurrir a la MULTIPARTIDARIA, el día 22 de los corrientes. Eval.A-1 (SI)

Fecha	Documentos	14034 ANTECEDENTES A REGISTRAR	Pag 66
31.5.84	8403458-05	-20.5.84- Concurre al cementerio del Buceo a un homenaje realizado a Zelmar MICHELINI y Héctor GUTIERREZ RUIZ, organizado por la Comisión Nacional de homenaje a éstos, llevados a cabo en los cementerios Central y del Buceo. Eval.A-2 (TL).	
5.6.84	8403638/2 P.D.	24.5.84:Formando parte de una delegación del Directorio del P.Nacional, concurrió al Palacio Legislativo, donde fue recibido por el Presidente del Consejo de Estado. Al retirarse del lugar fue entrevistado por la prensa, luego de lo cual se retiró del lugaren forma pacífica. Eval.A-1.(ME)	
6.6.84.	8403365/26	-17.12.83: El diario "CRONICA" pública declaraciones del causante quién expresó VALVAREZ ha frustrado las espectativas de quienes le designaron y que más que preparar los hechos para una salida democrática está preparando las cosas para quedarse en escena".-Eval.A-2.-(FE)	
6.6.84	8403693/2 P.D.	29.5.84:Concurrió a una reunión de la denominada "DIRECCION PARTIDARIA", realizada en el local de Florida 1406. Eval A-1.(ME)	

Fecha	Documentos	214334 ANTECEDENTES A REGISTRAR
		566
7.6.84	8403164/63 65 y 73	Ampliando doc, 8402223 se establece que el 27.3.84 el Directorio del P.N. se constituyó en régimen de sesión permanente para adoptar resoluciones de carácter político las que podrían incluir, el retiro del diálogo con las FF.AA. y el plebiscito de la derogación de varios actos institucionales, fórmula esta presentada por el causante. Respecto a las versiones circulantes el 22.3.84 sobre la propuesta realizada a las FF.AA. por PIVEL DEVOTO declaró: "Mientras no surjan de los órganos donde deben surgir, no son propuestas del P.N." Eval: A-1 (00)
8.6.84.	8403015/5	1.5.84: Según declaraciones realizadas por Gonzalo AGUIRRE, afirma que su posición coincide con las del causante en cuanto a que el documento entregado por las FF.AA. a los PP.PP., se trata de " un contenido absolutamente inadmisible" ya que constituye "Una reiteración de lo propuesto en el Parque Hotel en sus aspectos fundamentales, en una versión corregida y aumentada".-Eval.A-1.-(FE)
10.6.84	8403874-002	-4.6.84: En la fecha se establece que se realizaron en la casa de los Lamas dos reuniones del Directorio del P.Nacional en las cuales no se informó acerca de las conversaciones realizadas por el causante junto a Gonzalo AGUIRRE y Juan PIVEL DEVOTO. Eval.A-2 (TL).-

Fecha	Documentos	ANTECEDENTES A REGISTRAR Fs. 67
12.6.84	8403947/01	6.6.84: Durante la reunión del Directorio del P.N. realizada en la fecha, se adoptaron varias resoluciones, entre ellas, la que alude a la detención de Carlos J. PEREIRA, señalando que ésta era un - "endurecimiento de la situación política", a lo que se sumaba entre otras cosas, la advertencia realizada al causante. Eval.A-2 (SI)
14.6.84	8401083/03	11.5.84: Dio una conferencia de prensa en el local del Movimiento de Rocha Por la Patria, en C. Melo, a la que concurrieron 200 personas; destacándose que entre sus expresiones manifestó que "las FF.AA. tienen derecho solamente a ejercer la Constitución, no a modificarla..., han creado un clima de intimidación con atentados, amenazas de muerte, actos de secuestro..., y hay un cadáver de por medio" agregando"que dirigente político se atreve a negociar un poder, teniendo de por medio a un compatriota muerto injustamente en una Unidad Militar". Eval.F-6 (SI)
15.6.84	8403905/2 P.D.	5.6.84:Asistió a una reunión de la "Multipartidaria" en el local de Florida 1408, realizada para estudiar las decisiones del Gobierno y las Fuerzas Armadas que les fueron comunicadas por los Comandantes en Jefe y Ministro del Interior. Eval.A-1.(ME)
20.6.84	8403967/07	5.6.84: Declaró a la prensa que el retorno de FERRELLA ALDUNATE es "un acontecimiento jubiloso", agregando que tiene que ser compartido por "todos quienes bregan por la libertad y la democracia". Eval. A-1 (SI)

DE POSADAS MONTERO, JUAN MARTIN

FECHA	DOCUMENTOS	2143334 ANTECEDENTES A REGISTRAR
21.6.84	8403721/03	24.5.84: Idem Doc. 8403638, aportando que en la oportunidad se le informó que no podían recibir las cuadernetas con las firmas Eval.A-1 (SI)
22.6.84	8404178/8	Figura en la nómina de pasajeros que viajaron el 15.6.84 en el buque "Ciudad de Mar del Plata II", desde Buenos Aires a Montevideo, acompañando a los requeridos Juan Raúl y Wilson FERREIRA. Eval:A-1 (CO)
26.6.84	8404326/2 P.D.	20.6.84: Participó en una reunión de la "Multipartidaria" realizada en Florida 1408, donde la principal decisión tomada fue el propiciamiento de una paro cívico a realizarse el día 27 de los corrientes. Eval. A-1. (ME)
28.6.84	8404126/4	8.6.84 - En la fecha se establece que figura en una nómina de dirigentes políticos comprendidos en el 1er. Nivel del P.N., del departamento de Treinta y Tres, encuadrados en el Plan de Operaciones "Canguro". Eval: A-1 (CO)
2.7.84	8404326/2 P.D.	20.6.84: Participó en una reunión de la "Multipartidaria" realizada en Florida 1408, donde la principal decisión tomada fue el propiciamiento de un paro cívico a realizarse el día 27 de los corrientes. Eval. A-1. (ME)

FECHA	DOCUMENTOS	2143434 ANTECEDENTES A REGISTRAR Fs. 69
2.7.84	8404600/2 P.D.	28.6.84:Participó de una reunión del Directorio del P. Nacional, realizada en la "Casa de los Lamas", donde resolvieron que mientras que los demás partidos continúan dialogando con las FF.AA. el nacionalismo se mantendrá al margen porque considera que el diálogo no es para organizar una salida democrática para el país.Eval. A-1.(ME)
3.7.84	8404452/ 002	22.6.84: Concurre a una Reunión de la INTERPARTIDARIA, en la cual hace uso de la palabra, discrepando con lo expresado por Líber SEREGNI. Eval.A-2 (TL).-
4.7.84	8404600/2 P.D.	28.6.84:Por así haberlo dispuesto el Juzgado Ldo. de 1ra.Instancia en lo Penal de 10mo. turno fue citado para audiencia del 6.8.84.Eval.A-1.(ME)
5.7.84	8404671/2 P.D.	2.7.84:Asistió a una reunión del Directorio del P.Nacional realizada en la "Casa de los Lamas", sita en Av. Uruguay 1324.Eval.A-1.(ME)

Impreso en

DE POSADAS ROMERO, JUAN MARTIN

214334

FECHA	DOCUMENTOS	214334-5 ANTECEDENTES A REGISTRAR
10.7.84	8404742/01	4.7. 84: Se establece que ha mantenido entrevistas con Gonzalo Aguirre y Oscar LOPEZ BALESTRA, en el domicilio de este último, y en el local de la Coordinadora del Cordón del P.N.; a las que asisten entre 15 a 30 personas; y en las que entre otras cosas, se han analizado las movilizaciones por Wilson FERREIRA ALDUNATE, aceptando que las mismas son un "fracaso". Eval.A-2 (SI)
10.7.84	8404610/01	26.6.84: Durante la reunión de la Multipartidaria, realizada en la fecha, Líber SEREGNI, argumentó en contra de varios dirigentes nacionalistas, entre los que figura el causante, por haberse comunicado con integrantes de la Mesa y del Plenario del P.N., a efectos de hacerles cambiar su posición negociadora. Eval.A-2 (SI)
12.7.84	8404204/10	16.6.84: Ampliando Doc. 8404178, se establece que estuvo presente en la reunión del Directorio del P.N., realizada en la fecha, a bordo del mencionado buque. Eval.A-1 (SI)
14.7.84	8404301/017	-21.6.84: En declaraciones que realizara a la prensa Mons.Andrés Rubio afirmó:"la iglesia tiene algo que ver en la vida política del país". "Debe hacerlo sobre criterios fundamentales y no en cuanto a opciones de política partidaria", mostrándose en desacuerdo con la actuación del causante. Eval.A-2 (TL).-

FECHA	DOCUMENTOS	214334 ANTECEDENTES A REGISTRAR	507
			571.
20.7.84	8405131/2 P.D.	17.7.84:Asisito a una reunión realizada en el local del Club Español, Conferencia de Prensa y Mesa Redonda,donde usaron de la palabra integrantes de una Delegacion Espanola, tratándose el tema de la transición politico-gremial vivida por el pueblo espanol desde la epoca de Franco a la actual. Eval.A-1.(ME)	
26.7.84	8404459/2	5.6.84 - Brindó una conferencia de Prensa cuyo fin fue manifestar el deseo de la dirigencia "ferreirista" de no dar un carácter partidario al regreso de FERREIRA y facilitar con ello que se sumen otras fuerzas a la movilización prevista para el día 16 de los corrientes,fecha del arribó del líder. 11.6.84 - En la fecha se establece que a raíz de las críticas que formulara Jorge BATLLE en radio SARANDI , al líder del P.N. el causante expresó que las mismas fueron una irrespetuosidad para su Partido. Eval: A-1 (OO)	

Impreso en

FECHA	DOCUMENTOS	214334 ANTECEDENTES A REGISTRAR
31.07.84	D.8405099 Pág.01.02.	-16.07.84.En la fecha se llevó a cabo una concentración en la Plazoleta "El Gaucho", convocada por el P.Nacional, con motivo le celebrarse en la fecha el 1er. mes de la detención de W.F.A. y su hijo Juan Raúl. En la mencionada concentración y, posteriormente se desplaza hacia la Plaza Independencia, se pudo establecer la presencia del causante como integrante del Directorio del P.Nacional el cual encabezaba la caravana. EVAL.A -1 (P)

MICROFILMADO
01 AGO. 1984

Impreso en

FECHA	DOCUMENTOS	214334 ANTECEDENTES A REGISTRAR · Fs 6
2.8.84	8405838/4 P.D.	31.7.84:Hizo uso de la palabra en un acto de inauguracion de un local del Partido Nacional-ACT sito en Canelones 1901. Es de destacar que durante el mismo se corearon los copocidos canticos antigubernamentales.Eval.A-1.(ME)
8.8.84	8405439/ 002	-23.7.84: En la fecha se establece que dentro del Movimiento Por La Patria existe solo un pequeño sector que cuenta con el favor de Wilson FERREIRA ALDUNATE, integrado por Miguel CECILIO, Luis ITUÑO y el causante, quienes conjuntamente con la Corriente Popular Nacionalista están haciendo esfuerzos para romper el aislamiento y mantener las posiciones wilsonistas Eval.B-3 (TL).-
23.8.84	8406957/1 P.D.	19.8.84:Participó de una reunión en el local partidario de la calle Colonia 833, con los Convencionales del P.Nacional que responden a los sectores de los Movimientos Por la Patria y Nacional de Rocha, con la finalidad de adoptar una posición respecto a la renuncia de Wilson FERREIRA ALDUNATE, resolviendose no aceptar la misma.Eval.A-1.(ME)

	DOCUMENTOS	214334 ANTECEDENTES A REGISTRAR fs. 79
30.8.84	8406954/02	20.8.84: en el día de la fecha concurre a la Convención del Partido Nacional la cual se realizo en el Club Trouville.- Eval.A-2. (ME)
7.9.84	8407434/1 P/D	3.9.84:Aguardó junto a otros dirigentes políticos uruguayos en el Aeropuerto Nal. de Carrasco, a una delegación de la Internacional Socialista que arribó a nuestro país en el vuelo 214 de A. Argentinas.Eval A-1.(ME)
12.9.84	8404483/7	Indica idem. doc. 8403905 (CO)
12.9.84	8404306/ 03/06	14.6.84: Aparece el 20. número de COMPROMISO, una publicación editada en Buenos Aires por el P. Nacional de la cual el causante es uno de sus colaboradores políticos, publicando una art. titulado CON ESPIRITU DE PARTICIPACION Y UNIDAD, sobre los expresiones vertidas por el causante en la conferencia de prensa del 6 de junio, ofrecdas a los medios de prensa uruguayos. (TL)/-
19.9.84	8407773/1 P/D	16.9.84:Ocupó un lugar en el estrado en un acto político de los Mov. "Por la Patria" y "Nal. de Rocha", realizado en el cruce de Bv.Artigas y Av. 18 de Julio junto al Obelisco, que contó con la asistencia de 18.000 personas.Eval.A-1.(ME)

fs. 75

FECHA	DOCUMENTOS	214334 ANTECEDENTES A REGISTRAR	12.
21.9.84	8403656/03	-29.5.84: En la fecha se establece que a raíz de su designación junto con Gonzalo AGUIRRE, como delegados del P.Nacional a la Interpartidaria, resuelta por el Directorio Nacionalista el 21.5.84, el Dr. Alberto LACALLE planteó un ebate dado que consideraba que también debían estar representadas las minorías, habiendo sugerido los nombres de Walter SANTORO y Jorge SILVEIRA ZABALA. Eval.A-2 (TL).-	
08-10-84	8406976/2	21-08-84:En la fecha se establece que con motivo de la liberación de Juan Raúl FERREIRA,el causante se hizo cita en el Hotel Victoria Plaza,en momentos en que el liberado se encontraba en dicho lugar.Eval.: A-2 (EG)	

Impreso en

FECHA	DOCUMENTOS	214334 ANTECEDENTES A REGISTRAR
26.10.984.	8405508/1	19.7.84: Integra el cuerpo de Colaboradores del Semanario "EL CHASQUE" de la C. de Treinta y Tres, recientemente adquirido por integrante del Mov. Por la Patria".-Eval.A-2.-(FE)
9.11.84.	8407082/ Pág.002	-23.8.84:Hizo uso de la palabra en la Convención Nacional del Partido Nacional llevada a cabo en el Palacio Peñarol,donde se aceptaron las remuncias de Wilson FERREIRA ALDUNATE a la presidencia y Carlos Julio PEREYRA a la Vice-Presidencia,proclamandose a la vez las candidaturas de Alberto SAENZ DE ZUMARAN y Gonzalo AGUIRRE a la presidencia y Vice Presideneia respectivamente.Se adjunta discurso pronunciado en tal oportunidad.(Páginas 9 y 10) .Eval:A-2.(KE)
03.12.8[illegible]	8405006/ 02	11.07.84:En la fecha se establece que el causante junto a Oscar LOPEZ BALESTRA y el Dr.Gonzalo AGUIRRE entre otros dirigentes del P.N., han realizado una evaluación de la campaña de movilización que realiza el P.N.concluyendo que la misma ha tenido poco éxito y que la identificación dentro de esas movilizaciones de integrantes del F.A.,incluyendo del P.C.,está provocando rechazo y críticas dentro de otros sectores del Partido, en especial en el interior del país.

...////

FECHA	DOCUMENTOS	214334 ANTECEDENTES A REGISTRAR
11/...		-06.07.84:En la fecha el Semanario "La Democracia" publicó un artículo autoría del causante titulado "El todo y las partes". Relata los hechos acontecidos en el país desde 1973, criticando a las FF.AA. y en general al Proceso.- Eval:A-2 (AR)
24.1.85	8407073/3	19.7.84.En la fecha se establece que:Se encuentra en la línea M.P.L.P. en el sector Mov. Nac. de Rocha y Por la Patria enel Partido Nacional por el Departamento de Treinta y Tres.-Eval.A-2.(SM)
07.02.85	8408167/19	26.09.84:En la fecha se establece, que el causante remplazó a Alberto ZUMARAN como Director del semanario "La Democracia", a fin de que ZUMARAN se dedique integralmente a la campaña presidencial.- Eval:A-1 (AR)
9.3.85	8501474/1	"EL PAIS" 10.02.85:Electo senador por el Partido Nacional para el período 85-90 en las Elecciones Nacionales de NOV/84.(ME)

fs.78

	DOCUMENTOS	214.334 ANTECEDENTES A REGISTRAR	Fs.79
12.6.85.	8503023/1	"JAQUE" 24.5.85 Pág.6: El causante fue nombrado Coordinador Ejecutivo del Semanario "LA DEMOCRACIA".-(FE	
17.06.85	8503047/1	"Ultimas Noticias" de fecha 16.05.85 informa que el causante ha dejado de ejercer la Dirección del Semanario "La Democracia", la que será asumida por el Sr.Wilson FERREIRA ALDUNATE.- (EG)	
21.6.85	8503[illegible]10	20.6.85.-Existe una crisis dentro del Ferreirismo el cual ha hecho que se postergara el Congreso de "Por la Patria" del 1ro de Junio para el día 26 de dicho mes [illegible]. Esta crisis tendría su origen en la conducción cerrada que está llevando a cabo Wilson Ferreira, siguiendo el estilo de D. Achard, quien junto a Carlos Arrosa son las personas de confianza de W.Ferreira. Quien a su vez utiliza a Ituño en los trabajos sucios, como lo fue la expulsión del causante de la Dirección de "La Democracia" haciendo el trabajo fino en Diputados en procura de obtenerla para W.Ferreira. Val. B-3.(LM)	

FECHA	DOCUMENTOS	214334-5 ANTECEDENTES A REGISTRAR fs. 79
9.7.85	8503428/1	13/6/85:En la fecha se establece que Germán ARAUJO, en oportunidad de brindar una charla en Fco.Solano López y Nancy,se refirió entre otros temas,al de los destituídos.En la oportunidad ARAUJO expresó que el causante,entre otros,integra la Comisión que entiende el tema, manifestando sus discrepancias con el accionar de dicho grupo.-Eval:A-1(AD)
20.7.85	8503384/01	-14.6.85: En la fecha se establece que: las relaciones Wilson FERREIRA-POSADAS, son problemáticas, en especial con Juan Raúl y Diego ACHARD, lo que se refleja en la relación con Wilson. La raíz del asunto podría estar en la unión del causante con Guillermo GARCIA GOSTA y fundamentalmente con LAFFITE, que según Juan R. FERREIRA significaba la reagrupación de un sector de derecha dentro de "Por la Patria".- Eval.A-1 (TL).-
3.9.85	8504479-1	17.8.85-"ULTIMAS NOTICIAS".-En la fecha se establece que el Secretariado sobre Derechos Humanos del Partido Nacional que preside el causante inició junto a Amnesty Uruguay (Filial Amnesty Internacional) la primera gestión conjunta.El causante menciona tener contactos con todos los Sectores del Partido Nacional, invitandolos a que designaran delegado para el recientemente constituído secretario sobre Derechos Humanos.Eval.B-1.(LM)

FECHA	DOCUMENTOS	214334-5 ANTECEDENTES A REGISTRAR fs. 80
7.9.85	8504790.1	-30.8.85.En la fecha se establece que posiblemente el causante estaria vinculado a la organizacion peruana "Sendero Luminoso".EVAL:B-3.(ON)
16.10.85	8504900.3	- 14.6.85.En la fecha integre la Mesa Redonda sobre el tema "La Educacion en la Democracia",realizada en el salon de actos del Inst.Normal "Maria Stagnero de Munar" ,como preambulo de la publicacion de la "Revista de la Educacion del Pueblo",en su segunda etapa.EVAL:A-1.(ON)
5.2.986.	8506625/12	27.11.85:En la fecha se establece que entidades que agrupan distintos sectores de las FF.AA. hicieron llegar a los medios de comunicación una nota expresando: que "ante la campaña de ataques sistematicos contra la familia militar, sus fuerzas morales y materiales declaran:"que la acentuación del revanchismo, historicamente ha sido un factor de perturbación social. Su firme apoyo a la Paz y al Sistema Republicano Democrático de Gobierno entre otros, al respecto el causante manifestó que "comprende que las FF.AA. se sientan molestas por algunas cosas que de ellas se dicen, pero tambien se tiene comprender que hay muchas cosas que no han tenido el coraje de depurar en su propio seno. Agregó que contra el revanchismo estan todos, pero uno

FECHA	DOCUMENTOS	214334 ANTECEDENTES A REGISTRAR fs. 81
		ya empieza a dudar pues hay una cantidad de hechos que si bien no estan fehacientemente comprobados, indican caminos de sospecha que en definitiva deberá dilucidar la justicia.-(Mal.A-1.-(FE)
21.4.86	8501646/1	22.2.985 "El País": Publica una lista del Mov."Por la Patria", convocando a los Convecionales electos por cada uno de los Deptos. del Interior del País y por Mdeo., figurando el causante entre ellos, a asistir a la Convención Nacional a realizarse el sabado 23 de febrero de este año, a las 9 y 30 horas en el Palacio Gastón Guelfi (Minas y Galicia). Invita además a los Convencionales Nacionales Suplentes y a su militancia, a presenciar dichas deliberaciones. (L)
07.05.86	8501632/01	21/02/85: Diario "LA MAÑANA": Figura en calidad de titular en una nómina de Convencionales del P.Nacional(Hojas de Votacion "W"). (Tu)
26/3/86	8505659/04	9/7/85 - En la fecha se establece la intención de Wilson Ferreira de crear dentro del Partido Nacional un Movimiento de corte socialista y nacionalista por ende anti-imperialista, con la finalidad de captar adherentes de sectores izquierdistas y ultraizquierdistas y no identificados como comunistas.- A tales fines se integró una Comisión formada por

FECHA	DOCUMENTOS	214334 ANTECEDENTES A REGISTRAR fs. 82 Fs. 83
		Oscar LOPEZ BALESTRA, Guillermo SERE, y Hugo ALONSO, para elaborar un programa de principos que contemplara el concepto del líder del "ferreirismo". Para colaborar con esta Comisión se cita al causante al historiador TORRES WILSON, Alemany VIÑAS y a José C.Williaman.-EVAL.A-2.-(U)
18/6/86	8506419/1	07/11/85 - Conjuntamente con el Senador Gonzalo Aguirre, mantuvo una audiencia con representantes de algunos gremios de la enseñanza (MIDES -Movimiento Independiente de Enseñanza Secundaria y EDIU -Educadores Demócratas Independientes del Uruguay) así como representantes del interior. En términos generales ambos admitieron la entrega de la Enseñanza a la izquierda, así como los perjuicios sufridos por gran número de funcionarios a raíz del reintegro de los destituídos por el régimen anterior. Reconocieron que los llamados "destituídos por la democracia" eran en su mayoría infundados legalmente y debían ser reparados. Finalizada la entrevista el Senador Gonzalo Aguirre telefoneó a Pivel Devoto concretando una audiencia para una hora más tarde.

FECHA	DOCUMENTOS	214.334 ANTECEDENTES A REGISTRAR	Fs.
		En la misma Pivel Devoto manifestó que los Consejos estaban sumamente politizados a la vez que se sentía reconfortado de recibirles.-EVAL.B-1.-(U)	
02/7/86	8601550/03	-16/4/86:Con motivo de la visita del Presidente Reagan a nuestro País del Sr. Alan GARCIA, se reunió la bancada de Legisladores del Partido Nacional, participando el causante entre otros. En dicha Asamblea censuró malestar el discurso pronunciado por el Sr.GARCIA ya que en el mismo hizo dedicatorias a Jorge BATLLE Y ORDOÑEZ, hecho que llevó a los Legisladores a querer romper relaciones con dicho Presidente y a dejar sin efecto la manifestación de apoyo preparada por el P.Nacional a efectuarse en la Plaza Independencia, basada en la amistad que hay entre GARCIA y Wilson FERREIRA ALDUNATE y J.R.FERREIRA. En virtud de estos acontecimientos se decidió que concurrieran a la recepción que se efectuaría por la noche los mencionados anteriormente y Luis ETCHEVERRY.EVAL:B-3.-(U)	
24.7.86	8600114.1	-JAQUE 9.1.86.Pag.12.Publica un reportaje al causante en el que se informa que cuarenta y ocho horas despues que el 27.6.73 las FF.AA dan el golpe de estado se presenta en Radio Oriental,donde el causante realiza audiciones radiales,un viejo servidor de la	

..//

FECHA	DOCUMENTOS	214334-5 ANTECEDENTES A REGISTRAR fs.84
	///...	-Partido Nacional de Treinta y Tres,el Sr.CROSA. Quien pide para hablar con el causante y le manifiesta:"Ya tengo a mi gente reunida en casa,estamos armados y esperando que ustedes nos indiquen que tenemos que hacer".Sobre esto un colaborador muy cercano àl causante:"Aquel hombre había juntado a sus vecinos,a sus hijos y estaba esperando ordenes,-Por supuesto que lo hicimos desistir de sus propositos".()N)
27/8/86	8603633/002	-14/8/86:En la fecha se establece que àl causante es firmante de un artículo aparecido en el semanario "LA DEMOCRACIA",en la que el titular hace referencia al Pacto del Club Naval.Asimismo el dirigente socialista José P.CARDOZO respondió através de "Alternativa Socialista",expresando que el artículo del titular se caracteriza además por las cosas que omite o calla sobre las negociaciones, en su designio de dañar la posición de quienes al acordar una formula digna para salur de la dictadura militar,tuvieron la misma línea de conducta que tiene hoy al defender,frente al mismo poder mi-

FECHA	DOCUMENTOS	214334 ANTECEDENTES A REGISTRAR fs. 85
		litar, los fueros de los Poderes constitucionales y en consecuencia la estabilidad de las instituciones democrática". Lo peor del ataque contima expresando José P. CARDOZO es que el titular efectua una acusación infamante, acerca de la sucia versión de que la permanencia de Wilson FERREIRA en la cárcel fue una condición para continuar las negociaciones, en tal sentido el titular manifestó: "entre los asuntos que no figuran para nada en el texto del Acuerdo está, pero nadie puede consinceridad afrimar que este asunto estuviera ausente de un pacto de salida". "Calla hechos notorios que de acuerdo con la acusación que formula, harían del Partido Nacional un encubridor o um complice de la "falsedad" y del "perjurio". Eval: B-2. (EE)
29.08.86	8603537/02	07/08/86: Se establece que: el canciller con respecto a una declaración emitida por el MLN(?) en donde anuncia retornar al camino de la lucha armada, el canciller manifestó que "hay un problema real que tienen que tener en cuenta todas las fuerzas políticas y sobre todo el gobierno en el sentido de que hay un deseo de justicia de la gente, si ese deseo no es atendido a través de los caminos previstos en la Constitución ese hace abrigar esperanzas descomunicadas de mucha gente". Finalmente señaló que ha habido otras manifestaciones de los tupamaros en las que afirman estar de acuerdo con las vías pacíficas". Eval. B-2 (E.

Fs. 1A.	DOCUMENTOS	214334-5 ANTECEDENTES A REGISTRAR
14.11.86	8604763/01	-30/10/86 Semanario BUSQUEDA pág.11: En un artículo sobre "alianzas" entre nacionalistas y frentistas, informa que el Senador Luis A.LACALLE manifestó sus discrepancias con el causante, quien en un acto público admitió la posibilidad de "explorar" la búsqueda de acuerdos entre sectores del P.Nacional y F.A..(TL).-
24/11/86	8604377/11	22/9/86.- El Partido Nacional presentó al Senado su proyecto de Ley de "Defensa de la Democracia y de los Derechos Humanos", con la firma de los senadores Guillermo GARCIA COSTA, Luis Alberto LACALLE, Gonzalo AGUIRRE y el causante.- EVAL.B-2.-(U)
28.1.987	8604061/32 A.-	11/SET-986: En la fecha se establece que se llevó a cabo una Mesa Redonda en la C. de Paysandú, sobre "problemática de los DD.HH. en el Uruguay". Este fue organizado por el Comité del Reencuentro de Paysandú y contó con la presencia del causante.- EVAL.: A-2 (EG)

FECHA	DOCUMENTOS	214334 ANTECEDENTES A REGISTRAR fs. 87
23/ 3/87	8609079/3	-20/11/86 "ESQUEMA" : Publica declaraciones del comandante en donde hace referencia a las Fuerzas Armadas propiciando la eliminación de los Liceos Militares con la clausura de los ingresos a los mismos desde el 1ro de Febrero de 1987/Asimismo propuso la creación de una nueva formula de revistar en las FF AA al a que llamó "actividad renovada" la misma sería optativa y alcanzaría a aquellos militares que deben pasar a retiro por límite de edad /También propuso que los servicios de inteligencia pasen a una "Dirección General de Información de Defensa" directamente dependiente del Ministerio de Defensa Nacional/Eval: E-2 (RE)
24/3/87	8605467/1	26/12/86 - BRECHA - Pag. 8 - 22/12/86 - En su calidad de Diputado del Partido Nacional, votó en contra la aprobación de la Ley de "Caducidad de la pretensión Punitiva del Estado" que fuera presentado por el Partido Nacional con el fin de impedir la intervención de la Justicia Civil en los supuestos delitos que se le atribuyen a "Militares y Policías" cometidos durante el Proceso Militar y que fuera aprobado por amplia mayoría del Partido Colorado y Partido Nacional.-(U)

FECHA	DOCUMENTOS	214334-5 ANTECEDENTES A REGISTRAR fs.88
6.4.87	3700669	En el quincenario "MATE AMARGO", del 17.7.86 , N°1, Pag.15, órgano oficioso del M.L.N.(TUPAMAROS), se publica un reportaje realizado al causante, sobre el tema de los derechos humanos, expresando que alguien tiene que responsabilizarse de lo sucedido.(CO)
06/ABR/987	3604895/10	21/NOV/985: En la fecha se realizó un acto frente a la Sede de la Suprema Corte de Justicia, luego de hacer marchas y manifestaciones. Frente a la Sede se desplegó una pancarta con la siguiente inscripción: "Por América Latina libre y sin desaparecidos, Juicio y Castigo a todos los culpables". En la oportunidad los organizadores llamaron al causante para que hiciere uso de la palabra, el que había concurrido con representantes del SERPAJ, al no presentarse tomó la palabra Mónica TORRES, argentina y miembro de FEDEFAM.- EVAL.: A-1 (EG)

Impreso en

FECHA	DOCUMENTOS	214.334 ANTECEDENTES A REGISTRAR fs 99
18.06.87	8701091/001	"LA DEMOCRACIA" del 24.04.87. Figura como integrante del staff de dicho semanario en calidad de Coordinador Ejecutivo. (AA).- Aporta (16) Ocupación: Coordinador Ejecutivo del semanario LA DEMOCRACIA.
08.07.87	8503521/40	04.07.85: Hace declaraciones en "La Democracia", sobre "AMNISTIA", entre lo que manifestó un total acuerdo de su persona y su partido por una "amnistía generosa".- EVAL:A-2 (Q)
03/8/87	8702318/1	ULTIMAS NOTICIAS -09/7/87 -Pag.5 - El próximo 13 de los corrientes contraerá enlace con Laura María VERISSIMO sólamente por ceremonia civil, dado que la futura cónyuge es divorciada. Como es sabido, tiempo atrás el causante, otrora sacerdote de Treinta y Tres, dejó los hábitos y se dedicó de lleno a su tarea en el Senado.- (U)
05/8/87	8702397/003	-Indica idem a Doc.8702318/1.EVÁL:B-2.(RJ)
22.12.987	8704016/01	18.09.987,"EL DIA",Pág.5:Publica una carta firmada por el causante,el Dr.Carlos MAGGI y el Arq.Mariano ARANA en caracter de integrantes del Consejo Editor del Diario LA REPUBLICA y el Dr.Federico FASANO como ...///

FECHA	DOCUMENTOS	214.334 ANTECEDENTES A REGISTRAR Fs.90
11/...		Director del mismo [illegible], en respuesta a una carta del Dr.Enrique TARIGO, en la que este cuestiona la "pluralidad" de dicho Diario y hace alusiones personales referente al Dr.FASANO y sus "ideas periodísticas".- (MR)
11/4/88	8800298/001	"EL CIUDADANO" No.1 pág.3 ENE/88: Figura como colaborador de este número de dicho mensuario.(RJ)
25/10/88	8803782/2	-14/10/88: Hizo uso de la palabra, entre otros, en la Mesa Redonda realizada en la Casa de la Cultura "ZELMAR MICHELINI" del P.G.P. y organizada por la juventud de dicho Partido, la cual tuvo como tema central "DEMOCRACIA-FF.AA.". Entre otras cosas, realizó una crítica a la actuación de las FF.AA. durante el proceso, a su doctrina y autonomía de ideología.EVAL: A-1.(RJ)
07/11/88	8803850/02	-Indica idem a Doc.8803782/2.EVAL: A-2.(RJ)

FECHA	DOCUMENTOS	84/334-5 ANTECEDENTES A REGISTRAR fs. 92
27/4/89	8901004/2	17/4/89-En la fecha se establece que: Eduardo CANET MACHADO hijo del ex-recluso CANET CISNEROS, Brum Uruguay se desempeña como su secretario privado.-Eval A-1 (R)
16.10.89	8802383 Pág.16	8/JUN/88- Participa como invitado especial y asesor de la reunión de la Comisión Sudamericana de Paz, que se realizó entre los días 8 y 10 de los corrientes en el Parque Hotel, donde entre otros temas se trataron "La Seguridadn Democrática Regional", una "Concepción Integral de Seguridad" y el "Narcotráfico". Eval B-2. (A).
31.10.89	8902777/1	-27/ABR/89:"LA RAZON":Anuncia su alejamiento de "Por la Patria" e integración al Movimiento Nacional de Rocha en apoyo a la candidatura de Carlos Julio Pereyra a la presidencia.-(SM)

MICROFILMADO 21 NOV 1989

... DE COMANDANTE EN JEFE -214409-5

S I D

Ficha No. ...

...GADO ADVEX .... Maria Cristina ....
Apellidos — Nombres

DOCUMENTOS: C/C. .... C/I. 998.910 ....
Serie — No. — No. — Dpto.

OTROS DOC. ....
Pasaporte — Lib. Enrol. — etc.

NACIMIENTO: 40 años (1983) ....
Fecha — Lugar

DOMICILIO: Quijote 2523 apto.602 ....
Calle — No. — Teléf. — Ciudad o Localidad

PROFESIÓN U OCUPACIÓN: ....

LUGAR: .... CARGO: ....

IDEOLOGÍA POLÍTICA: .... CLASIFICACIÓN: ....

DATOS COMPLEMENTARIOS casado ....
Est. Civil — Conyuge

....
Otros familiares

214409

FECHA	DOCUMENTOS	ANTECEDENTES A REGISTRAR
17.01.84	Doc.33486-Pag.002	29/DIC/83: Detenida por la Guardia de Granaderos a raíz de los disturbios provocados por unas 200 personas, alrededor del Edificio de 18 de Julio 2294 donde German ARAUJO, culminaba su ayuno.-Eval:4-1.- (SM)

MICROFILMADO 01 AGO. [illegible]

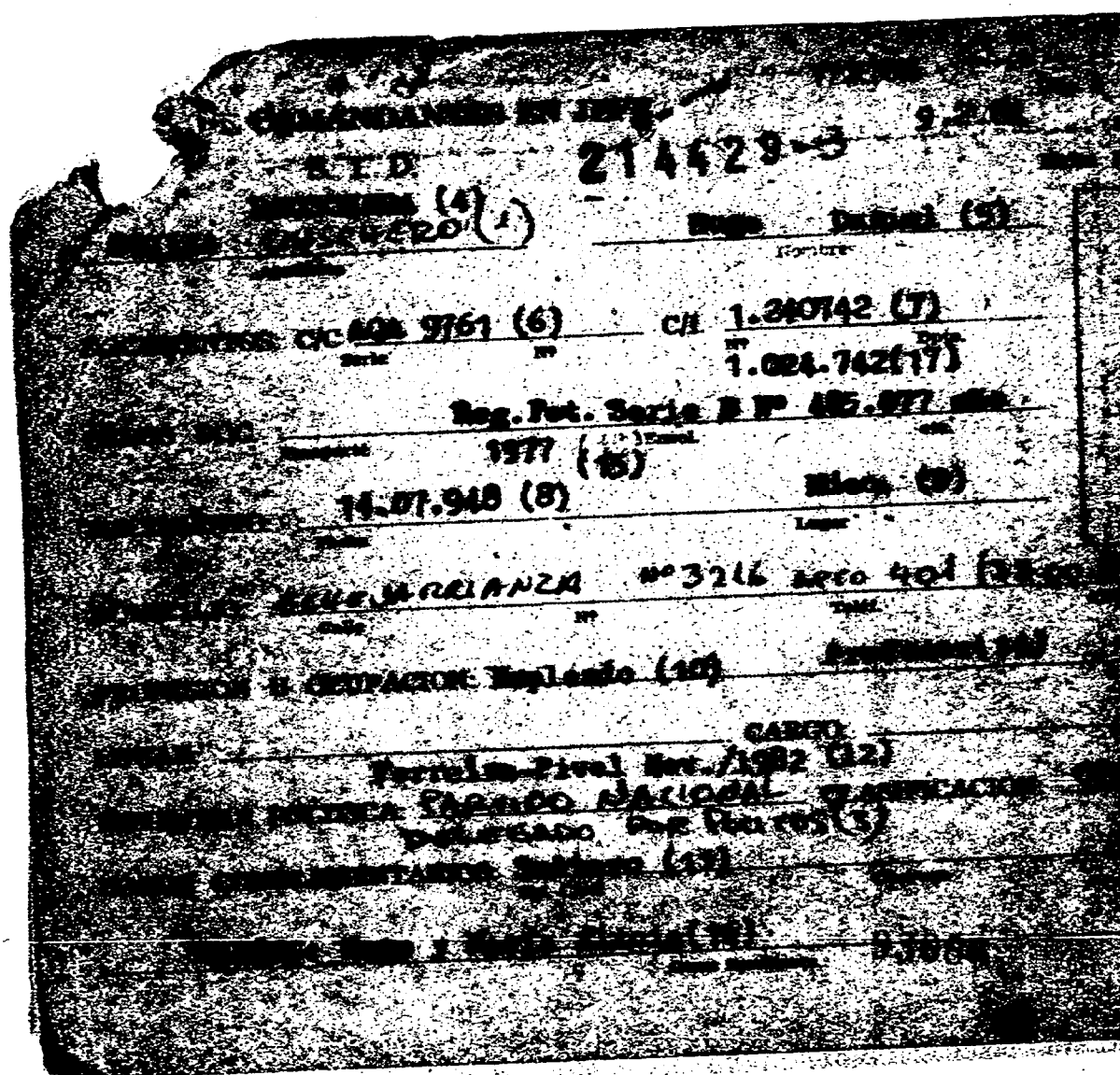

Fecha	Documento	21 ANTECEDENTES A REGISTRAR
26.7.80	D.0207	-Figura entre los posibles firmantes de un Manifiesto del P.N. denominado "El Partido Nacional a los Uruguayos" que apareciera en el Boletín Nro. 20 "DESDE URUGUAY" a fines de octubre del 79, en el que se plantea una [illegible] da solución a la vigencia de las libertades públicas, libre discusión pública y amplia participación popular referente al Texto Constitucional, el reintegro de la tividad sindical y la modificación de la Política [illegible] mica causante del deterioro progresivo y acelerado [illegible] salario real.- Eval: B-2 (N).-
16.6.82	B.17785	- Integra junto a otros el "Comité de Formación" de [illegible] DINADORA DE LA JUVENTUD DEL PARTIDO NACIONAL.- Eval:
12.08.82	17678	Integrante de la Mesa Ejecutiva y de la Coordinadora de [illegible] pertenecientes a la Coordinadora de la Juventud del Partido [illegible] Eval.B-2 (GR)(LA) Judicial (1) y (2) y (3)
19.8.82	17900	-Figura en el 5to. lugar de la lista de candidatos [illegible] vencionales por la Coordinadora de la Juventud del [illegible] para las elecciones internas. Cabe destacar que esta Coordinadora dirigió a [illegible] mencionada lista, dos documentos a Wilson [illegible] los J. PEREIRA, en los cuales expresa entre otras [illegible] que: los integrantes de la lista antes mencionada [illegible]

...///

DOCUMENTOS		ANTECEDENTES A REGISTRAR
	214429	
	18721	Figura en el 66 lugar de la lista ACF del Partido [illegible] Agrupación Mov. por la Patria y Nac. de Rocha Dpto. de [illegible] como candidato para integrar los Deliberantes Departamentales y Convenciones Nacionales en las Elecciones internas de los PP. PP. del 28 de Noviembre de 1982. (D)(MB) Indica (4) al (11)
16.10.82	—	Por Oficio Nº. 898/82 el S.I.D. comunica a la Corte Electoral, que de acuerdo [illegible] iciones vigentes, no existen objeciones para que el causante integre la lista de referencia. (D)(MB)
29.10.82	21696	-Asistió en calidad de orador a la inauguración del local de la Coordinadora Pocitos. En la parte oratoria trató [illegible] lo posible de mantener el tono de los discursos del [illegible] caná, pero sin llegar a la altura de aquellos. [illegible] destacaron en la parte oratoria SILVA Diego, [illegible] do, etc. En la mencionada inauguración se gritaron [illegible] consignas como "LIBERTAD, LIBERTAD PARA TERRA Y SA[illegible] Eval: B-1 (M).-

DOCUMENTOS	UBILLA, Hugo Fs 4 21442	ANTECEDENTES A REGISTRAR Fs 4
///...		ron no aceptar que fuera modificado el orden de la misma al ser intercalada con las demas listas de los movimientos representativos partidarios. En el 2do. documento expresa su preocupación por la disputa electoral, ya que esta podría desviar a los dirigentes del verdadero objetivo que es "derrotar a la dictadura y restaurar las libertades". Asimismo es de hacer notar que el causante integra el núcleo de personas que han elaborado los documentos antes mencionados.--Eval.F-3.--(TJ)
3.9.82	D.18502	-Por decisión de la Coordinadora de la Juventud del Partido Nacional fue enviado al programa de "Tomándole el pulso a la República", conjuntamente con Mónica CAISALES y [illegible] SILVA.Eval; B-2 (M).-
2.10.82	D.20371	-Integra junto a CORBO Daniel, Antonio GUIMARAENS y otros el Consejo Editorial que está preparando la realización de unos cuadernos de Estudios Políticos del Partido Nacional cuya intención es que sean elaborados a nivel intelectual. La parte administrativa estará a cargo de Laura GAMBLE, Pablo ITHURRALDE y Luis A. DE MELLO.Eval: B-2 (M).-
7.6.83	27000/2	Indica idem al doc. 25940 y 17678/82 [illegible]

FECHA	DOCUMENTOS	21429 ANTECEDENTES A REGISTRAR Fs 5
2.3.83	24306/83 Reg. con (A) (BC)	28.2.83: En la fecha por vía ONDA, viajó a Porto Alegre, probablemente, a entrevistarse con Wilson FERREYRA ALDUNATE. Eval.A-1.-(FE)
13/1/83	23691/025	Electo 64 titulares del Organo Deliberante Nacional del Partido por el Departamento de Montevideo Hoja de Votación A.C.F de acuerdo al resultado de las Elecciones Internas de los Partidos Políticos habilitados, efectuadas el 28-XI-82. — Eval. A-1 (BB). Indica 12 j 13
3.6.83	24701/11	3.3.83. En la fecha se establece que figura como candidato de la lista ACF Movimiento "Por la Patria" y "Nacional de Rocha" para la elección del Directorio del P.N. en el 10mo. lugar de los suplentes. Eval. A-1. (ME)
8.7.83	28279/1	4.7.83 - En la fecha se establece que fue confirmada su concurrencia a la reunión celebrada en VIAMAO los días 2 y 3 de los corrientes, habiéndose alojado con los demás participantes en el Hotel Plaza de la ciudad de Porto Alegre. El evento no contó con cobertura periodística no habiendo trascendido lo tratado, y contó con la presencia de JUAN RAUL FERREIRA. Eval: A-1 (OO)

	DOCUMENTOS	2144,2 Hgo Fs 6 ANTECEDENTES A REGISTRAR Fs 6
[illegible]	D.21694	Usó de la palabra en un acto organizado por la Coordinadora Pocitos (lista A.C.F.),que se llevó a cabo el 23.10.82 con motivo de la inauguración del Comité Central (Avda. Brasil 2633).Al mismo concurrieron entre 200 y 300 personas.-(II) Eval.A-1
23.2.83	D.24550 Pag.004 (BA)	"LEALTAD"16.2.83: Integra la lista de colaboradores de la revista "LEALTAD", organo oficial de la Agrupación"Gral. Aparicio Saravia" del Departamento de Tacuarembó.- (Y)
15.3.83	24884/83	"LEALTAD" 1.3.83 - Publica un artículo de su autoría titulado "Brizola, el ave Fenix", en el que se muestra partidario del mismo, considerándolo como un líder que puede transformarse en el gran conductor de las fuerzas políticas progresistas de Brasil.(OO)
17.3.83	25039/83	-01.Marzo/83:Abandonó nuestro país por la frontera "CHUY", regresando el 03.Abril/83.Evaluación:A-1(KE) -Es de destacar que posiblemente el causante se habría reunido con el requerido Wilson FERREIRA ALDUNATE.Evaluación: B-3.(KE)
5/4/83	25319	Indica Idem. Doc. 25039 Eval: A - 2 (R)

[illegible]	[illegible]	[illegible]
[illegible]	[illegible]/1,3	16.4.83. Integran conjuntamente con [illegible] [illegible] [illegible], Antonio GUIMARAENS, [illegible] [illegible] GUTIERREZ y Diego SILVA, el grupo [illegible] "Cocina" que funciona en forma clandestina [illegible] la Coordinadora del la Juventud del P. [illegible] principal actividad de este grupo es la [illegible] y elaboración política. Del mismo surgió la [illegible] formar una estructura política a nivel [illegible] una a todos los radicales del Partido [illegible] cha idea fue planteada en la reunión de [illegible] realizada en la C. de Porto Alegre con la [illegible] de Juan Raúl FERREIRA formandose en la [illegible] una comisión la cual intégra el causante, [illegible] misión de organizar el pensamiento del grupo. [illegible] hacer notar que dicho lanzamiento se [illegible] Plenario de Coordinadoras que está citado [illegible] as 16 y 17 de abril de 1983. Eval.B-2.([illegible])
2.5.83	26310/04	Dirige la "Corriente Popular Nacionalista" [illegible] cientemente , que conduce las [illegible] ventud del Partido Nacional Eval.[illegible] ([illegible])
[illegible].6.83	[illegible]475/57	Indica idem doc. anterior. [illegible]

	DOCUMENTOS	ANTECEDENTES A REGISTRAR
		214428
[illegible]	26443/2 P.D.	-29.4.83-Asistió a una reunión de [illegible] lista [illegible] del Partido [illegible] [illegible], con el fin de designar la [illegible] del órgano. Eval:A-1(E).-
[illegible]	26984/4 P.D.	-21.5.83.-Concurrió a un acto [illegible] al ex-Presidente de la Cámara de [illegible] GUTIERREZ RUIZ en el Cementerio del [illegible] colocaron una ofrenda floral, no [illegible] toria. Eval:A-1.(EE)
[illegible]	[illegible]/2 P.D.	-29.5.83.-Ingresó a la Casa de [illegible] [illegible] una reunión del [illegible] con el fin de tratar el [illegible] de la coalición de [illegible] Patria" bajo la sigla [illegible]
4/7/983		Se hizo fotocopia para el Dpto. III/[illegible] -
14.7.83.	D.28332/06	- Indica IDEM. Doc.28[illegible], "Aportando que dicha [illegible] se realizó en el Colegio Nueva Sanhora de [illegible] Maristas).-Eval.A-1.-(EE)

UBILLA BRUSCHERA HUGO DANIEL

	DOCUMENTOS	214420 ANTECEDENTES A REGISTRAR Fs 9
[illegible].7.83	28551/1 al 3	Ampliando información de fecha 4.7.83 se establece que conjuntamente con Juan Raúl FERREIRA, Diego ACHARD CANABAL y Julián Luis MURGIA AZPIROZ recibieron al grupo que viajó desde Montevideo para asistir a la reunión de VIA MAO, concurriendo posteriormente en compañía del FERREIRA hacia el Hotel CONCEICAO II, de donde retira un [illegible], regresando a la Rodoviaria. 3.7.83 - Desde el domicilio de ACHAR CANABAL salen en un vehículo hacia el lugar de reunión, que fue el Colegio Nossa Senhora Das Gracas de la localidad mencionada, siempre acompaña por Juan Raúl FERREIRA, retirándose de la misma en horas de la tarde. Cabe destacar que la reunión contó con medidas de seguridad. En horas de la noche se embarca hacia Montevideo junto con otros concurrentes al encuentro. Eval: A-1 (OO)
15.7.83	28605/1	14.7.83. Según declaraciones de Amalia ALONSO presuntamente hay una organización alemana que financiaría el "Instituto de Estudios" de la Corriente Popular Nacionalista, del que sería Director el causante. Eval. B-3. (ME)
	19.7.83	Memo(A)1564/83 para la 2a. Div. [illegible].-(1).-
28.7.83	28274/01	- Indica Idem. Doc. 28279 de fecha 4.7.83.- Eval.: A-1. (MB)
30.7.83	. . . .	Se hizo fotocopia para Analistas.- (UU)

FECHA	DOCUMENTOS	214429 ANTECEDENTES A REGISTRAR Fs 10
[illegible]	29072/9 y 13	30.8.83 - Dictará una charla sobre el tema "Un caso particular, el Ruralismo", dentro del ciclo que organiza el Foro Juvenil, órgano asesor de las Pastoral Juvenil, titulado: "Historia Política para las nuevas generaciones", que se desarrollarán en la Asociación Cristiana de Jóvenes. Ind. 14 Eval: A-1 (UU)
8-8-83	29156/001	31-7-83 Se pudo constatar que en la fecha, el causante estuvo en la C. Paysandú, con Bernardo Berro, Diego Silva y Gabriela Barranco, en el coche marca FORD mat. D-[illegible]; no lográndose establecer con que dirigentes se reunieron. Asimismo se constató la presencia del causante y los ya mencionados, como también de Daniel Silvestre, en la misma fecha, en la C.Salto, donde se reunieron con dirigentes de la Juventud Dptal. de la lista "JAB". Se destaca que en estas reuniones se les explicaría a los convencionales, sobre el Congreso que la CPN realizaría el día 7-8-83 en su local partidario. Eval.A-2 (SI).
10.8.83	[illegible]237/01	-5.8.83: en plenario de la "corriente Popular Nacionalista" se discutió la participación en la movilización programada para el día 6 de los corrientes; la CBI resolvió no participar por temor a la detención de Manuel FLORES SILVA. Luego de una arenga del causante en favor de participar se resolvió mantener la resolución de un Plenario anterior de ir a 18 de Julio y Ejido a las 17.00 .- Eval.:B-2.- ([illegible])

FECHA	DOCUMENTOS	ANTECEDENTES A REGISTRAR
		UBILLA HUGO DANIEL
		214429
[illegible]	28890/001	El causante concurrió al encuentro que [illegible] en Porto Alegre, los días 2 y 3 de [illegible] tre JUAN RAUL FERREIRA y miembros de la [illegible] Popular Nacionalista". Se establece que [illegible] ro uno de la Coordinadora Pocitos, integ[illegible] la "cocina", agregando que es considerado [illegible] bro de la "Corriente", estimándose sería [illegible] ñero ideal de CARLOS PITA. Agrega que tiene [illegible] problemas personales debido a que el padre [illegible] delante suyo, aportando que tomaría y [illegible] sexual. Se destaca que JUAN [illegible] dicional del causante. Se presume que en [illegible] gre se realizaron dos tipos de reuniones: [illegible] vel general, con la asistencia de todos [illegible] tes y otra reducida entre el causante, [illegible] FERREIRA, [illegible] BERRO, AMALIA ARONSO, [illegible] GUILLERMO VAN DER LAAN. Eval. B-2 (SI).
22-8-83	29564/001	23-8-83. Dictará una conferencia en la [illegible] Cristiana de Jóvenes sobre el tema: "[illegible] cular: Ruralismo". 9-9-63. Figura como Vice-Presidente de [illegible] Uruguaya Pro-Amnistía para los presos [illegible] líticos de España y Portugal. 24-11-81. El Boletín clandestino "[illegible] 10/81 nombra a los responsables de la [illegible] Semanario "La Democracia" entre los [illegible] su nombre. Figura como integrante de la [illegible] Agrupación Mov. Por la Patria y [illegible]

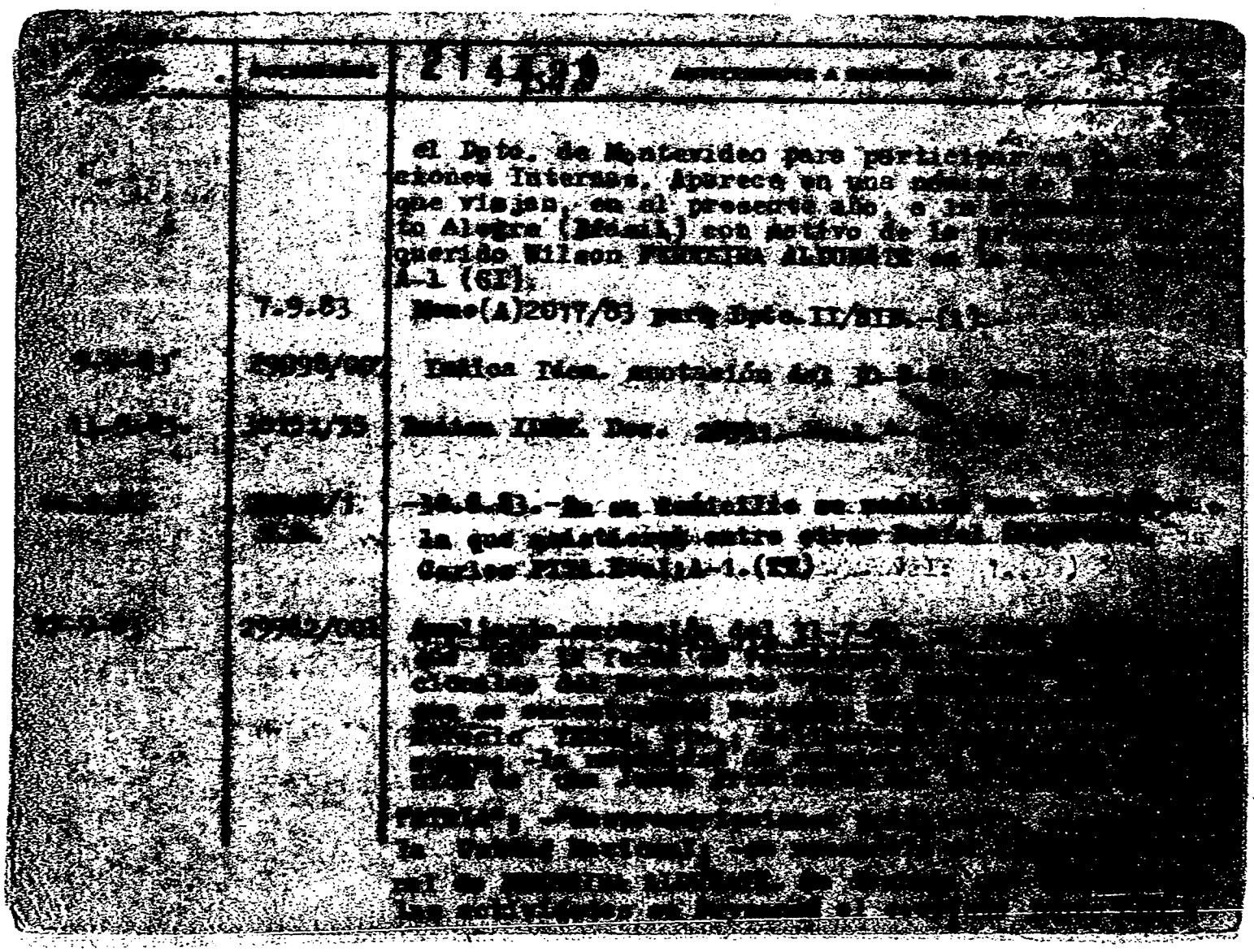

[illegible]	[illegible]	[illegible]
[illegible]	30137/4	-23.8.63 [illegible] conferencia [illegible] [illegible] [illegible] ya Pro Amnistía para los [illegible] cos de España y Portugal. [illegible]
[illegible]	30881/17	2.1.62 - [illegible] 2.8.62 - [illegible] 3.1.63 - Ingresso a [illegible] Chuy [illegible] 1.3.63 - Ingresso a Brasil [illegible] 3.3.63 - [illegible] a Brasil [illegible] 2.4.63 - Sale de Brasil [illegible] 3.5.63 - Ingresso a [illegible] 3.7.63 - Sale de Brasil [illegible] R-1 (60)

FECHA	DOCUMENTOS	214429 ANTECEDENTES A REGISTRAR
11.10.83	30673/9	-Indica Idem. Doc. 29072 anotación del 30.8.83.- Eval.:A-1.- (MB)
25.10.83	31528/1 y 2	15.10.83 - La C.P.N. viajó a Rivera a entrevistarse con el grupo CUARE, donde le dieron los lineamientos de su política para que éstos lo estudiaran. Posteriormente se hizo una Conferencia en la Junta Local de Santa Ana iniciada por el Presidente de la Junta quien manifestó su solidaridad con el pueblo uruguayo. A continuación el orador hizo uso de la palabra excusándose por "los ciudadanos brasileños detenidos y torturados en nuestro País", expresando que el pueblo no era culpable de ello. La C.P.N. fue consultada sobre la situación económica nacional y sobre el problema de la amnistía. Se marcó el rechazo a la posición de Wilson en Colombia, manifestando que el último era el objetivo más próximo y dijo "en el Uruguay hay un infierno en Punta Rieles y que hay que luchar para abrir sus puertas".-Eval:3-2 (CC)
8.12.83	32662/1	3.12.83 - Se efectuará en el local de la calle Colonia el Congreso de Institucionalización de la Corriente", presumiéndose que el compañero [illegible] para integrar el Directorio y Juan [illegible] como secretario. Eval:B-2 (CC)

[illegible]	[illegible]	UBILLA Hugo ANTECEDENTES A REGISTRAR
		214429
[illegible]	[illegible]/2 P.D.	-4.12.83.-En el Congreso Nacional realizado por la Corriente Popular Nacionalista "Opción [illegible] del P.Nacional",el causante fue electo para integrar el Ejecutivo Nacional.Eval:A-1.(TT)
[illegible].12.83	32750/002	-Indica idem Doc. 32662/83. Eval B-2 (BR).-
22.12.83	32883/3	3.12.83 - En el Congreso de la C.P.N. [illegible] para integrar la Mesa Ejecutiva por [illegible] ratificó la necesidad del inmediato [illegible] son, de una Amnistía y del [illegible] cciones para ABR/84.Eval:A-1 (OO)
10.1.84	8400015/3 P.D.	-30.12.83.-Detenido por haber participado [illegible] nifestación realizada por la [illegible] 29 de los corrientes,quién manifestó [illegible] apoyo moral a José Germán [illegible] estado en tres oportunidades anteriores [illegible] salía al balcón. Recuperó su libertad.Eval:A-1.(TT)
25.2.84	8400261/35	Aporta información ya registrada [illegible] A-1 (OO)

	DOCUMENTOS	214428 ANTECEDENTES A REGISTRAR
13.1.84	32992/2	11.12.83:Concurrió a la reunión que mantuvo el [illegible] rido Wilson FERREIRA ALDUNATE con la Corriente Popular Nacionalista.Eval A-1 (BR).-
3.2.84	8400039/004	13.12.83Indica idem Doc. 32820 aportando que se designó como Presidente a Wilson FERREIRA ALDUNATE y como Secretario,al Presidente de C.N.T.,y Raúl FERREIRA SIENRA.Eval A-1 (BR).-
.2.84	33486/004	29.12.83: Se establece que el cautante fue detenido por la Guardia de Granaderos donde se encontraba alojado a raíz de los disturbios provocados por [illegible] 200 personas con motivo de la finalización del sepelio de Germán ARAUJO (Director de OE 30 La Mañana) [illegible] al Edificio 18 de Julio 2294.Eval.A-2 (BR)
2.5.84	8402882/4 P.D.	25.4.84:Hace uso de la palabra en un [illegible] tuna "Libertad", llevada a cabo en [illegible] cato de Telecomunicaciones sito en [illegible] Eval.(BR)
4.5.84	8402842/2	[illegible]pliando anotación anterior se establece que dicha [illegible] están organizadas por la Mesa Coordinadora de [illegible] tatales.Eval: A-2 (CO)

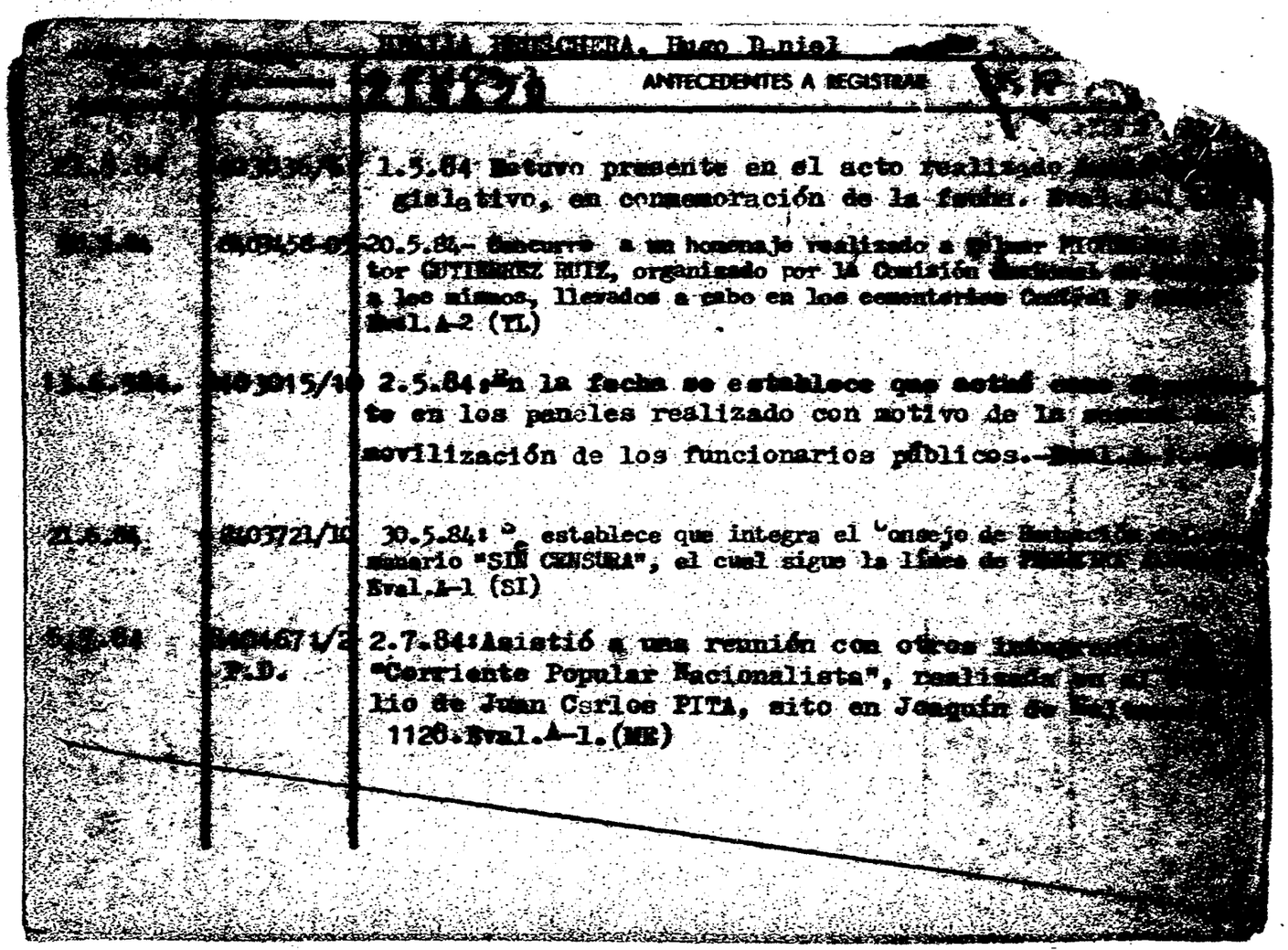

[illegible] BRUSCHERA, Hugo Daniel

[illegible]	[illegible]	ANTECEDENTES A REGISTRAR
[illegible]	[illegible]	1.5.84 Estuvo presente en el acto realizado [illegible] gislativo, en conmemoración de la fecha. [illegible]
[illegible]	[illegible]	20.5.84.- Concurre a un homenaje realizado a [illegible] tor GUTIERREZ RUIZ, organizado por la Comisión [illegible] a los mismos, llevados a cabo en los cementerios Central [illegible] Eval.A-2 (YL)
[illegible]	[illegible]03015/10	2.5.84: En la fecha se establece que actuó [illegible] te en los paneles realizado con motivo de la [illegible] movilización de los funcionarios públicos.- [illegible]
[illegible]	[illegible]03721/10	30.5.84: Se establece que integra el Consejo de [illegible] manario "SIN CENSURA", el cual sigue la línea de [illegible] Eval.A-1 (SI)
[illegible]	[illegible]4671/2 P.D.	2.7.84: Asistió a una reunión con otros [illegible] "Corriente Popular Nacionalista", realizada [illegible] lio de Juan Carlos PITA, sito en Joaquín de [illegible] 1128. Eval.A-1. (ME)

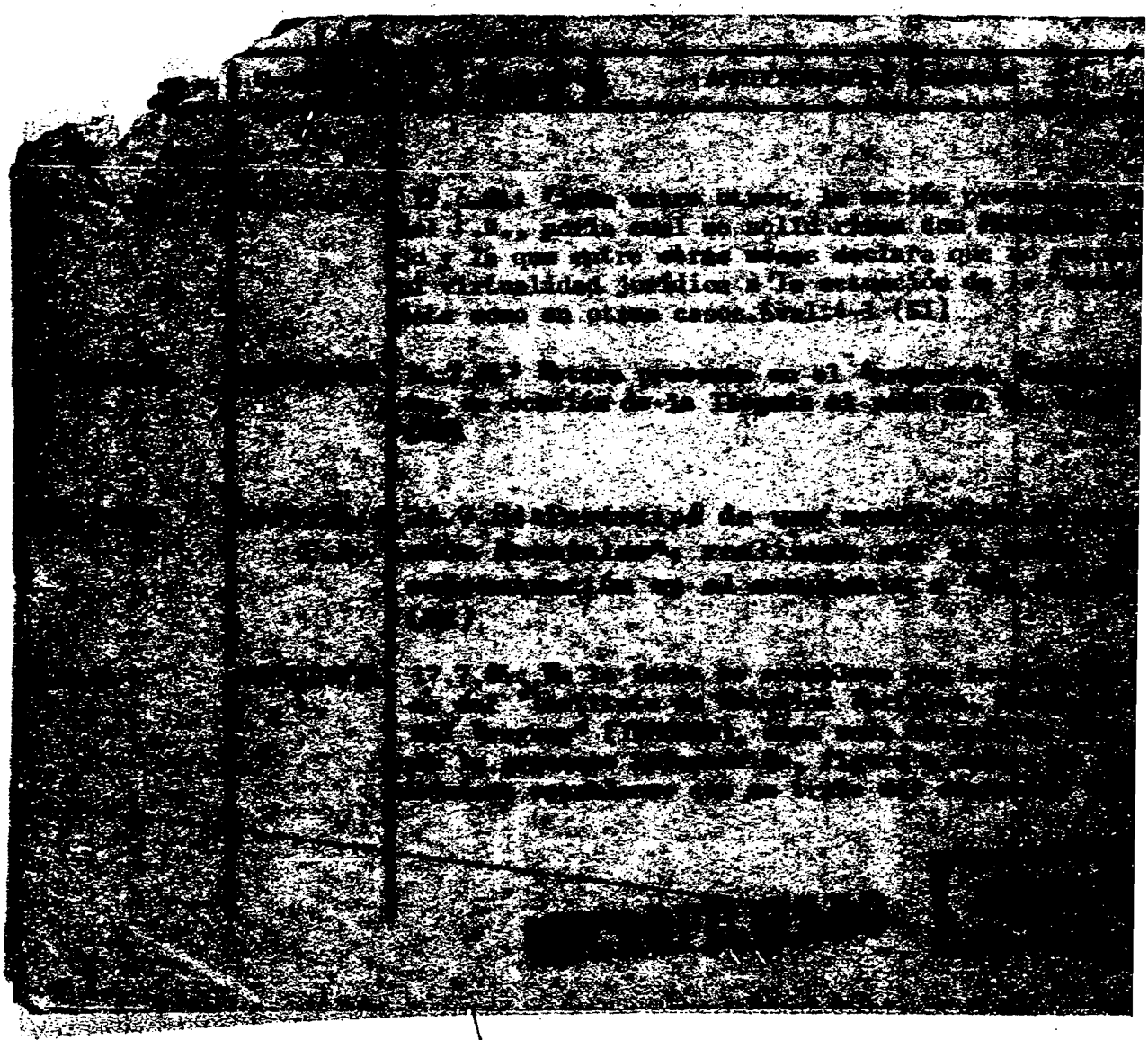

UBILLA BRUSCHERA Hugo Daniel F.19

214429-3

FECHA	DOCUMENTOS	ANTECEDENTES A REGISTRAR
9.8.84	8405511/001	-Indicaiidem doc. 8405555, aportando que en dicha manifestación son observadas las siguientes pancarta "LOTERIAS Y QUINIELAS" "EMPLEADOS POSTALES" "PRIMARIA PRESENTE" "UNIVERSIDAD DE LA REPUBLICA" "PIT-CNT" "SUANP" "UMTRA" "FERROVIARIOS" "F-ANCAP" "AUTE" "O. S.E" "ESTATALES DESTITUIDOS" "MINISTERIO DE INDUSTRI "UNTRADE" "D.G.S.S." "ADEOM" "AFUTE" "FMTOP" "AEBU" "D.G.I.""PLUNA". Eval.A-1 (TL).-
28.8.84	8407223/3 P/D	24.8.84:Contestó diversas preguntas, en una charla r alizada en el local del Sindicato Unico de la Admini tración Nacional de Puertos, denominada "CONCERTACIO que versaron sobre los temas movilizacion, posicion de cada partido frente a los comicios y s nciones a plicadas a funcionarios públicos.Eval.A-1.(ME)
5.9.84	8407397/3 P/D	1.9.84:Estuvo presente en un recital denominado " NEEL VIGLIETTI CANTA A SU PUEBLO", realizado por el nombrado llevado a cabo en el Estadio Luis Franzini organizado por ADEMPU, PIT, CNT y ASEEP,entre otr Eval.A-1.(ME)
20.9.84	8402998/014	-Indica idem doc. 8402882. Eval.A-2 (TL).-

FECHA	DOCUMENTOS	21429-3 ANTECEDENTES A REGISTRAR fs.20
7.12.984.	8410660/01 P/D	16.12.984: Estuvo presente en una Asamblea de la ente Popular Nacionalista llevada a cabo en el local Platense Patín Club". Eval.A-1.-(FE)
1.2.85	8409402	"LA HORA" -.22.8.84 - En la Pag. 5 se informa idem doc. 8409 (00)
11.3.85.	8501647/1	-25.2.85-"EL DIARIO": Al instalarse el nuevo Directorio del Partido Nacional, integra el mismo en representación de la Corriente Popular Nacionalista".(KE)
18.3.85	8501597	"EL PAIS" 10.1.85 Electo sesto Suplente a la Cámara Diputados por la Lista "W", sector Sub Lema "Adelante con Fe" por el departamento de Montevideo en las Elecciones Nacionales de Nov. 1984.(LM).
15.4.85	8501085/1	6.2.85.- Se establece que el causante fue designado por J. R. FERREIRA para la dirección de la Secretaría de Asuntos Sociales, el cual es considerado elemento de primer nivel de la Corriente Popular Nacionalista. Eval. B-2 (EM)

FECHA	DOCUMENTOS	14429 ANTECEDENTES A REGISTRAR fs.21
29.4.85.	8502355/1	-11.4.85: Se ha obtenido información de que el causante estaría desarrollando una tendencia ultraizquierdista dentro de la Corriente Popular Nacionalista, la cual consistiría en tratar de que dicha Corriente se desligue de Wilson FERREIRA afirmando a su vez vinculos con el P.C. y "26 de Marzo" a nivel sindical y especialmente el último nombrado a nivel estudiantil. Cabe agregar que el causante es considerado como elemento de "Fuerza" dentro de la Corriente Popular Nacionalista contando con varios seguidores. Eval: B-3. (KE)
4.5.85	8501842	14.3.85.- En la fecha se establece que en la reunión realizada por los parlamentarios para aprobar la ley de Amnistía General e Irrestricta en la cual el causante planteó duras críticas y obligó ala Mesa Ejecutiva Nacional a reunirse durante tres días seguidos para tratar el tema, en uno de los cuales planteó su frente al hecho de no haberse aprobado la amnistía general e irrestricta no estaba de acuerdo, que se sentía más compañero de Raúl Sendic que de

FECHA	DOCUMENTOS	214.429 ANTECEDENTES A REGISTRAR fs. 22
		también manifestó que a él le resultaba inc... que estos luchadores pòpulares quedaran en manos de la Suprema Corte de Justicia, que era una Corte ... cista. Luego dejó a entender que la Ley no solo ha... sido negociada a nivel político sino que también ... saba el tema de algunos "cargos". Eval. B-2. (LM).
17/7/985.	8502372/01	11.4.85: En la fecha se establece que la ... C.P.N. que responde a la ideología del ..., las ... gociaciones con el Mov. "26 de Marzo" pautada ... efectos de lograr un acuerdo para impulsar ... la proxima Convención de la F.E.W. Los ... a través de los miembros de la C.P.N. José ... SILVESTRI y Pablo VAISBERNA. Eval. B-6.-(PS)
29.11.85	8506395. 004.	-Indica idem anotaciones ya registradas en la ... Aporta: 17.06.80. El Boletin Exterior del PCU ... 1979 publica el texto integro de un manifiesto ... Partido Nacional a la Nacion, con motivo de ... cumplido el 1/9/79 el 75° aniversario de la ... de Aparicio Saravia. El documento está firmado ... 234 dirigentes del Partido Nacional figurando ... causante entre ellos. ..///

FECHA	DOCUMENTOS	214429-3 ANTECEDENTES A REGISTRAR fs.23
	..///	-05.05.83.Asistio a una reunion de Convencionales ACF,convocada por el Movimiento de Rocha,para [illegible] otros,asuntos,designar la autoridad provisoria del organo Deliberativo Departamental. -06.05.83.Se informa que es firmante de una recomendacion al directorio del Partido Nacional,para que conjuntamente con otros Partidos Politicos y Asociaciones Gremiales formula una una propuesta que consigna una "amnistia general",que englobe varias situaciones que se establecen. EVAL:A-2.(ON)
23.4.86	8501646/1	22.2.85 "EL PAIS": Publica una lista del Mov. "[illegible] Patria, convocando a los Convencionales electos [illegible] cada uno de los Dptos.del Interior del País y [illegible] Mdeo,, figurando el causante entre ellos; para asistir a la Convención Nacional, a realizarse el [illegible] febrero de este año, a las 9 y 30 horas en el [illegible] cio Gastón Guelfi (Minas y Galicia). Invita además a los Convencionales Nacionales [illegible] tes y a su militancia á presenciar dichas deliberaciones. (L)

FECHA	DOCUMENTOS	214429 ANTECEDENTES A REGISTRAR fs.24
5.5.86	8601364-1	04.04.86.-En la fecha se establece que Carlos PITA y el causante pidieron que se dejara constancia en actas lo expresado por W.FERREIRA quien hizo que ZUMARAN firmara el acuerdo antes de viajar a GUATEMALA expresándole:"firmá y andate que yo arreglo". Eval.B-2.(LM)
12.05.86	8501632/-01	21/02/85: Diario "LA MAÑANA": Figura en calidad de titular en una nómina de Convencionales del P.Nacional por el Dpto.de Mdeo.(Hojas de votacion "W")(LM)
30/5/86	8601393/1	6/4/86 -"LAS BASES"-El pasado 2 se reunió el Directorio del Partido Nacional para evaluar los resultados del"acuerdo nacional", existiendo desacuerdos internos dentro del Partido. Presentó sus quejas por lo que entiende una falta de respeto por haberse firmado el acuerdo político cuando aún el Directorio no había terminado su estudio.-(U)

FECHA	DOCUMENTOS	214429 ANTECEDENTES A REGISTRAR
26.06.86	8503629/002	- 19/06/85: Se reune la Mesa NACIONAL para discutir la propuesta de Wilson FERREIRA en la creación de una confederación de los grupos del P.Nacional con la incorporación también de la C.P.N, manteniendo cada uno su identidad y autoridades propias. El causante y Amalia ALONSO comparten la posición de Carlos PITA, en que significaría la destruccion de la C.P.N., los restantes participantes de la Mesa estaría de acuerdo con la incorporación. EVALUACION: B-2.-(GM)
30.6.86.	8602449 /1	27.5.86: En la fecha se establece que el causante perdió su puesto en el Directorio del P. Nacional por sus faltas reiteradas a las sesiones.-Eval.B-2.-(FE)
09/7/86	8503718/5	23/2/85-Integra el nuevo Directorio partidario electo en la fecha por la Convención del Partido Nacional.-EVAL.A-2.-(U)

Impreso en

FECHA	DOCUMENTOS	214.429 ANTECEDENTES A REGISTRAR fs. 26 28
22.5.87.	3600669	En el quincenario "MATE AMARGO" del 4.12.86, Nº 10, pág. 11, órgano oficioso del M.L.N.(TUPAMAROS) se recogen declaraciones formuladas por el causante respecto a la ruptura de la C.P.N. y el P.Nacional. Espresando que "Hoy teníamos conciencia que nuestra postura política y la postura que va perfilando cada vez más claramente en el conjunto el P.N. eran incompatibles"(00)
15.07.87	8702023/2	07.07.87: Aporta datos filiatorios. Eval.A-1.Indica(15) Reg. Fot. Serie B Nº 485.077 año 1977,y (16)Padres: Hugo y María Alicia.,(17)C.I. 1024.742.(ME)
21/4/88	8800967/1	20/2/88 - Hizo uso de la palabra en la inauguración del nuevo local "Salvador Allende", del Movimiento 26 de Marzo, ubicado en San Carlos y Ventura Alegre de C.Maldonado, junto con el Diputado Ramón GUADALUPE (F.A.) y Fernando VAZQUEZ.- EVAL.A-1.-(U)

Impreso en

FECHA	DOCUMENTOS	214429-3 ANTECEDENTES A REGISTRAR Fs.27
13.6.89	8901566/6	30.5.89- En la fecha se establece que el causante figura como dirigente de la Corriente Popular, según lo señalado por el semanario LA REPUBLICA.(Q.A.)
9.10.89	8904518/2 y 4	16.12.88: en la fecha en representación de la C.P. el causante hizo uso de la palabra en la reunión llevada a cabo en el local del M.R.O., en la que participaron diferentes organizaciones uruguayas, además de la representación del P.T. brasileño y el E.L.N. colombiano, siendo el tema central "la formación de un espacio popular revolucionario de liberación nacional y socialista". Eval.: B-2 (EE)
24.10.89	8902975/1	-11/09/89 "LA HORA POPULAR": Propuesto como candidato a la Cámara de Representantes por Montevideo, Vertiente Artiguista (CP) para las próximas elecciones nacionales. (SM)
28.12.89	8904810 006	21.12.89. "LA REPUBLICA".Como Presidente de la Corriente Popular manifiesta "que el espacio político que ocupa la Vertiente Artiguista es el de mayor potencial hacia el futuro de la izquierda" (AE)

FECHA	DOCUMENTOS	214.429 ANTECEDENTES A REGISTRAR Fs. 28
17/1/91	1000969 PUBLICA	21/9/90 "LA REPUBLICA" En calidad de dirigente de la Corriente Popular, la representa en un diálogo con un grupo de representantes de Vertiente Artiguista.- (AI) 15/06/92
		MICROFILMADO 21 NOV. 1991

Impreso en

[illegible] DE COMANDANTES EN JEFE - 214471-5

S. I. D.

Cap. I

Sub-Sec. A/II

Ficha No. ...... Casillero 17

[illegible] .... Silvia Mabel ....
Apellidos — Nombres

DOCUMENTOS: C/C. .... C/I. ....
Serie — No. — No. — Dpto.

OTROS DOC. ....
Pasaporte — Lib. Enrol. — etc.

NACIMIENTO: 22 años (1983) ....
Fecha — Lugar

DOMICILIO: La Gaceta 1215 ....
Calle — No. — Teléf. — Ciudad o Localidad

PROFESIÓN U OCUPACIÓN: empleada ....

LUGAR: .... CARGO: ....

IDEOLOGÍA POLÍTICA: .... CLASIFICACIÓN: ....

DATOS COMPLEMENTARIOS soltera ....
Est. Civil — Conyuge — Hijos

....
Otros familiares

21411

FECHA	DOCUMENTOS	ANTECEDENTES A REGISTRAR
17.01.84	Doc.33486 Pág.002	-29/DIC/83: Detenida por la Guardia de Gra[illegible] a raíz de los disturbios provocados por unas 200 personas, alrededor del Edificio de 16 de Julio 2294, donde German ARAUJO, culminaba su ayuno.-Eval:4-1-[illegible]

MICROFILMADO 01 AGO. [illegible]

214545 -b

Fs 1

23-01-84

NOMBRE GOLFARINI, José

EDAD

DIRECCION

C. C. o C. IDENTIDAD

ESTATURA, PESO, y CUTIS

PROFESION

OBSERVACIONES

214545

OBSERVACIONES

FS2

11941 / 82	- POSEE ANTECEDENTES EN EL C6.R. . .
PAG. 2274	EVAL - A - 1. C(D) INDICA ( ) ( ) ( )

MICROFILMADO 31 AGO. 1984

FECHA	DOCUMENTOS	ANTECEDENTES A REGISTRAR
		214459-0 SANCHEZ RIOS, Gustavo Mariano

MICROFILMADO

1 NOV. 1991

Impreso en

215194-2

...ES DE COMANDANTES EN JEFE

S. I. E.

Dep. I

Sub Secc...

Ficha No. .... Casilla ....

[redacted] .... Augusto Teodoro ....

Apellidos — Nombres

DOCUMENTOS: C/C. B.N.A. 45.899 (1) C/I. ....

Serie — No. — No. — Dpto.

OTROS DOC. ....

Pasaporte — Lib. Enrol.

NACIMIENTO: ....

Fecha — Lugar

DOMICILIO: ....

Calle — No. — Tel. — Ciudad o Localidad

PROFESION U OCUPACION: ....

LUGAR: .... CARGO: ....

IDEOLOGIA POLITICA: .... CLASIFICACION: ....

DATOS COMPLEMENTARIOS: ....

Est. Civil — Conyuge

....

Otros familiares

ANULADA EL 9/4/81

MOTIVO: UNIFICADA 754155

SISTEMA S.I.

(ee)

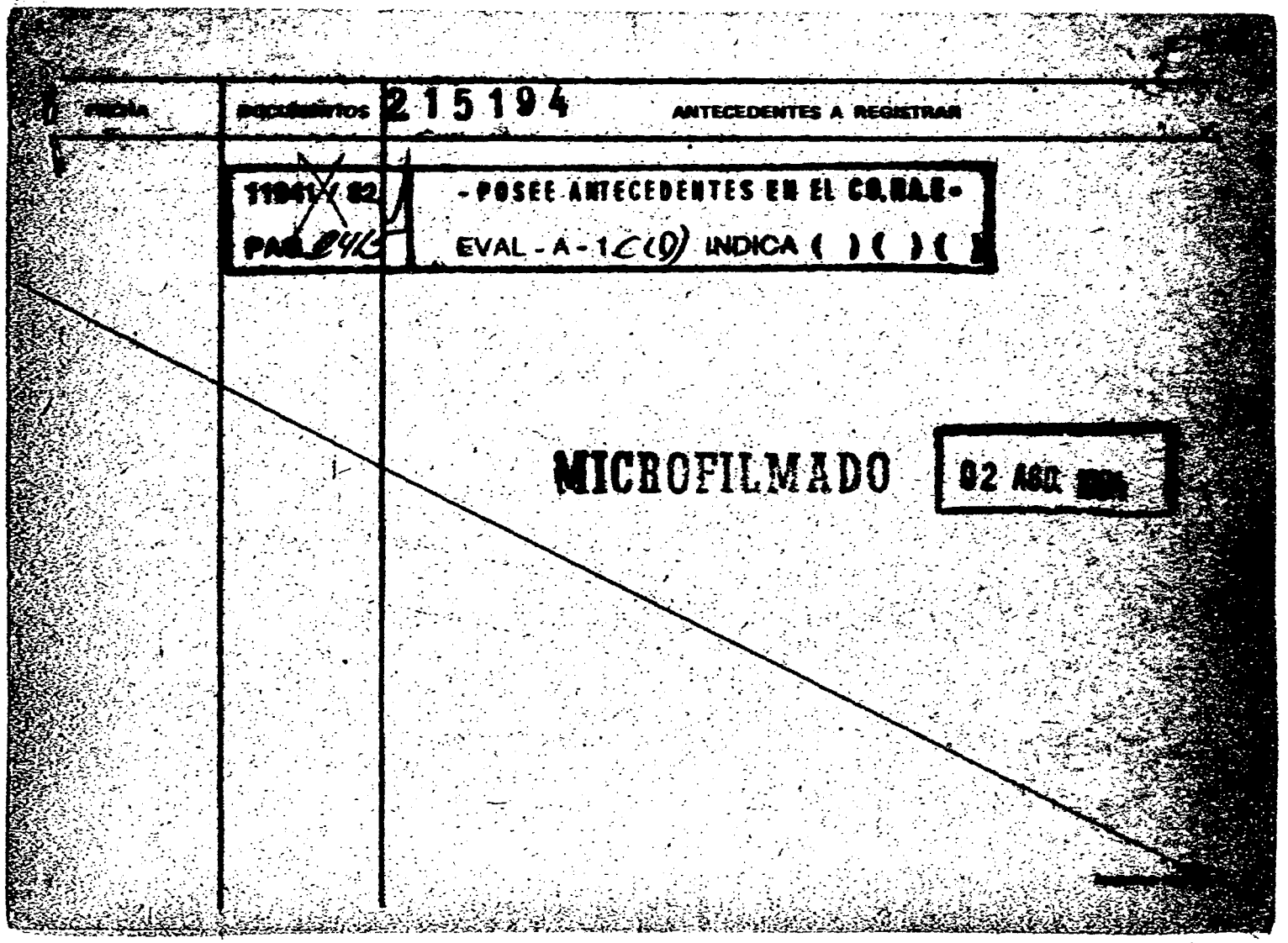
FECHA
DOCUMENTOS 215194
ANTECEDENTES A REGISTRAR
- POSEE ANTECEDENTES EN EL CO.RA.E -
EVAL - A - 1 C (9) INDICA ( ) ( ) ( )
MICROFILMADO
02 AGO

FECHA	DOCUMENTOS	215194-2 ANTECEDENTES A REGISTRAR	Fs.3
21.12.90	9003075/1	28.5.90.- "EL PAIS": Designado para desempeñarse en la División Servicios Generales del Departamento Administrativo, en la I.M.M.(Intendencia Municipal de Montevideo).(AJ) 501154 502991	
13.2.91	9003174/1	Indica Información ya registrada en la ficha.Aportando:(1) C.C.:B.N.A. Nº45.999. Eval:A-1. (AJ)	

ANULADA EL 9/4/91

MOTIVO: UNIFICADA 75411-9

Impreso en

[illegible] EN JEFE
E.M.E. [illegible]

215244-5

Dep. I
Sub Secc. A/M
Ficha No. ..... Codif. 31.1.[illegible]

[illegible] OULELA .... Ruben Aldebar
Apellidos — Nombres

[illegible]: C/C. K.B.A. 13276 .... C/I. 43890 (Paysandú)
Serie — No. — No. — Dpto.

OTROS DOC. ....
Pasaporte — Lib. Enrol. — etc.

NACIMIENTO: 17 de febrero de 1938 ....
Fecha — Lugar

DOMICILIO: Pará S/N entre Ituzaingó y 25 de Mayo (Paysandú) ....
Calle — No. — Teléf. — Ciudad o Localidad

PROFESIÓN U OCUPACIÓN: Empleado de ANCAP ....

LUGAR: .... CARGO: ....

IDEOLOGÍA POLÍTICA: .... CLASIFICACIÓN: ....

DATOS COMPLEMENTARIOS ....
Est. Civil — Cónyuge — Hijos

....
Otros familiares

FECHA	DOCUMENTOS	215244 ANTECEDENTES A REGISTRAR
[illegible] Ficha No.504	D-16721 ANCAP	-10/DIC/974 - Simpatizante del Partido Blanco [illegible] "F.A.".- Con fecha 4.2.60, fue detenido por encubrimiento [illegible] cobrando su libertad por disposición judicial [illegible] 9.2.60.-Eval.: A-2.-(PP).-

SERVICIO DE INFORMACION DE DEFENSA

Dep. 1

1215240-5

Confeccionado el 7 NOV. 1975 F3

VARIOS

FOTO

Apellidos VENTURINO CULELA

Nombres Rubén Aldebar

Fecha de Nacimiento

Lugar de Nacimiento

Est. Civil

Cred Cívica Céd. Identidad

Otros Documentos

Ocupación Func. A.N.C.H.P.

Padre

Madre

Domicilio Ciudad

Otros datos

Imp. CHIESA Hnos. Ltda. 18.000 - 72 - 73

FICHA COMPLEMENTARIA

DOCUMENTO		ANTECEDENTES
Fecha	Origen	215244
14-5-75	Doc.1084	-Figura en una relación de funcionarios de ANCAP que registran antecedentes policiales.Eval.:A-1 (RR)

MICROFILMADO 02 AGO. 1984

215344-8

JUNTA DE COMANDANTES EN JEFE — Dep. I

E. & M. — Sub Sec. — Fiche No. ...... — Ciudad

MARTINEZ GODOY .... Luis A. ....
Apellidos — Nombres

DOCUMENTOS: C/C. AGA 1[redacted] .... C.I. ....
Serie — No. — No. — Dpto.

OTROS DOC. ....
Pasaporte — Lib. Enrol. — etc.

NACIMIENTO: ....
Fecha — Lugar

DOMICILIO: Pilcomago 5376 Apto. 3 ....
Calle — No. — Teléf. — Ciudad o Localidad

PROFESIÓN U OCUPACIÓN: ....

LUGAR: .... CARGO: ....

IDEOLOGÍA POLÍTICA: .... CLASIFICACIÓN: ....

DATOS COMPLEMENTARIOS ....
Est. Civil — Conyuge — Hijos

....
Otros familiares

FECHA	DOCUMENTOS	215544 ANTECEDENTES A REGISTRAR
	30923/107 010	Afiliado al Partido Comunista con el A°S/R de ingreso S/F .(Microfilm incautado a Rodney [illegible] (EVALUACION: [illegible]

Observaciones: Sec. CHE QUEVARA P.C.

MICROFILMADO 02 Ago. 1974

[illegible] (SI)

[illegible] JEFE

215657-8

Ficha No. [illegible]

[illegible] VIERA ..... EDINSON JUVENIL
Apellidos
(a) "GUALBERTO" "ASDRUBAL"

DOCUMENTO DE IDENTIDAD: C.I. BAA 13381 ..... C/I. 913.348
Serie No. No. Dpto.

[illegible] ..... Lib. Enrol. ..... etc.

Posee Foto

NACIMIENTO: 25.5.40 Pan de Azúca Dpto Maldonado
Fecha Lugar

DOMICILIO: Salto 1180.// Lauro Muller 1963// Pereyra de la Luz [illegible]
Calle No. Teléf. Ciudad o Localidad

500012

PROFESIÓN U OCUPACIÓN: Empleado del B. República. Ing. el 21.12.61. [illegible]

LUGAR: ..... CARGO: .....

IDEOLOGÍA POLÍTICA: Organización Subversiva CLASIFICACIÓN: F.C. 500419 306466-4

DATOS COMPLEMENTARIOS: Casado ..... Mirta PEREZ TORRES
Est. Civil Cónyuge Hijos

Otros familiares:

FECHA	DOCUMENTOS	215657 ANTECEDENTES A REGISTRAR
18.10.67	B9-B6	Dirigente bancario detenido en su domicilio [illegible] tunidad de hallarse en vigencia EPS. Fue [illegible] en la Base Aérea "Cap. Boiso Lanza".
7.9.68	B.18-D 57	Detenido durante las EPS y enviado al Grupo [illegible] llería No.2 (Fleres) a recibir Instrucción [illegible]
7.7.68	18/21	Es importante mantenerlo bajo vigilancia [illegible] caso de conflicto.
26.6.67	77/61	Agitador Activista (Eval.P-6) (LL)
26.6.70	77/62	22.10.68: Con esta fecha por resolución del [illegible] Militar, queda liberado de su obligación [illegible] zado. El Directorio del B. República resolvió [illegible] a partir de esa fecha con licencia con goce [illegible]
10.10.65	76/103	Integrante de los Personales del B.R.G.M. (Cen[illegible] tral-Sección Personal-2do. piso s/Bolín) Figura en una relación de activistas de dicho [illegible] en el cual está sindicado como activista izquier[illegible] ta.-

		215657
30.4.66	76/33	Bancario. Figura en la lista No.60 de la [illegible] de Bancarios del Uruguay, postulándose por la toma Preferencial de Suplentes, por el sector [illegible] General como No. 31 para la Asamblea General [illegible] tativa (Capital) y por el sector Banca Oficial [illegible] No.25para la Asamblea Representativa (Capital). [illegible] hacer notar que esta lista No.60 se encuentra integ[illegible] trada de elementos izquierdistas.
11.7.68	I.75-D.128	Detenido por violación del Decreto de [illegible] 40178/7-O
26.2.77	0139	Del interrogatorio de José L. WOLF SE[illegible] que es integrante del Secretario del Sindi[illegible] carios junto con Cesar Clelio GOMEZ MIRAN[illegible] MALA y el detenido. Eval.A-1 (U) 7423-2
18.9.78 PD 6 a 6	1133	5.9.78. Se procedió a efectuar el allanamiento [illegible] finca sita en Lauro Muller 1963 atento a [illegible] proveniente del J.M.I. de 1er. Turno, [illegible] se dispuso su aprehensión por integrar el [illegible] siendo ubicado. Indagada su esposa,expresó [illegible] lla separada del mismo desde hace tres [illegible] diligencias realizadas no arrojaron resul[illegible] tivos. (DD)

FECHA	DOCUMENTOS	215657 ANTECEDENTES A REGISTRAR
19.9.78	1146	Figura como Secretario Organización del P.C. del Uruguay, según información obtenida el 8.9.78 por CCCA Eval.A-3 (#)
14.5.79	601	Figura en relación de ALTAS en el Gpo.A. 1 el 9.3.79 CASSA DEL MOVIMIENTO: Presunta vinculación con el P.C. (##)
4.4.79	0440 P.E.I. 7/79	De operaciones realizadas contra el P.C., el compareciente figura en una nómina de detenidos. Ocupando el cargo de Secretario de Organización del [illegible] del P.C. Funcionario rentado. Eval.A-1 (3)
30.4.66	76/33	Figura en la lista No.60 de la Asociación de Funcionarios del Uruguay postulándose por el sistema preferencial de suplentes por el sector lista [illegible] mo No.51 para la Asamblea General Representativa (Capital)es de hacer notar que esta lista se encuentra infiltrada de elementos izquierdistas.
26.6.70	77/61 y 62	El 22.10.68 por resolución del Comando Militar [illegible] da liberado de su obligación como movilizado. El Directorio del B. República resuelve [illegible] a partir de esa fecha con licencia con goce de sueldo. Agitador y Activista.-

GOIS[illegible] [illegible]

[illegible]	DOCUMENTOS	2 1 5 6 5 7 [illegible]
3.11.71	B.79-D.19[illegible]	Funcionario del B. República. [illegible] les ACTIVISTAS en la Sucursal Frayle [illegible] de su trabajo (T).-
4.10.77	1024	Figura en una nómina de empleados [illegible] des al P.C. Enc. Cuadro Secc. Posee [illegible] ta de datos por fichero. Eval.A-1 [illegible]
11.10.78	1346 Req.07/78	27.9.78. Se requiere su captura por [illegible] lado al proscripto P.C. en la Clandestinidad [illegible] No.1398.- (M)
22.12.78	1724	Indica del (8) al (11) Informe de la [illegible] laciones Bancarias (V)
2.9.80	1214	Figura en una relación de altas del [illegible] ríodo comprendido entre el 25.5. al [illegible] sive. Alta: 30.5.79. Eval.A-1 (OO)
31.3.81 P.N.I.	2349 106/BE/81	16.3.81: Por [illegible] de su [illegible] recluso Vladimir TURIANSKI, [illegible] causante "pertenece al otro Partido" [illegible] hablan de temas generales, se refiere [illegible] de RODNEY ARISMENDI, en el [illegible] da política, o la lucha [illegible]

FECHA	DOCUMENTOS	215657 ANTECEDENTES A REGISTRAR
[illegible]	0684	Figura en una relación de Movimiento de Recluídos [illegible] 31.4.79, MOVIMIENTO: Baja Gpo. A.1. ALTA [illegible] 30.5.79 CAUSA: Traslado, JUEZ: J.M.I. 5to.T., [illegible] DETENIDO:5.3.79, ANTECEDENTES: Procesado Art. [illegible] 60 (I) Núm. 6-rel. 60 (XII) CPM (00).-
16.7.81	5039	Según acta 5057 tomada a Roberto Perfilio [illegible] IGLESIAS en 1977, se establece que en [illegible] raba un Grupo Armado del P.C., cuyos [illegible] eran: el declarante, Ricardo IBARBURU, [illegible] LLIS, y Carlos U. [illegible]. Eval. [illegible] 103928-8
4.8.81	7534	Figura en una relación de Movimiento de [illegible] 30.6.81. Movimiento:Condenado - Fecha [illegible] sa/ 15 años Penit. - Juez: la. I. 1er.T. [illegible] 28.2.79 Antecedentes: S.la.I.: 15.9.[illegible] Eval.A-1 (AN)
26.12.81	10619	Recluso No. 2652. Es visitado en el [illegible] ma: Teresa [illegible] CABALIERI, de profesión [illegible] sora. Eval.A-1 (AN) 63462-2
26.8.83	0663/80 pág.13	26.6.80 Indica idem. Doc. 10619/81 Eval.A-1 [illegible]

GOICOECHEA VIERA, Edinson Jeronil

[illegible]	DOCUMENTOS	215657 ANTECEDENTES A REGISTRAR
16.[illegible].82	5757/81/16	Figura en una relación de la Corte Electoral, de ciudadanos inscriptos en el Registro Cívico Nacional que se encuentran comprendidos en el Art. 1, Literal "B" del Acto Institucional No.4, con prohibición de ejercer el derecho de voto (Procesados por delitos de "Lesa Nación"), Eval.A-1 (VL)
19.2.83	24324 pág085	FECHA DE DETENIDO: 28.2.79, UNIDAD CAPTURA: Gpo.A-1, CONDENADO: 15 años, FECHA DE LIBERTAD PROBABLE: 28.2.94, Art. 60 (V), 60 (I) inc.6-60 (XII) CPM. Eval. A-1 (FE)
14.5.83	24746/83	3.3.83. Figura en una relación de detenidos en el EMR 1. procedente de la P.M.E. Detenido el 28.2.79 Pertenece al P.C. Eval.A-1 (V)
6.7.83	27949/3	25.9.72 Presentó conjuntamente con Hebert [illegible] DIAZ CAIRELLO a Marta Sonia PEREIRA de [illegible] para su afiliación al P.C. según material incautado en operación MORGAN. Eval.C-3 (OO)
7.7.83	26314/448	1971/1978. En información referente al P.C. [illegible] por el Dpto.III/S.I.D., en éste período, [illegible]

Página	Documentos	215657 ANTECEDENTES A REGISTRAR
		blece:Integrante del P.C. Secretario de Organización del Seccional "Bancarios" (Clandestino). [illegible] Julio/77. Actúa dentro de la Regional "Centro". Secretario de Propaganda. Participante de la [illegible] cia Nacional del P.C., realizada el 1 y 2 [illegible] Detenido entre los meses de Enero y Febrero de [illegible] por pertener al P.C. Era el Secretario de la [illegible] nización en el Regional 5. Eval.A-2
10.8.83 pág.1	1044/78	Por Oficio No.562/78 de fecha 23.8.78, el [illegible] ler. Turno solicita su captura por pertenecer [illegible] cripto P.C. en la clandestinidad". Evaluación [illegible]
15.8.83	1199/79 pág.01	Por Oficio No.440/79 de fecha 18.6.79, [illegible] Militar de Instrucción de 1.er. Turno, [illegible] to la solicitud de captura; el mismo se encuentra detenido habiendo sido procesado por el Consejo Militar de Instrucción de 5ya. [illegible] (Y)
11.8.83	26314/ 3550a3552	1971/1978: En información referente al P.C. [illegible] da por el Dpto.III/SID en éste período se [illegible] Empleado bancario activista afiliado al P.C. [illegible] tividad dentro del P.C. era como Encargado [illegible] dros".

GOIGOECHEA VIERA [illegible]

[illegible]	DOCUMENTOS	215657	ANTECEDENTES A REGISTRAR

6.9.78: Se solicita su captura junto con [illegible] DEBELLIS, Luis LOPEZ DUBINI, Rolanda [illegible] guel A. RODRIGUEZ ECHEVERRI por pertenecer al [illegible]

8.4.66: Figura en una nómina de adherentes al [illegible] No. 60 "Unidad Sindical" del gremio bancario de [illegible] dencia izquierdista.

10.10.67: En la fecha es detenido en [illegible] racter de dirigente gremial y de acuerdo a [illegible] to en las M.P.S.

16.9.74: Afiliado No. 28043 al P.C. desde el [illegible] según material incautado a raíz de la [illegible] Rodney Arismendi el 8.5.74.

16.9.74: Integra la lista No.2 en carácter [illegible] plente en las elecciones internas de [illegible] rios del B. República, para elegir delegados [illegible] sonal, por el período 1974/76.

5.5.78: Figura hasta diciembre/75 como [illegible] organizacion del Seccional Bancario [illegible]

1977 figura como secretario de Propaganda [illegible] Costera del P.C.U.

8.9.78: Secretario de Organización [illegible] del PC.

13.9.78: Requerido por pertenecer al P.C.

[illegible]	DOCUMENTOS	215657 ANTECEDENTES A REGISTRAR
	98743-8	28.1.79: Según declaraciones de Juan A. [illegible] y Elizabeth MEIZOSO es el Secretario de Organización de Regional 5 del P.C.
		19.2.79: En la fecha se establece que fue [illegible] por O.C.O.A. 85110-5 89314-9
		15.3.79: Según manifiesta en acta [illegible] por pertener al P.C. declara vinculaciones [illegible] Hector CASALES, Luis LOPEZ DUBINI, Daniel [illegible]
	33926-7	Ricardo IBARBURU, Roberto LARREA, Carlos [illegible] Carlos ETCHENIQUE, Ramon Felipe [illegible]
	79575-7	ESCUDERO, Carlos ACUÑA, Luis [illegible] Ariel GARCIA, Tomás RIVERO, Sergio [illegible] TEJERO [illegible] Eval. A-2 (RE)
[illegible]	0490/79	7.3.79: Según manifiesta en Acta de la [illegible] al P.C. en 1967 a través de Hector [illegible] Luis LOPEZ DUBINI le propone integrar el [illegible] tar del P.C., cosa que acepta. Pasa a [illegible] grupo al mando de LOPEZ DUBINI, y el [illegible] Jefe e integrado además por Daniel [illegible] IBARBURU y Roberto LARREA. Compraron tres [illegible] realizaron algunos ejercicios de tiro, [illegible] ejercicios de marcha. Posteriormente el [illegible] da como Jefe de grupo e ingresa al mismo [illegible]

GOICOECHEA VIERA, Edinson Juvenil

FECHA	DOCUMENTOS	215657 ANTECEDENTES A REGISTRAR
		RENA. En 1973 se va del grupo Carlos MORENA e ingresa Carlos ECHENIQUE. El Jefe de Sección era Ramón Felipe VERA AMOROSO el cual es relevado por Julio ESCUDERO. Pasa luego a integrar el Seccional Bancarios del P.C. como Scrio. de Organización hasta 1977. Posteriormente pasa a integrar el Regional 5 del P.C. ocupando primeramente el cargo de Scrio. de propaganda, dependiendo de Felipe VERA. El Srio. de Organización Regional era Carlos ACUÑA. Cabe agregar que al ser detenido portaba una C.I. a nombre de José María TEJERO IRAZABAL con el No.876.086.Eval.A-2 (AB)
20-1-84	11941/82 / 2270	- POSEE ANTECEDENTES E... EVAL - A - 1 (KE) INDIC ( ) ( ) ( )
25.4.84	0487/89 pág.8	16.3.79: En la fecha se establece que funcionaba como secretario de Organización de la Regional 5 del P.C.U. Requerido 1398, fue capturado el 19.2.79. Eval. A-2. (MS)

MICROFILMADO 02 AGO. 1984

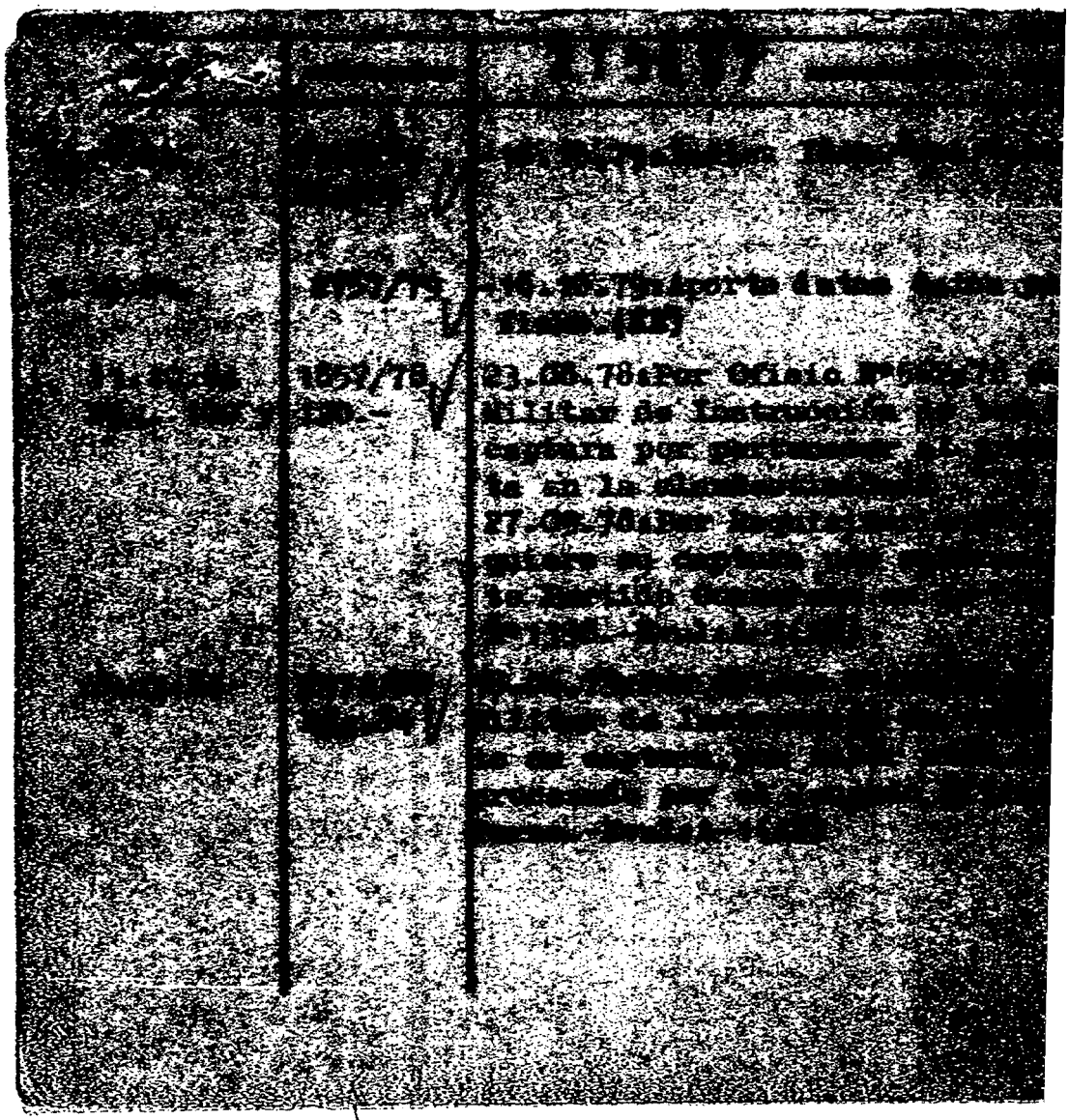

FECHA	DOCUMENTOS	ANTECEDENTES A REGISTRAR fs. 13
		215057-0
17 5 85	8502193/2	-Figura en una relación de liberado en la órbita de la Justicia Militar, de acuerdo a la Ley de Amnistía del 8/3/85 - Fijó domicilio en: Lauro Muller 1963 Mvdeo -Eval A-1(SE)
28.5.85	8501777	"EL DIARIO" 11.3.85.- Figura en una relación de reclusos que fueron liberados en cumplimiento de lo dispuesto por la Suprema Corte de Justicia, de acuerdo al artículo 8º de la ley 8 de marzo de 1985, (Ley de Amnistía).(LM).-
9.8.85	8504038-001	-26:7.85. En la fecha se establece que integra la lista general Nº3, lema "Realizaciones" de la Asociación de Bancarios del Uruguay, para el periodo 1985-1987, en caracter de 12º suplente al Consejo Central y 33º suplente a la Asamblea General Representativa (Capital). Cabe destacar que dicha lista es de tendencia comunista. EVAL:A-1.(ON)
15/07/86	860 2290 /005	-ABRIL/86 : Figura en el 5º lugar del Sistema Preferencial de Suplentes de la Lista Nº 3 de AEBU para integrar la Comisión Fiscal por el período 1986 - 1988. Dicha Lista es de tendencia Comunista. Eval.:A-1.- (RJ)

FECHA	DOCUMENTOS	215657-8 ANTECEDENTES A REGISTRAR
07.08.986	8602424/2	Aporta información ya registrada en la ficha.- EVAL.: C-4 (EG)
11.09.986	8602429/10	27.05.986: Se establece que el causante ingresó como funcionario del BROU con fecha 05.06.956, ocupando el cargo de Oficial en la Sucursal 19 de Junio.- Eval: B-2 (AR)
18/11/87	8703995/002	-08/10/87: En la fecha se establece que es integrante de Auto-Defensa del P.C.U..EVAL:B-2.(RJ)
6/5/88	8801385/05	-20/04/88: En la fecha se establece que es firmante de un boletín de AEBU, titulado "ALERTA A TODOS LOS COMPAÑEROS, EL GREMIO PRIMERO: POR ESO HAY QUE CONSULTARLO", enel cual se denuncian una serie de irregularidades del Consejo Central de la Asociación, como ser la no conformación de un proyecto de estatutos luego de varias sesiones realizadas. En el mismo se hace un llamado a los integrantes de este gremio a hacerse presente el 23/03/88 en AEBU, y

.../// Impreso en

FECHA	DOCUMENTOS	215657 ANTECEDENTES A REGISTRAR Fs 15
	... ///...	"respaldar el planteo realizado oportunamente sobre un plebiscito para el 9/5/88 y apoyar los acuerdos ya logrados que deberan estemparse en un nuevo proyecto comun".Eval:$_b$-2.(KE)

Impreso en

JUNTA DE COMANDANTES EN JEFE 2U5657-8 64 Dep. I FS16

S. I. D. Sub Secc. A/M

Ficha No. ... Confec. ...

GOICOECHEA VIERA ... Edison Juvenil
Apellidos ... Nombres

PCU Nota
Fs. 265/630
(RJ)

DOCUMENTOS: C/C. ... Serie ... No. ... C/I. 913.348 (Mdeo.) No. ... Dpto.

OTROS DOC. ... Pasaporte ... Lib. Enrol. ... etc.

NACIMIENTO: 26/4/940 ... Fecha ... Maldonado ... Lugar

DOMICILIO: ... Calle ... No. ... Tel: 4.22.83 Teléf. ... Ciudad o Localidad

PROFESIÓN U OCUPACIÓN: Bancario

LUGAR: Bco. República ... CARGO: ...

IDEOLOGÍA POLÍTICA: ... CLASIFICACIÓN: P.C.

DATOS COMPLEMENTARIOS: Casado (Est. Civil) ... Mirta PEREZ TORRES (Cónyuge) ... 306467-2 306468-0 Gabrielo y Ma. Valeria (Hijos)

306469-8 306470-6 306471-4 306472-2
Madre: Aurora Felipa ... Hermanos: Zeila Marina; Iris Violeta; Víctor Hugo
Otros familiares: León Roberto

MICROFILMADO 21 NOV. 1984

R.E. 2475/85

JUNTA DE COMANDANTES EN JEFE 215769 - 1

S. I. D.

Dep. 1

Sub Secc. [illegible]

Ficha No. ..... Cuadro [illegible]

[illegible] BASTARRICA ..... Luis Eduardo .....
Apellidos Nombres

DOCUMENTOS: C/C. ..... C/I. 1.448.015 .....
Serie No. No. Dpto.

OTROS DOC. .....
Pasaporte Lib. Enrol. etc.

NACIMIENTO: 23 años (1964) ..... Uruguay - Montevideo (2)
Fecha 20.3.60(1) Lugar

DOMICILIO: ..... José B. y Ordoñez 1555 Apto.9 .....
Calle No. Teléf. Ciudad o Localidad

PROFESIÓN U OCUPACIÓN: ..... Marino Mercante .....

LUGAR: ..... CARGO: .....

IDEOLOGÍA POLÍTICA: ..... CLASIFICACIÓN: .....

DATOS COMPLEMENTARIOS ..... Soltero .....
Est. Civil Cónyuge

.....
Otros familiares

FECHA	DOCUMENTOS	215769 ANTECEDENTES A REGISTRAR
[illegible]	8400791/ 2 P.D.	-2.2.84-Detenido por encontrarse vinculado [illegible] nistro de drogas. Inspeccionado de [illegible] na pequeña barra de "[illegible]" [illegible] dor de la droga donde hace [illegible] Roberto FERREIRA GONZALEZ y [illegible] (M).-
[illegible].2.84	8400789/1 P.D.	-3.2.84-Enterado el Juez Ldo. de Instr[illegible] sobre su situación dispuso que el [illegible] ladado en el día de la fecha. Eval: A-[illegible]
[illegible].2.84	8400790/1 PD.-	-4.2.84-Por disposición del Juez [illegible] en lo Penal de 2do. Turno, fue [illegible] por el delito de "SUMINISTRO [illegible] CIENTES". Eval: A-1(M).-
14.2.84	8400801/ 001	-"EL DIA" 7.2.84: Aporta información [illegible] la ficha. Eval A-1. Indica (1) ([illegible]).-
16.2.84	8400941/1	"EL DIARIO" 7.2.84 - En su edición [illegible] forma ampliando anotación del doc. [illegible] alucinogeno era recibido vía [illegible] (00)

MICROFILMADO 02 AGO

[illegible] [illegible] ....; Arpél Fermín ......
Apellidos — Nombres

[illegible] C/C. .... C/I. 1.751.089 ......
Serie — No. — No. — Dpto.

[illegible] Reg. Pot. 764.523(1978)(4)
ib. Enrol. — etc.

11.11.62 (1) — Montevideo (2)
[illegible] 21 años (1984) .... Uruguay
Fecha — Lugar

[illegible] .... Senen Rodriguez 4633 .. Juan Rodriguez 4633 [illegible]
Calle — No. — Teléf.

[illegible] U OCUPACIÓN: .... Estudiante de 2do Año ....

[illegible] Fac. de Ingeniería .... CARGO: ....

[illegible] POLÍTICA: .... CLASIFICACIÓN: ....

[illegible] COMPLEMENTARIOS Soltero .... Cónyuge

[illegible] [illegible] y [illegible] (3) ....
Otros familiares

FECHAS	DOCUMENTOS	215771 ANTECEDENTES A REGISTRAR
3.2.84	8400790/2 P.D.	-4.2.84-Detenido g...ría de encontrarse pre... local de ASECH Sito en Canalejas 1331, de... han realizado reuniones de ASCHEP, se... Interrogado manifestó encontrarse presente... cal estudiando y en calidad de "Vigilante... ya que la llave se encuentra en su poder... la responsabilidad para entregarse en... dición de estar presente.Posteriormente... libertad.Eval: -1(M).-
13.2.84	8400970/003 006	Indica Idem. Doc. 8400790. Eval.4.2.

MICROFILMADO

02 AGE...

SANTOS PEREZ, ARBOL PERMIN

FECHA	DOCUMENTOS	215771-7 ANTECEDENTES A REGISTRAR
8.8.84	8405702/03	25.7.84 ;: Figura en una nómina de dirigentes de ASCEEP-FEUU de la Facultad de Ingeniería. Eval.A-1 (SI)
4.9.84	8405702/089	-23.8.84: Aporta (4) Reg.Fot. 764.523(1978), Y (5) Dom.:Juan Rodriguez 4633 Sec.Pol.21. Eval.A-1 (TL)

MICROFILMADO

215843-4

[illegible] DE COMANDANTES EN JEFE

S. I. D.

Ficha No.

[illegible] de PAZ .... Blanca ....
Apellidos — Nombres

DOCUMENTOS: C/C. [illegible] 25.046 .... C/I. ....
Serie — No. — No. — Dpto.

OTROS DOC. ....
Pasaporte — Lib. Enrol. — etc.

NACIMIENTO: 27 años en 1962 ....
Fecha — Lugar

DOMICILIO: 18 y Piedras ....
Calle — No. — Teléf. — Ciudad o Localidad

PROFESIÓN U OCUPACIÓN: Doméstica ....

CARGO: .... CARGO: ....

IDEOLOGÍA POLÍTICA: .... CLASIFICACIÓN: ....

DATOS COMPLEMENTARIOS ....
Est. Civil — Cónyuge

....
Otros familiares

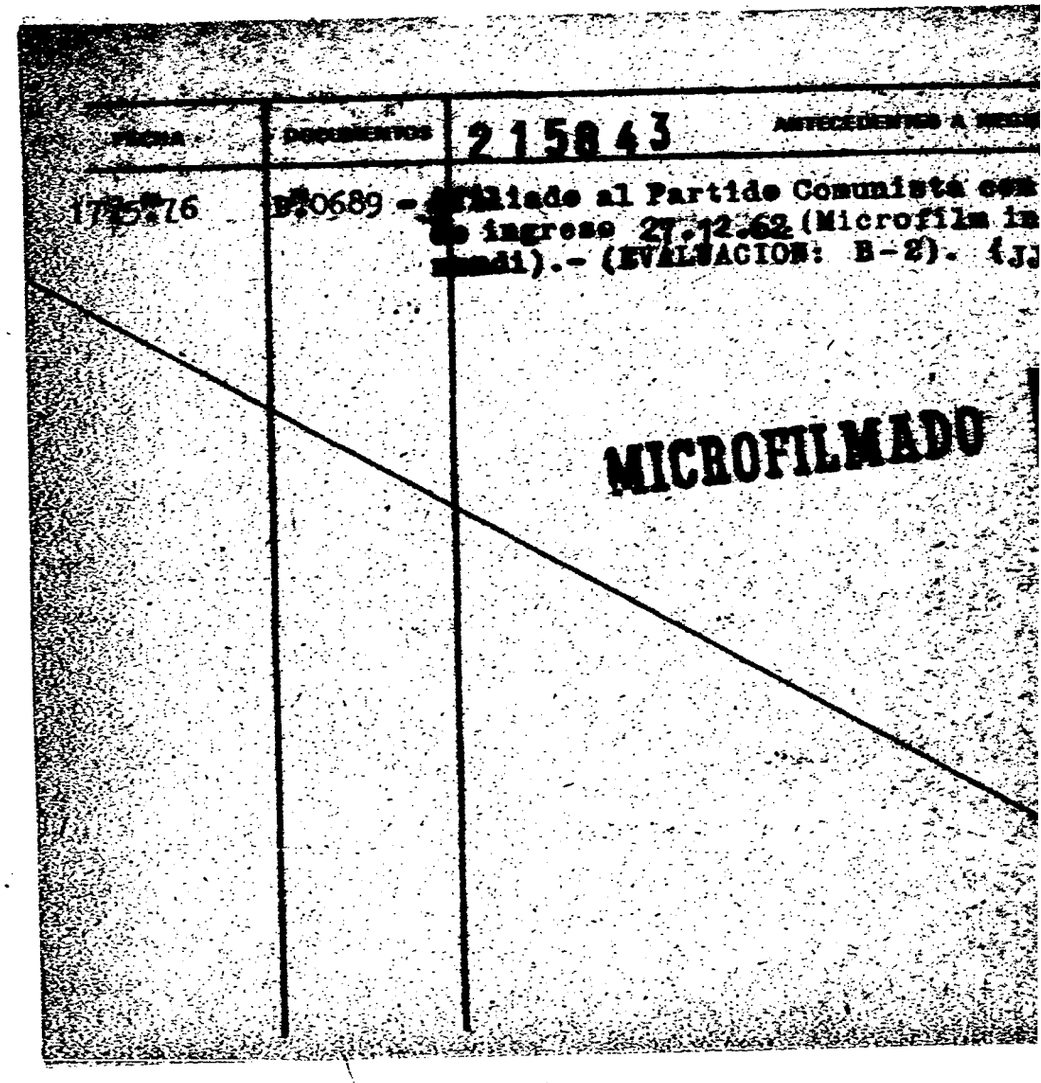
FECHA
DOCUMENTOS
215843
MICROFILMADO

[illegible] EN JEFE

[illegible]

215875-6

Dep. I

Ficha No. ..... Cordoc. [illegible]

CAPUCCIO ROSALES ..... Washington Daniel .....
Apellidos Nombres

37.312 Pdú. traslado a

DOCUMENTOS: C/C. KDC 1663 Pdú ..... C/I. 2.633.865-1 .....
Serie No. No. Dpto.

OTROS DOC. .....
Pasaporte Lib. Enrol. etc.

NACIMIENTO: 21.4.53 Paysandú .....
Fecha Lugar

DOMICILIO: Río Negro y Gral. Luna Pdú. desde 1980 a 1983 .....
Calle No. Teléf. Ciudad o Localidad

PROFESIÓN U OCUPACIÓN: Oficial Mecánico .....

LUGAR: I.M. Pdú. ..... CARGO: .....

IDEOLOGÍA POLÍTICA: ..... CLASIFICACIÓN: .....

DATOS COMPLEMENTARIOS Soltero .....
Est. Civil Cónyuge Hijos

Hijo de Simón CAPUCCIO ROMAN .....
Otros familiares

FECHA	DOCUMENTOS	215875 ANTECEDENTES A RECORDAR
12.2.84	D.3400867/03	-Obrero del Frigorífico "Casablanca" d integrante del grupo de obreros de la la carne que marcharon con destino a Integra la marcha junto a su padre Si ROMAN. Dicha "Marcha" se inició el 12 1969, partiendo la carabana desde el cal de los obreros del Casablanca (Pd ravana también se integra con obreros Obrera de Río Negro". El causante cuenta con 16 años de edad se la presente anotación.
	Pág. 04 y 05	28/OCT/983- En la fecha se le inclayr "B" de CHCP, modificando la Cat. "A" otorgara anteriormente, según lo comu Intendente Municipal de Pdú., por par gado del S.I.D. en ese Departamento.
	Pág. 07	10/NOV/983- El causante presenta recu Delegado del S.I.D. en el Departamento expresando en su escrito que contando de edad integró la "Marcha" de obreros teniendo como único fin el hecho de a familiares, desconociendo la motivaci ticas.

FOLIO	DOCUMENTOS	215875 ANTECEDENTES A REGISTRAR
Pág. 15		02/FEB/984- El Delegado del S.I.D. en el Departamento de Paysandú., eleva a este Servicio el recurso presentado por el causante, informando que de acuerdo a las averiaguaciones practicadas, en las cuales se establece que el causante no registra posteriores anotaciones negativas, habiendo prestado Servicios en el Ejercito Nacional desde 01.9.[illegible] al 31.3.80, siendo el motivo de Baja por "abono de sueldo", estima que podría readjudicar Cat. "[illegible]" CHCP.(C)
		14.2.84-Por Exp.Nº 27/D-I/84 se comunica el Delegado del S.I.D en Pdú, que considerando las averiguaciones practicadas, y la opinión emitida en relación al presente caso, este Servicio resuelve otorgar al causante CHCP Cat. "A".(C)
23.3.84 D 8400867/ 18		7.3.84-En la fecha el Sr. Delegado del S.I.D. en Pdú. otorga al causante Certificado de CHCP Cat. "A".(C)
Pág.19		1.11.84-En la fecha se le notifica al causante que como resultado de su Recurso se le otorgó CHCP Cat."A".-
MICROFILMADO		8.3.84-Luego de efectuar la modificación de Categoría el Delegado en Paysandú devuelve a este Servicio el Expediente del causante(C)
02 AGO. 1984	0	

215924-2

[illegible] EN [illegible]

Dep. I

Fecha Mo. ..... [illegible]

[illegible] ..... Cristina .....
Apellidos Nombres

[illegible] C/C. ..... C/I. .....
Serie No. No. Dpto.

[illegible] .....
Pasaporte Lib. Enrol. etc.

[illegible] .....
Fecha Lugar

[illegible] .....
Calle No. Teléf. Ciudad o Localidad

[illegible] .....

[illegible] ..... CARGO: .....

[illegible] ..... CLASIFICACIÓN: .....

[illegible] .....
Est. Civil Cónyuge [illegible]

[illegible] de la recluso María MARQUEZ.
Otros familiares

FECHA	DOCUMENTOS	215924 ANTECEDENTES A REGISTRAR
11.2.84	8400630/ 004	20.1.84:En la fecha se estableció q bir a los hijos de exiliados urug al país.Eval B-2 (BR).-

MICROFILMADO

[illegible] COMANDANTES EN JEFE 21614[illegible]-5 Dep.[illegible]

S.I.D. Ficha No. [illegible]

[illegible] IBAÑA .... Fulvia Susana, ...
Apellidos Nombres

[illegible]: C/C. OAA 2813 .... C/I. 1.521.727.-4(3)
Serie No. No. Dpto.

[illegible]: Reg.Fot.Serie D 517443 (1986) (4) ....
Pasaporte Lib. Enrol. etc.

[illegible]: 35 años de edad (1975) 11.12[illegible] (1)
Fecha Lugar
San José (5)

[illegible]: Raffo Nº833-Montagne 294—Alejandro Gallinal 1839
" "-Sosúa 2 Blok3 (6)
Calle Ciudad o Localidad

[illegible] U OCUPACIÓN: Empleada Bancaria ....

[illegible]: Banco Oficial Bco.Hipotecario CARGO: .... Oficial 1ra. (1)

[illegible] POLÍTICA: .... CLASIFICACIÓN: Activista [illegible]
"26 de Marzo" (2)

DATOS COMPLEMENTARIOS: soltera ....
Est. Civil Cónyuge

Hija de Juan Bautista y Celina Antera (8) ....
Otros familiares

F 2

[illegible]	DOCUMENTOS	216149 ANTECEDENTES A REGISTRAR
[illegible]	R/763-47 697600004	Se postula con el N°27, en Banca Oficial, tema preferencial de suplentes para la [illegible] sentativa de capital por la lista 19 de quierdista.- 528
30.4.71	A.B.U. 7199000009	Se postula en la lista N°1955 (Extremist[illegible] cracia Sidical, Unidad y Lucha "sub-lema" [illegible] nia del gremio" para integrar por el [illegible] cial; la Asamblea Representativa (Capital) [illegible] ta General como N°14 al Consejo Central [illegible] ferencial de Suplentes) y como N°25 a la [illegible] presentativa (Capital), por el período 197[illegible]
[illegible].7.82	17.014	Candidato en el 15 lugar ala Asamblea [illegible] (Capital) de la Asociación de [illegible] Sector Banca Oficial) bajo el lema "[illegible] cal Unidad y Lucha" Sub-lema "Por la [illegible] Gremio". Lista 1955 para el período 70-[illegible] (LA)(GM). 528
7.5.75	1502334 Cdo.FF.CC N°1226	Detenido y puesto a disposición de la [illegible] tar por pertenecer al Movimiento "26 de [illegible] grando en el mismo la "AGRUPACION [illegible] ZONAL "AB" DE LA REGIONAL 1"(CC)

F 2

	DOCUMENTOS	216149 ANTECEDENTES A REGISTRAR
		Se postula con el N°27,en Banca Oficial, por el sistema preferencial de suplentes para la Asamblea representativa de capital por la lista 19 de tendencia izquierdista.-
30.4.71	A.B.U.	Se postula en la lista N°1955 (Extremista) [illegible] democracia Sidical,Unidad y Lucha"sub-lema"por la mayoria del gremio" para integrar por el Sector Oficial;la Asamblea Representativa(Capital) [illegible] la General demó N°14 al Consejo Central (sistema preferencial de Suplentes)y a[illegible]me N°25 a la Asamblea representativa(Capital),por el período 1971/[illegible]
21.7.72	17.014	Candidato en el 15 lugar ala Asamblea [illegible] (Capital) de la Asociación de Empleados [illegible] Sector Banca Oficial) bajo el lema "[illegible] cal Unidad y Lucha" Sub-lema"Por la [illegible] Gremio".Lista 1955 para el período 19[illegible] (LA)(GM).
7.5.75	Cdo.FP.OC N°1226	Retenido y puesto a disposición de la [illegible] tor por pertenecer al Movimiento [illegible] grando en el mismo la "AGRUPACION [illegible] ZONAL "AR" DE LA REGIONAL 1ª(DC)

[illegible] Elvia [illegible]

[illegible]	[illegible]	216149 ANTECEDENTES A REGISTRAR
2.10.75	D.1784	Según oficio N°476/M3/75 del Juzgado Militar de [illegible] ción de 5° T., fue procesado y puesto en prisión [illegible] municación por el delito previsto en el art. [illegible](V)([illegible] ción subversiva) Eval A-1 (Z)
5.7.75	D.1204	-Integrante del Movimiento "26 de Marzo" Sector [illegible] Hipotecario. (J)
20.5.77	0475	-Integra nómina de privados de libertad en el [illegible] Ejército al 6.8.76, Recluido en el EMIR. N°2. (PP)
20.5.77	0475(B)PM	-Situacion de la misma al 6.8.76. Det. 30.1.75. Proce[illegible] Eval A-1 (P)
16.8.83	0379/80 pág. 4,20	-En Consolidado de P.M E. del 31.3.80 figura como: 11.3.80: Baja/E.M.R. 2 por L. Provisional. L. Vigilada, [illegible] por pase a Cat. "A", Unidad de Control. Bn. I.2. Eval [illegible] (ME)

Fecha	Documentos	216149 ANTECEDENTES A REGISTRAR
1.7.73	1620 enfarcha	Figura en relación de detenido por desocup[illegible] cales.
1.7.73	1633	Indica lo mismo que el anterior. (K)
16.2.82	D.5757/79 enfarcha y Pr[illegible] indica	Figura en una relación de la Corte [illegible] damos inscriptos en el Registro Cívico [illegible] se encuentran comprendidos en el Art. 7, [illegible] Acto Institucional Nº4, con prohibición [illegible] derecho de voto (Procesados por delitos [illegible] ción". Eval. A-1 (VL) Indica (1) y (2).
16.2.[illegible]	D.6004/7[illegible]	Se encuentra comprendido en el Art. 1ro. [illegible] del Acto Institucional Nº4 por haber sido [illegible] el 20.6.75 por los delitos previstos en [illegible] y C.P.O. Eval A-1 (LA).

Texto 11238 11261 - [illegible]

DOCUMENTOS	2 1 0 1 4 9 ANTECEDENTES A REGISTRAR
21-83	31661/002 Indica Idem. Doc.30619.Eval.B-2 (SI)
14-11-83	31970/002 28-10-83.En la fecha se establece idem anotación del Doc.26838. Eval.B-2 (SI)
16.11.83	31881/2 21.10.83 - En la fecha se establece que mantien contacto con Olga CASTRO(Madre de la recluso Elena VASILKIS;Eval: B-2 (00)
28.11.83	32392/02 -11.11.83: En la fecha se establece que mantiene contactos en forma epistolar con Abrahan VASILSKIS. Eval. B-2 (TL)
29.11.83	32197/02 -11.11.83: En la fecha se establece que mantiene contacto con Olga CASTRO. Eval. B-2 (TL).
12-12-83	32737/002 25-11-83.En la fecha se establece que mantiene contactos con Abraham VASILSKIS, padre de la reclusa Elena VASILSKIS.Eval.B-2 (SI)
15-12-83	33062/002 18-11-83.En la fecha se establece que mantiene contactos con Olga CASTRO, madre de la reclusa Elena VASILSKIS.Eval.B-2 (SI)
2.2.84	8400259/3 16.12.83 - En la fecha se establece que mantiene los contactos señalados en doc anterior.Eval:B-2 (00)

FECHA	DOCUMENTOS	ANTECEDENTES A REGISTRAR
24.3.83	24739/83	-Figura en una relación de libertades vigiladas categoría "C", procedente de la P.M.E. Unidad de control Bn.I.2. Detenido el 30.1.75, liberado el 11.3.80. Pertenece al P.C. Eval A-1.-(V) Form.8280
20.5.83	26838/02	17/5/83: Mantiene contactos con Olga CASTRO, madre de la Recluza Elena VASILSKIS.-Eval.B-2.-(FE) (Form. 1029)
11.7.83	28248/04	Indica IDEM. Doc.26838.-Eval.A-1.-(FE) (Form. 11907)
8.8.83.	122/80 Mic.22	En Consolidado de la P.M.E. de fecha 29.2.80: figura como: DETENIDA el 30.1.75, 30.5.79: SENTENCIADA 1a.I. 5 años de Reclusión., JUEZ: 1a.I.2do.T.- 7.2.80: CONDENADA: Exc.Prov. Art.51 CPPM).-Eval.A-1.-(FE) FORM. 12820
1.9.83.	29931/2	Indica IDEM.Doc.26838.-Eval.B-2.-(FE) (Form.No. 14220)
22.9.83	30619/2	-11.9.83: en la fecha se establece que mantiene contactos con Abraham VASILSKIS padre de la recluza Elena VASILSKIS. Eval.:B-2.- (MB)
21.10.83	31144/2	-Indica Idem. Doc. 30619.- Eval.:B-2.- (MB)

216149 ANTECEDENTES A REGISTRAR

[illegible]	31821/2	14.10.83: En la fecha se establece que mantiene contacto con Abraham VASILSKIS (padre de la reclusa Elena VASILSKIS). Eval B-2 (SI)
17.1.84	33493/3	2.12.83: En la fecha se establece que mantiene contacto con Olga CASTRO (madre de la reclusa Elena VASILSKIS). Eval B-2)PS).-
16.2.84	8400068/0003	-30.12.83: Indica idem Doc. 33493. Eval B-2 (BR).-
20.2.84	8400896/002	-3.2.84: En la fecha se establece que mantiene contacto con Olga CASTRO (madre de la reclusa Elena VASILSKIS). Eval B-2. (BR).-
1.3.84	8401145/002	-Indica idem documento 8400896/84. Eval. B-2 (TL)
13.3.84	31852/83 Pág.2057	-Aporta información ya registrada en la ficha. Eval: A-1. (KB)
23.3.84	8401538/001	-17.4.979: Indica (1) y (2). Eval. A-1 (TL).-

Fecha	Documentos	210149 ANTECEDENTES A REGISTRAR
30.3.84	8401542/ 007	Aporta situación Jurídica de la causante: Año 1979: Integrante del Movimiento "26 de [illegible] Asociación Subversiva. Reclusa No.213. Eval[illegible]
9.5.84.	8401541/6	18.4.79: En la fecha se establece que integra [illegible] de reclusas que pertenecen al Mov. "26 de Marzo".- Eval.A-1.-(PE)
4.6.84	8403730-02	-11.5.86- En la fecha se establece que mantiene contactos con [illegible] CASTRO, madre de la reclusa Elena VASILSKIS, en forma [illegible] Eval.B-2 (TL).-
24.7.84	8404266/ 02	-1.6.84: En la fecha se establece que mantiene contactos con Olga CASTRO (madre de la reclusa Elena VASILSKIS) en forma telefónica. Eval.B-2 (TL).-

MICROFILMADO 02 AGO. 1984

FECHA	DOCUMENTOS	216149-5 ANTECEDENTES A REGISTRAR F.10
08/04/86	8501366/002	-07/02/85:En la fecha se establece que mantiene contactos con las "LL.VV."Cristina FYNN,María OREGGIONI, Ivonne KLINGLER,Edith CASTILLO,Celi MORALES,Paula LABORDE,Lucía SANTISTEBAN y Olga Castro madre de la reclusa Elena VASILSKIS.Eval:B-2.(KE)
27.7.89	8804509/6	17.11.88: Figura en una nómina de funcionarios bancarios restituídos que fueron promovidos a la categoría de Oficial 1ro. a partir del 1.3.85 en el B.H.U.. Eval.A-2 (EE) Indica (1) Cargo:Oficial 1ro.
16.12.89	8903598/3	-Aporta:(3) C.I.con Dig.-4.(4) Reg.Fot.Serie D 174-43.(5) Lugar de Nac.San José.(6) Dom.Senda 2 Blok 3.(7) Lugar de Empl.Bco.Hipotecario.(8) Hija de: Juan Bautista y Celina Antera.EVAL:A-1.(A).

MICROFILMADO

NOV 1994

FECHA	DOCUMENTOS	216149-5 ANTECEDENTES A REGISTRAR
02-11-84	8407367/3	17-08-84:En la fecha se establece que la causante mantiene contactos con Olga Castro,madre de la reclusa Elena Vasilskis en forma personal.Eval.B-2(EG
5.11.85	8504038/81	-Integra la lista nro.1955 de la Asociación de Bancarios del Uruguay,Lema"Democracia Sindical,Unidad y Lucha",Sub-Lema"Participación",sector Banca Oficial,para el período 1985-1987,en caracter de 5to. Suplente al Consejo Directivo y Asamblea Representativa(por Capital),respectivamente.Eval:A-1(KE)
22/11/85	8406429/2	27/7/84-Mantiene contactos con Alejandro Duffau en su domicilio de Washington Beltrán 1736.-EVAL.B-2.-(U)
18.03.986	8409593/2	26.10.984: En la fecha se establece que la causante mantúvo contactos con Olga Castro, madre de la reclusa Elena Vasilskis, en forma personal.- EVAL.: B-2 (EG)

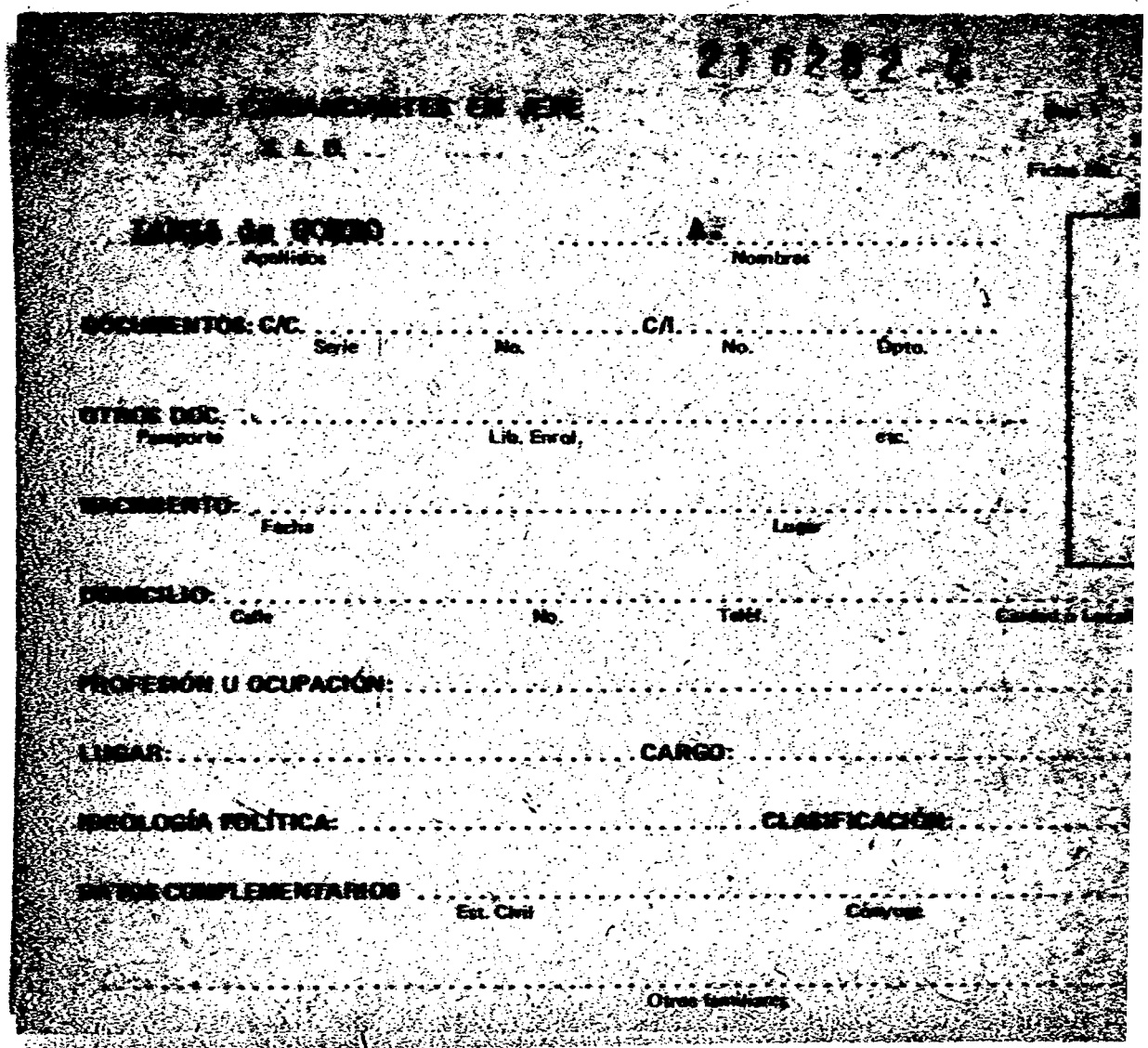

Apellidos

Nombres

DOCUMENTOS: C/C. Serie No. C/I. No. Dpto.

OTROS DOC. Pasaporte Lib. Enrol, etc.

NACIMIENTO: Fecha Lugar

DOMICILIO: Calle No. Telef.

PROFESIÓN U OCUPACIÓN:

LUGAR: CARGO:

IDEOLOGÍA POLÍTICA: CLASIFICACIÓN:

DATOS COMPLEMENTARIOS Est. Civil Cónyuge

Otros familiares

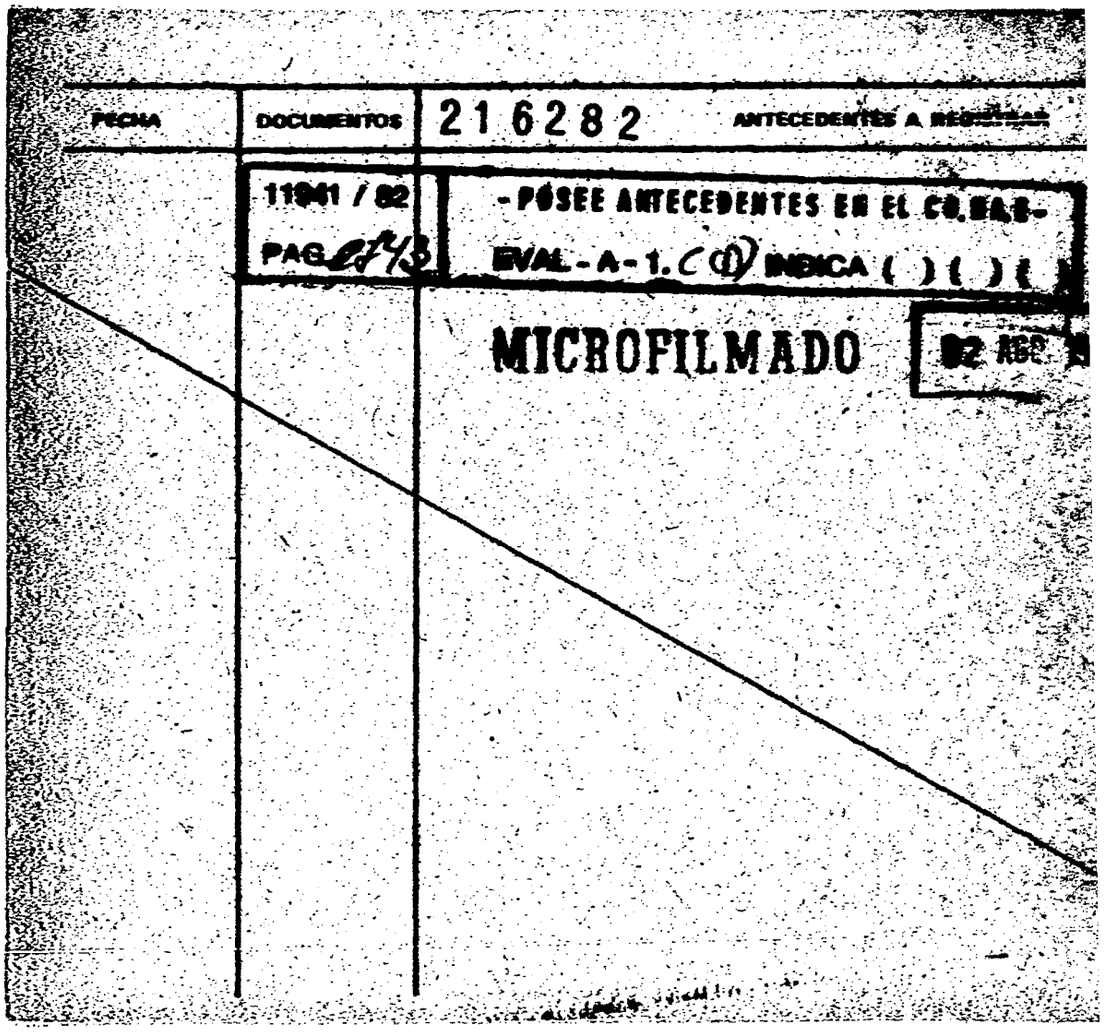

FECHA	DOCUMENTOS	216282 ANTECEDENTES A REGISTRAR
	11941 / 82 PAG. 2743	- POSEE ANTECEDENTES EN EL CO.NA.E- EVAL - A - 1. (1) INDICA ( ) ( ) ( )
		MICROFILMADO 82 AGO

216387-1

JUNTA DE COMANDANTES EN JEFE

S. I. D.

Dep. 1

Sub Secc. A/N

Ficha No. ..... Confec. [illegible]

GUZMAN ALFARO ..... FERNANDO .....
Apellidos Nombres

DOCUMENTOS: C/C. ..... C/I. .....
Serie No. No. Dpto.

OTROS DOC. .....
Pasaporte Lib. Enrol. etc.

NACIMIENTO: .....
Fecha Lugar

DOMICILIO: Psa. Cagancha 1322/1002 .....
Calle No. Teléf. Ciudad o Localidad

PROFESIÓN U OCUPACIÓN: .....

LUGAR: ..... CARGO: .....

IDEOLOGÍA POLÍTICA: ..... CLASIFICACIÓN: .....

DATOS COMPLEMENTARIOS .....
Est. Civil Cónyuge Hijos

.....
Otros familiares

62

FECHA	DOCUMENTOS	216387 ANTECEDENTES A REGISTRAR
17.2.84	33367/005	16.12.83. En la fecha se establece que el vehículo Mat.200.100 de su propiedad, fue detectado entre los que promovieron desórdenes, tocando bocinas y gritando consignas anti-gobierno y anti-proceso, por la 18 de Julio, en oportunidad que el Pte. de la República hiciera una alocución a la ciudadanía. Eval.A-I

MICROFILMADO 02 AGO. 1984

216504-1

[illegible]

Dep. I

Sub Sec. A/K

Ficha No. ...... Clasific. [illegible]

[illegible] .... CLARA ....
Apellidos — Nombres

[illegible] C/C. .... C/I. ....
Serie — No. — No. — Dpto.

[illegible] DOC. ....
Pasaporte — Lib. Enrol. — etc.

[illegible]: ....
Fecha — Lugar

[illegible]: ....
Calle — No. — Teléf. — Ciudad o Localidad

[illegible] U OCUPACIÓN: Información Periódico COMBATE

[illegible]: .... CARGO: ....

[illegible]LOGÍA POLÍTICA: .... CLASIFICACIÓN: ....

[illegible]TOS COMPLEMENTARIOS ....
Est. Civil — Conyuge — Hijos

....
Otros familiares

FECHA	DOCUMENTOS	216504 ANTECEDENTES A REGISTRAR
16.2.84	8400766/ 004	4.2.84: Integra la redacción del Periódico [illegible] Alrededor de dicho periódico trabaja el [illegible] guayo COMBATE, una organización de [illegible] tas revolucionarias de orientación [illegible] en Suecia. Cabe señalar que el grupo "COMBATE", está [illegible] por latinoamericanos simpatizantes de la [illegible] tica de la IV Internacional. Está organizado en diferentes núcleos, [illegible] los pertenecen a uruguayos [illegible] y P.C.R.". Los núcleos COMBATE, son producto de [illegible] del XI Congreso Mundial de la IV Internacional [illegible] Eval. A-2 (TL)

MICROFILMADO 02 AGO [illegible]

FECHA	DOCUMENTOS	216504 ANTECEDENTES A REGISTRAR Fs.3
13.5.86	8505349-5	27.8.85.-En la fecha se establece que la causante integra la parte de Información de la Redacción del Periódico COMBATE.Es de mencionar además que dicho grupo hace su aparición en Febrero de 1974.Estos son autores además de una serie de artículos titulados "APUNTES PARA UNA HISTORIA DEL M.L.N.(T).Eval.B-2. (LM)

MICROFILMADO 21 NOV. 1991

216521-5 F1

JUNTA DE COMANDANTES EN JEFE

S. I. D.

Dep. I Secc. I

Sub Secc. A/N

Ficha No. ..... Confec. 16.2.84

JAUBELL HENRIK

Apellidos Nombres

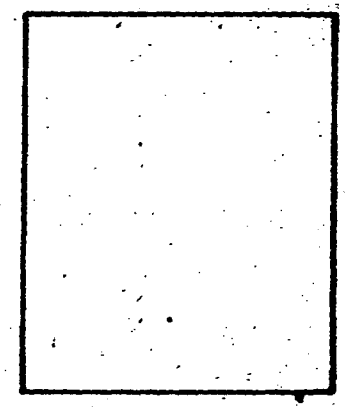

DOCUMENTOS: C/C. ..... Serie ..... No. C/I. ..... No. ..... Dpto.

OTROS DOC. ..... Pasaporte ..... Lib. Enrol. ..... etc.

NACIMIENTO: ..... Fecha ..... Lugar

DOMICILIO: ..... Calle ..... No. ..... Teléf. ..... Ciudad o Localidad

PROFESIÓN U OCUPACIÓN: Director Periódico COMBATE (Suecia)

LUGAR: ..... **CARGO:** .....

IDEOLOGÍA POLÍTICA: ..... **CLASIFICACIÓN:** .....

DATOS COMPLEMENTARIOS ..... Est. Civil ..... Cónyuge ..... Hijos

..... Otros familiares

F-2

FECHA	DOCUMENTOS	216521 ANTECEDENTES A REGISTRAR
16.2.84	8400766/ 004	-9.2.84: Integra la redacción del Periódico "COMBATE". Alrededor de dicho periódico trabaja el Núcleo Uruguayo "COMBATE", una organización de militantes marxistas revolucionarios de orientación Trostkista exiliados en Suecia. Cabe señalar que el grupo "COMBATE", está integrado por latinoamericanos simpatizantes de la línea política de la IV Interancional. Está organizado en diferentes núcleos, uno de los cuales pertenece a uruguayos disidentes del P.O.R., M.L. y P.C.R.. Los núcleos COMBATE, son producto de una resolución del XI Congreso Mundial de la IV Interancional. Eval. A-2 (TL)

MICROFILMADO 02 AGO. 1984

Impreso en

FECHA	DOCUMENTOS	216521 ANTECEDENTES A REGISTRAR Fs.3
13.5.86	8505349-05	27.8.85.-En la fecha se establece que el causante integra la Redacción del Periódico COMBATE en calidad de Director. Es de mencionar además que dicho grupo hace su aparición en Febrero de 1974.Estos son autores de una serie de artículos titulados "APUNTES PARA UNA HISTORIA DEL M.L.N. (T).Eval.B-2.(LM)

MICROFILMADO 21 NOV. 1991

Ingresó en

216591-9

COMANDANTE EN JEFE — Dpto. I

S. I. C. — Sub-Secc. A/II.

Ficha No. .... Codific. ...

MOLINA .... **RAUL** ....
Apellidos — Nombres

DOCUMENTOS: C/C. .... C/I. ....
Serie — No. — No. — Dpto.

OTROS DOC. ....
Pasaporte — Lib. Enrol. — etc.

NACIMIENTO: ....
Fecha — Lugar

DOMICILIO: ....
Calle — No. — Teléf. — Ciudad o Localidad

PROFESIÓN U OCUPACIÓN: Sec. de Redacción Periódico "COMBATE" ....

EMPLEO: .... CARGO: ....

IDEOLOGÍA POLÍTICA: .... CLASIFICACIÓN: ....

DATOS COMPLEMENTARIOS ....
Est. Civil — Cónyuge — Hijos

....
Otros familiares

FECHA	DOCUMENTOS	216591 ANTECEDENTES A REGISTRAR
16.2.84	8400766/ 004	9.2.84: Integra la redacción del Periódico "[illegible]" Alrededor de dicho periódico trabaja el Núcleo [illegible] yo "COMBATE", una organización de militantes [illegible] revolucionarios de orientación Trostkista [illegible] Suecia. Cabe señalar que el grupo "COMBATE", está [illegible] por latinoamericanos simpatizantes de la [illegible] de la IV Internacional. Está organizado en diferentes núcleos, uno de [illegible] cuales pertenece a uruguayos disidentes del [illegible] M.L.N. y P.C.R. Los núcleos COMBATE, son producto de [illegible] del XI Congreso Mundial de la IV Internacional. Eval. A-2 (TL)

MICROFILMADO 2 AGO. 1984

FECHA	DOCUMENTOS	216591 ANTECEDENTES A REGISTRAR	Fs.3
13.5.86	8505349-5	27.8.85.- En la fecha se establece que el causante integra la Redacción del Periódico COMBATE en calidad de Secretario de Redacción.Es de mencionar además que dicho grupo hace su aparición en Febrero de 1974.Estos son autores de una serie de artículos titulados "APUNTES PARA UNA HISTORIA DEL M.L.N.(T).Eval.B-2. (LM)	

MICROFILMADO 21 NOV. 1991

Impreso en

215606 - 4

JUNTA DE COMANDANTES EN JEFE

S. I. D.

Ficha No. ..... Contador

ROGUERA ..... José Pedro .....
Apellidos Nombres

DOCUMENTOS: C/C. BJB 19373 ..... C/I. .....
Serie No. No. Dpto.

OTROS DOC. .....
Pasaporte Lib. Enrol. etc.

NACIMIENTO: 20 años e n 1964 .....
Fecha Lugar

DOMICILIO: Timoteo 5758 .....
Calle No. Teléf. Ciudad o Localidad

PROFESIÓN U OCUPACIÓN: Asfaltador-Construcción .....

LUGAR: ..... CARGO: .....

IDEOLOGÍA POLÍTICA: ..... CLASIFICACIÓN: .....

DATOS COMPLEMENTARIOS .....
Est. Civil Cónyuge Hijos

.....
Otros familiares

FECHA	DOCUMENTOS	21660 ANTECEDENTES A REGISTRAR
1976	0001	- Afiliado al Partido Comunista con el Nº. 21[illegible] de ingreso 16.7.64 .(Microfilm incautado a [illegible] mendi).- (EVALUACION: B-2). ( )

MICROFILMADO 02 AGO. 1984

FECHA	DOCUMENTOS	ANTECEDENTES A REGISTRAR
		216613-0 NOTARO María Cristina. UNIFICADA CON Nro: 107179-4

216642-9

JUNTA DE COMANDANTES EN JEFE

S. I. D.

Dep. I

Sub Secc. 4/H

Ficha No. ..... Confec. [illegible]

NUÑEZ ..... Armando .....

Apellidos Nombres

DOCUMENTOS: C/C. HAB 9041 ..... C/I. .....

Serie No. No. Dpto.

OTROS DOC. .....

Pasaporte Lib. Enrol. etc.

NACIMIENTO: 49 años en 1966 .....

Fecha Lugar

DOMICILIO: Estanislao Vega 3907 Ap. 3 .....

Calle No. Teléf. Ciudad o Localidad

PROFESIÓN U OCUPACIÓN: Sastre .....

LUGAR: ..... CARGO: .....

IDEOLOGÍA POLÍTICA: ..... CLASIFICACIÓN: .....

DATOS COMPLEMENTARIOS .....

Est. Civil Cónyuge Hijos

.....

Otros familiares

FECHA	DOCUMENTOS	216642 ANTECEDENTES A REGISTRAR
1976	0001	- Afiliado al Partido Comunista con el N° Llegó , fecha de ingreso 30.1.66 . (Microfilm incautado a Rodney Arismendi).- (EVALUACION: B-2) . (LL) Afil a Sind. de la Aguja

MICROFILMADO

02 AGO 1984

216646-0

JUNTA DE COMANDANTES EN JEFE

S. L. D.

Dep. 1

Sub Secc. AIN

Ficha No. ..... Confec. .....

OLIVERA — SHIRLEY JOVITA

Apellidos — Nombres

DOCUMENTOS: C/C. ..... Serie ..... No. ..... C/I. 2.783.766-0 No. ..... Dpto.

OTROS DOC. ..... Pasaporte ..... Lib. Enrol. ..... etc.

NACIMIENTO: 43 años en 1983 ..... Fecha ..... Lugar

DOMICILIO: Av. Barbieri 1446 ..... Calle ..... No. ..... Telef. ..... Ciudad o Localidad

PROFESIÓN U OCUPACIÓN: Comerciante

LUGAR: Prop. Gestoría ECTA ..... CARGO: .....

IDEOLOGÍA POLÍTICA: Partido Nacional(1) ..... CLASIFICACIÓN: LISTA JAB(2) .....

DATOS COMPLEMENTARIOS: Viuda ..... Est. Civil ..... Cónyuge ..... Hijos

..... Otros familiares

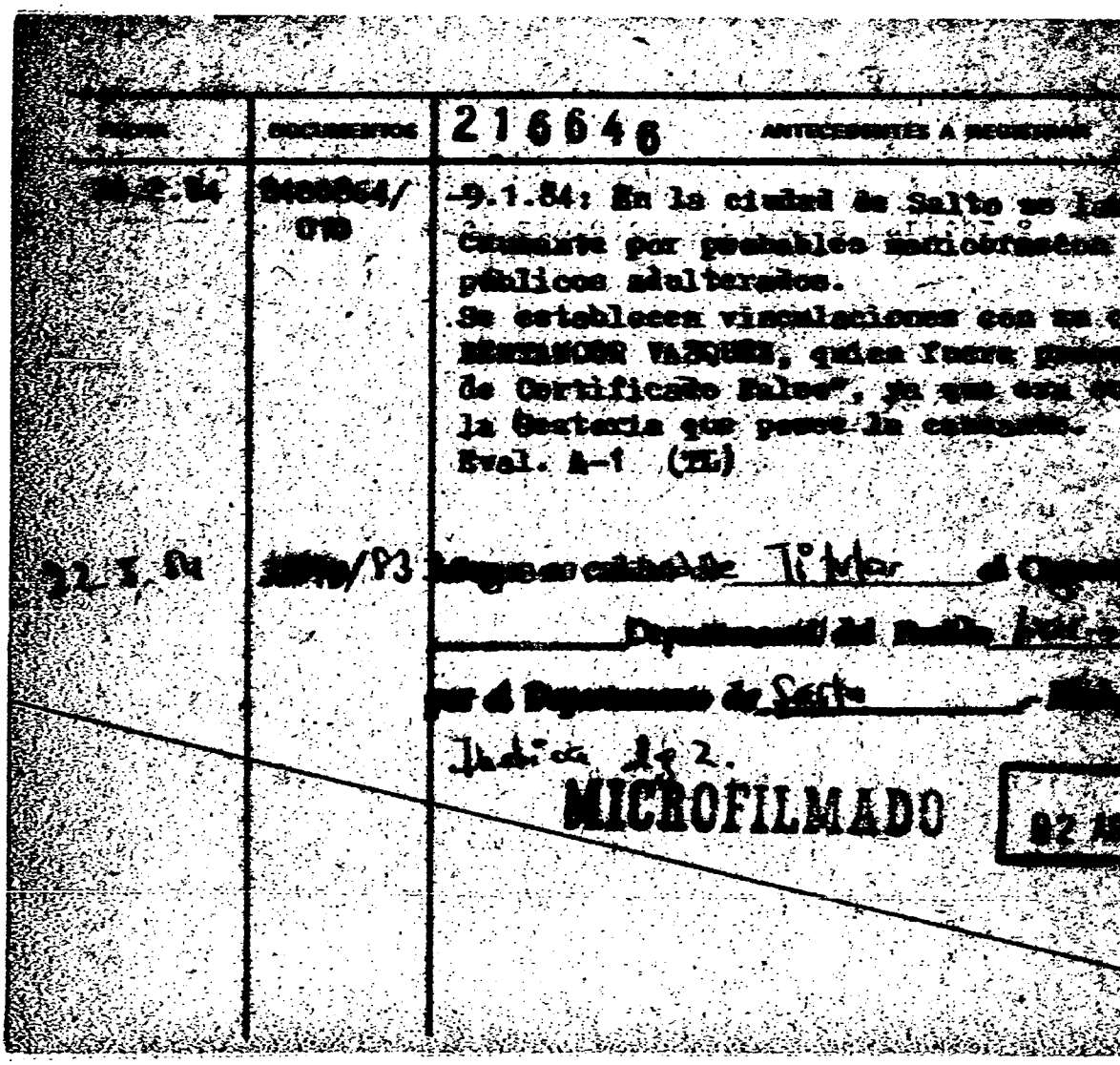

FECHA	DOCUMENTOS	216646 ANTECEDENTES A REGISTRAR
[illegible].2.84	[illegible]/010	-9.1.84: En la ciudad de Salto se la[illegible] Causante por probables manifestaciones [illegible] públicos adulterados. Se establecen vinculaciones con un [illegible] BENTANCOR VAZQUEZ, quien fuera [illegible] de Certificado Falso", ya que era [illegible] la Gestoría que posee la causante. Eval. A-1 (TL)
22.3.84	[illegible]/83	[illegible] Titular el [illegible] Departamental del Partido [illegible] por el Departamento de Salto [illegible] Judicial Ag 2.

MICROFILMADO 92 [illegible]

217083-5

JUNTA DE COMANDANTES EN JEFE

S. I. D.

Dep. I

Sub Sup. Adm.

Ficha No. ..... Clasif.

OJEDA RUSSO ..... Pedro .....

Apellidos — Nombres

DOCUMENTOS: C/C. BCA Nº 18339 ..... C/I. .....

Serie — No. — No. — Dpto.

OTROS DOC. .....

Pasaporte — Lib. Enrol. — etc.

NACIMIENTO: 44 años en 1969 .....

Fecha — Lugar

DOMICILIO: Pedro Vidal Nº 2364 Ap. 002 .....

Calle — No. — Teléf. — Ciudad o Localidad

PROFESIÓN U OCUPACIÓN: Obrero .....

LUGAR: Garage "EL OMBU" ..... CARGO: .....

IDEOLOGÍA POLÍTICA: ..... CLASIFICACIÓN: .....

DATOS COMPLEMENTARIOS .....

Est. Civil — Cónyuge — Hijos

.....

Otros familiares

FECHA	DOCUMENTOS	217083 ANTECEDENTES A REGISTRAR
[illegible].1.976	9001/74	- Afiliado al Partido Comunista con el Nº. 41046 de ingreso 30.9.69 .(Microfilm incautado a [illegible] [illegible]).- (EVALUACION: B-2). (1)

MICROFILMADO 02 AGO. 1984

217211-2

[illegible] DE COMANDANTES EN JEFE

[illegible]

Ficha No. ..... [illegible]

OLIVERA RODRIGUEZ ..... María Esther .....

Apellidos ..... Nombres

DOCUMENTOS: C/C. ARB 9750 ..... C/I. .....

Serie ..... No. ..... No. ..... Dpto.

OTROS DOC. .....

Pasaporte ..... Lib. Enrol. ..... etc.

NACIMIENTO: ..... 25 años en 1968 .....

Fecha ..... Lugar

DOMICILIO: Azores de Lima 4322 .....

Calle ..... No. ..... Teléf. ..... Ciudad o Localidad

PROFESIÓN U OCUPACIÓN: ..... Labores .....

LUGAR: ..... CARGO: .....

IDEOLOGÍA POLÍTICA: ..... CLASIFICACIÓN: .....

DATOS COMPLEMENTARIOS .....

Est. Civil ..... Cónyuge

.....

Otros familiares

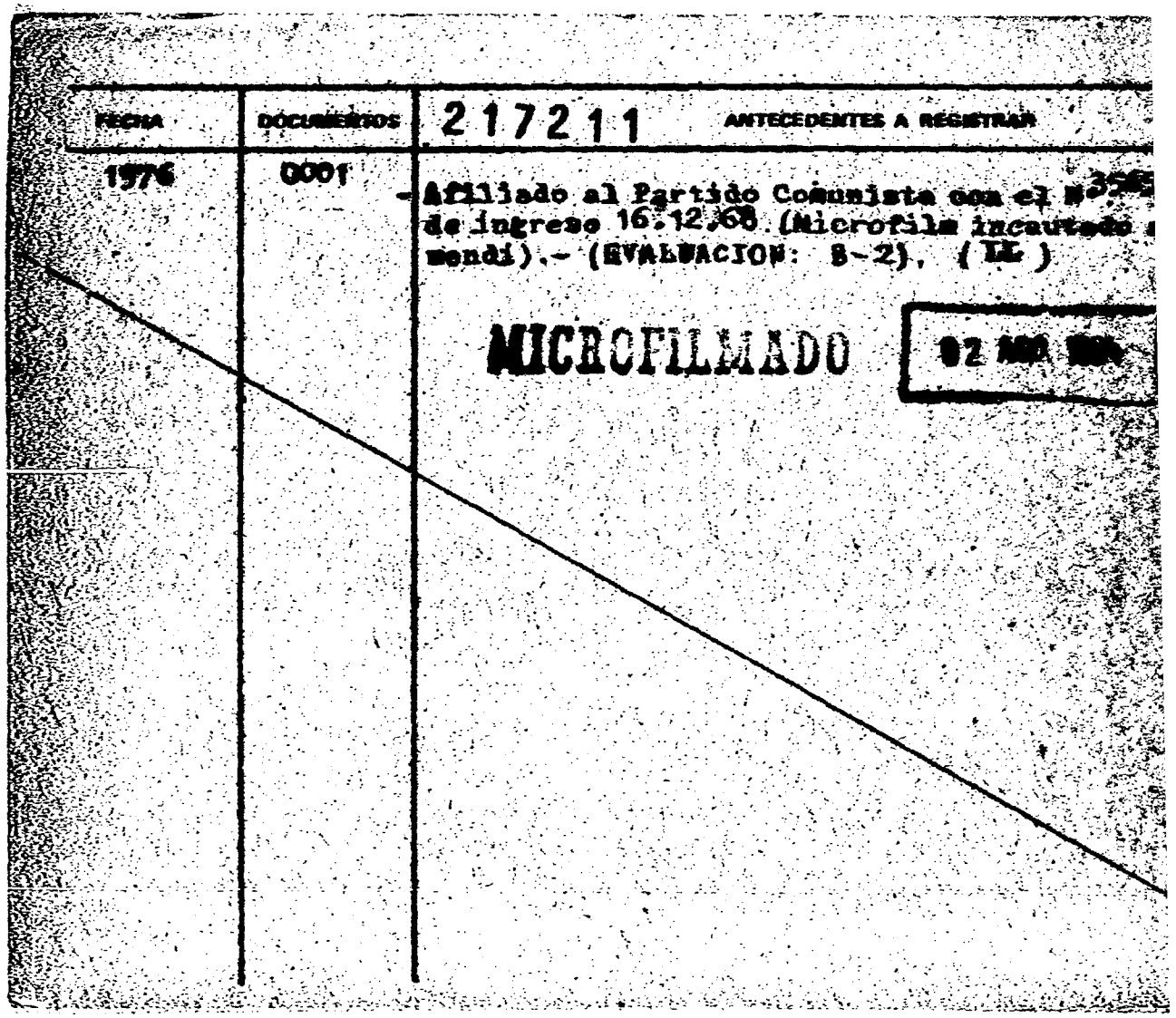

FECHA	DOCUMENTOS	217211 ANTECEDENTES A REGISTRAR
1976	0001	- Afiliado al Partido Comunista con el N° [illegible] de ingreso 16.12.68 (Microfilm incautado [illegible] mendi).- (EVALUACION: B-2). (LL)

MICROFILMADO [illegible]

217252-6

[illegible] DE COMANDANTES EN JEFE

S. I. D.

Dep. I Sec. [illegible]

Sub Secc. A/N

Ficha No. ..... Confec. 23.[illegible]

OLIVERA ..... Walter .....

Apellidos Nombres

DOCUMENTOS: C/C. ..... C/I. .....

Serie No. No. Dpto.

OTROS DOC. .....

Pasaporte Lib. Enrol. etc.

NACIMIENTO: .....

Fecha Lugar

DOMICILIO: Oficial 3 Nº 4671 .....

Calle No. Teléf. Ciudad o Localidad

PROFESIÓN U OCUPACIÓN: Zapatero en "TIP-TOP" .....

LUGAR: ..... CARGO: .....

IDEOLOGÍA POLÍTICA: ..... CLASIFICACIÓN: .....

DATOS COMPLEMENTARIOS .....

Est. Civil Cónyuge Hijos

.....

Otros familiares

FECHA	DOCUMENTOS	217252 ANTECEDENTES A REGISTRAR
8.1.76	0001	[illegible] al Partido Comunista con el Nº. 21600 [illegible] de ingreso 4.5.64 .(Microfilm incautado a Rodolfo [illegible]).- (EVALUACION: B-2). (L)

MICROFILMADO 02 AGO. 1974

217253-4

JUNTA DE COMANDANTES EN JEFE

S. I. D.

Dep. I

Sub Secc. A/N

Ficha No. ..... Confec. [illegible]

SYLVAN SOLSONA ..... ALEJANDRO .....
Apellidos Nombres

DOCUMENTOS: C/C. ..... C/I. .....
Serie No. No. Dpto.

OTROS DOC. .....
Pasaporte Lib. Enrol. etc.

NACIMIENTO: .....
Fecha Lugar

DOMICILIO: ..... Radicado en Suecia .....
Calle No. Teléf. Ciudad o Localidad

PROFESIÓN U OCUPACIÓN: .....

LUGAR: ..... CARGO: .....

IDEOLOGÍA POLÍTICA: ..... CLASIFICACIÓN: .....

DATOS COMPLEMENTARIOS .....
Est. Civil Cónyuge Hijos

Hijo de la ex-reclusa Delia Rosa Solsona.
Otros familiares

FECHA	DOCUMENTOS	217253 ANTECEDENTES A REGISTRAR
22.2.84	3400680/064	27.1.84. En la fecha se establece que se encuentra en Uruguay, y estaría hospedándose en el domicilio de Juan José CARLI, hermano de la reclusa [illegible] Sval.8-2 (SI)

MICROFILMADO 02 MAR [illegible]

[illegible] EN [illegible] 217276-5

[illegible]

(a) "Paco" (5) Ficha No. ...... [illegible]

[illegible] PONS .... Francisco Antonio

Apellidos .... Nombres

[illegible] C/C. K.B.A. 17128 (3) C.I. 1.672.644

Serie .... No. .... No. .... Dpto.

[illegible] Reg. No. 3605.825

[illegible] .... Lib. Enrol. .... etc.

[illegible] 17 de junio de 1945 1er. Sec. Paysandú

Fecha .... Lugar

E/Pratte 2273 Ap 2 Mdeo (8)

[illegible] San Salvador N.2179 18 de Julio 1123 (4) Montevideo

Calle .... No. .... Teléf. .... Ciudad o Localidad

[illegible] OCUPACIÓN: Estudiante de Arquitectura Bachillerato (1)

Dibujante de "MARCHA"

[illegible]: .... CARGO: Colaborador del semanario [illegible]

(10)

[illegible]: .... CLASIFICACIÓN: P.C. (6)

W.J.C. [illegible]

[illegible] [illegible] (2) Casado(9)

[illegible] y ojos [illegible] en la blanca (7) [illegible]

[illegible] de [illegible] y Cristina Enriqueta

[illegible]

FECHA	DOCUMENTOS	21876 ANTECEDENTES A REGISTRAR
29.III.66	"EPOCA"	-In"egra un grupo de personas que reclam lleve a cabo la demolición del Mercado mo represen"a el Cen"ro de Es"udian"es 15.8.68.In"egra el grupo de "Ilus"racion rio Marcha.In"egra el primer lugar de l dida"os del Grupo de Es". de Ar"igas pa comisión direc"iva del C.E.BA. en las el diciembre de 1967.In"egran"e del Grupo de Arqui"ec"ura.-
1969	EL COMUNIS- TO EN EL URUGUAY Pag 25	-Figura en una nómina de principales col "MARCHA".-
Mayo de 1969	75-25	-In"egra la Sección ilus"raciones de "La Universidad",publicación Oficial de la la República.-(@)
18.9.70	75-1995 Arch.972	-Periodis"a del Semanario "MARCHA" .-(PP)
16.10.70	B-75 D-73 8	-In"egra la Sección Ilus"raciones del Se
7.5.71	75-2311	-En el día de la fecha con"inuá in"egrand "ILUS"RACIONES" del semanario "MARCHA".-

217276

		ANTECEDENTES A REGISTRAR
[illegible].1971	"AHORA"	-Idem.Doc.4194 del 19.11.72.- 28.1.72 " EL ORIENTAL" Idem Doc.4311 del 5.12.72 y 12.1971 Candidato a la Cámara de Senadores por el Frente Socialista,lista 90 de las elecciones del año 1971.24.5.972 "ULTIMA HORA" realiza una conferencia sobre la República Democratica Alemana.4.1.73.con fecha 29.12.72. se establece que sigue integrando el grupo de ilustradores del Semanario Marcha (DD).-
24.8.72	75-0042	-Como Secretario de Propaganda y Miembro del Comite Central del Partido Socialista, recibio a la prensa la cual fue convocada por el C.C. del P.C. dando los detalles de la detención de ALBA CLAVIJO y de su posterior liberación.-(PP).-
29.8.72	D.2744	-Aparece en una lista de pasajeros provenientes de la D.N.I.I. en la cual indica que viajó a Cuba.(PP).-
[illegible].11.72	D.4194	-Dirigente del Partido Socialista, firmante de diversas solicitudes, para la realización de actos y mitines (R).-
5.12.72	D.4311	-Integró junto con J.CARDOZO, A.ALTHOR,J.[illegible] una delegación del Partido Socialista que viajó por Países Arabes,Europa Oriental, y Corea del Norte, donde han estado llevado a cabo contactos con elementos subversivos (sobre todo en Sub-Africa)(MI).-
20.12.72	PRENSA	-Secretario del Departamento de Propaganda del [illegible] socialista, antes del 37 Congreso del Partido [illegible]

217276

FECHA	DOCUMENTOS	ANTECEDENTES A REGISTRAR
		-lis a del Uruguay, realizado en diciembre del corr[illegible] en e año (PP).-
5.2.73	D.30	-En el mes de mayo participó enu una reunión de caracter subversivo realizada en Belem(Dpto.Salto) a la que concurrió Nery ROISBAL SOUTO.En la oportunidad portaban p anos de las islas Yacuí, Secc.Policial Oficinas de OSE y UTE.
7.1.74	D.4577	-Ha sido designado por el Comité Central del Partido Socialista para efectuar diversas actividades políticas en la ciudad de Salto.-Indica.(1).- (VV).-
24.1.74	D.0105	-Figura en una relación de uruguayos que realizan contactos con guerrilleros árabes y con representantes de la"KGB SOVIETICA".-(Y).-
24.1.74	D.0105	-Figura en una relación de uruguayos que realizan contactos con guerrilleros árabes y con representantes de la KGB SOVIETICA ./(Y).-
6.2.74 PD.0700 a 0700	D.171	-31.1.74-Al enterarse de que era requerido, se hizo presente en la D.N.I.I., donde quedó detenido en razón de haber estado en Argelia y Medio Oriente donde habría mantenido "contacto" con extremistas palestinos (DD).-
18.2.74	-PD.0700 a0700	-Idem Documento D.171.-
18.2.74	D.0237	-Interrogado expresó:en enero de 1972, viajó por la Cia.Alitalia representando al P.Socialista uruguayo a Italia, Yugoeslavia, Belgrano,Rumania,Berlín

[illegible]	[illegible]	[illegible] ANTECEDENTES [illegible]
		-[illegible],Corea y de allí a [illegible], [illegible] Uruguay.[illegible] CARDOZO y Carlos [illegible] desde Santiago, venía en tránsito [illegible] que continuó viaje junto con ellos.El [illegible] asumió la delegación uruguaya del P.Socialista [illegible] Argelia, fué la de hacer conocer en [illegible] toda la realidad del conflicto en Medio Oriente [illegible] go que en una reunión mantenida en [illegible] grantes del FLN(Frente de Liberación Nacional) [illegible] blemente haya asistido algún integrante de [illegible] que podría o nó tener vinculación con algún [illegible] terrorista, pero que no tuvo contacto directo [illegible] o con ellos.-(Y).-
11.7.74	D.1697	-Figura en una nómina de civiles bajo la [illegible] dad del Ejército.Con fecha 19.6.74 fue [illegible] [illegible].C.6.-(VV).-
26.11.74	D.3095	-Fue designado por resolución del Comité [illegible] integrandolo al C.R.N.-Eval.A-1(PP).-
[illegible].5.77	D.0403	-Se requiere su captura por [illegible] y 205 del C.P.P.M. Requerido Nº.[illegible].-([illegible]).-
21.11.77	D.1196	-14.11.77.Fue inspeccionada la finca [illegible] vador2179, a los efectos de [illegible] dose así cumplimiento a una [illegible] a Militar

FECHA	DOCUMENTOS	ANTECEDENTES A REGISTRAR
		-de Instrucción; obteniendose resultados negativos. Se halla requerido.(ED) (2)
		23.8.78-Se remitieron datos filiatorios por Nota (A) [illegible]3 (Corte Electoral).-(U).-
5.9.78	ED1053	Por oficio Nº 759 del 28.8.78 el J.M.I. de 4to. T. se comunica que el mismo fue procesado por hallarse incurso en el delito previsto en el Artículo (V) del CPM. "Asociaciones Subversivas". El grupo al cual pertenece es UJC.- Se encuentra internado en FUSNA.- (J).-
26.9.78	D.1210	-Fue detenido por integrantes de las FF.CC. junto a Omar César RODRÍGUEZ VILLAPAN, estando ambos de ser los principales dirigentes del la UJC., los que actuaban en la clandestinidad. En el momento de su detención, portaba una Cédula de Identidad Nro.1.672.644, a nombre de Rubén Bernadet ROBLEDO.- Es de hacer notar que estos documentos que tenían en su poder en el momento de su detención no eran fraguados, seguñ sus manifestaciones provenían de un fondo de Cédulas de Identidad y partidas que tiene el Partido Comunista, siendo sus poseedores titulares ajenos a cualquier actividad.-(Parte Nro.1394)OFICINA DE PRENSA DE LAS FUERZAS CONJUNTAS

[illegible]	[illegible]	217274 ANTECEDENTES A REGISTRAR
[illegible]	[illegible]	-Figura en una relación de [illegible] [illegible] desde el [illegible] al [illegible]
[illegible]	[illegible]	-Figura en una relación de [illegible] al 25.11.78.[illegible] y [illegible] al [illegible] el 7.11.78.-CAUSA:Traslado.-Juez:[illegible] FECHA DE DETENIDO:21.7.78 .- ANTECEDENTES:[illegible] Prima Facie del Art.60 (V)CPM.- (1).-
[illegible]	[illegible]	-Se contestó Memo (A) Nro.[illegible]/78 para [illegible]
01.[illegible]	[illegible]2422/21	-Figura en una relación del [illegible] 1 al [illegible] O:Condenado FECHA:01.10.80,CAUSA:6 [illegible] penitenciería,JUEZ 1. 4to.T. FECHA [illegible] ANTECEDENTES:Sentencia 1a. del 12.[illegible] de penitenciería.(00).-
23.[illegible]	[illegible].5161	-Le fue otorgada la Distinción para [illegible] extranjeros correspondientes al año [illegible] de la Asociación de Editores Car[illegible] ricanos. Ante tal designación y [illegible] dicen al Uruguay desde el año 197[illegible] problemas de salud ung grupo de [illegible] del Congreso de los EE.UU.dirige una [illegible] no uruguayo solicitando su liberación [illegible] lación de Senadores Norteamericanos.- ([illegible])

FECHA	DOCUMENTOS	217076 ANTECEDENTES A REGISTRAR 108
		217276
16.02.82	D.5757/70	-Figura en una relación de la Corte Electoral, de ciudadanos inscriptos en el Registro Cívico Nacional, que se encuentran comprendidos en el Art.17 literal "B" del Acto Institucional N°4, con prohibicion de ejercer el derecho de voto. (Procesado por delitos "Lesa Nación")EVALUACION A-1 Indica de 3 y 4 .-
06.05.82	D.14543/82	-Mencionado página 124 del libro "TESTIMONIO DE UNA NACION AGREDIDA" EVALUACION:A-1 (GM)(LA).-
21.5.82	D.....	-Memo (A) N°1030/82 para OP.LAB.ESMACO.-(I).-
30.6.82	D.16648	-RADIO BERLIN: del 27.6.82., se menciona a la Publicación de la Asociación Latinoamericana para los Derechos Humanos que denuncia la situación de los "presos Políticos" en el Uruguay, nombrando a varios dirigentes estudientiles entre los que se menciona al causante.-(MB).-
14.07.82	D.16823	-En nota, dirigida al Representante Permanente del Uruguay ante la Oficina del la ONU, de la Oficina Internacional de Trabajo, de fecha 10 de Mayo de 1982, figura su nombre, estableciendo que era Sindicalista de APU(Periodistas)Eval.A-1.([illegible])
31.8.82	.....	-Se hizo Memo (A) N°1921/82 para la O.[illegible] -Se hizo M.I. N.232/82 para la O.PM (M).-

JUNTA DE COMANDANTES EN JEFE 217282-3

S.I.D.

Dep. I

Sub Secc. A/III

Ficha No. .... Cuadro

[redacted] .... Cecilia ....
Apellidos Nombres

DOCUMENTOS: C/C. .... C/I. ....
Serie No. No. Dpto.

OTROS DOC. ....
Pasaporte Lib. Enrol. etc.

NACIMIENTO: ....
Fecha Lugar

DOMICILIO: Simón Martinez 5090 bis. ....
Sixon
Calle No. Teléf. Ciudad o Localidad

PROFESIÓN U OCUPACIÓN: Curtiembre ALASKA. ....

LUGAR: .... CARGO: ....

IDEOLOGÍA POLÍTICA: .... CLASIFICACIÓN: ....

DATOS COMPLEMENTARIOS ....
Est. Civil Cónyuge Hijos

....
Otros familiares

217282

FECHA	DOCUMENTOS	ANTECEDENTES A REGISTRAR
[illegible]	[illegible] pág. 1801.	-18 y 19 de Junio/69: Detenido en el G.A.5 . Real: A-1. (RE)

MICROFILMADO 02 AGO. 1984

217340-9

JUNTA DE COMANDANTES EN JEFE

S. I. D.

Dep. I Secc. I

Sub Secc. A/N

Ficha No. ..... Confec. 24[illegible]

OLMOS ..... María Rosa .....

Apellidos Nombres

DOCUMENTOS: C/C. ..... C/I. .....

Serie No. No. Dpto.

OTROS DOC. .....

Pasaporte Lib. Enrol. etc.

NACIMIENTO: 36 años en 1967 .....

Fecha Lugar

DOMICILIO: Manuel H. y Obes 4638 .....

Calle No. Teléf. Ciudad o Localidad

PROFESIÓN U OCUPACIÓN: Ob. Mecharista LA MUNDIAL .....

LUGAR: ..... CARGO: .....

IDEOLOGÍA POLÍTICA: ..... CLASIFICACIÓN: .....

DATOS COMPLEMENTARIOS .....

Est. Civil Cónyuge Hijos

.....

Otros familiares

FECHA	DOCUMENTOS	217340 ANTECEDENTES A REGISTRAR
8.1.76	0001	Afiliado al Partido Comunista con el Nº. 30256 , fecha de ingreso 30.12.67. (Microfilm incautado a Rodney Arendi). — (EVALUACION: 8-2): (LL)

MICROFILMADO 02 460

217372-2

JUNTA DE COMANDANTES EN JEFE

S. I. D.

Dep. I Secc. I

Sub Secc. A/N

Ficha No. ..... Confec. 24-2-84

ORICCHIO Rafael E.

Apellidos Nombres

DOCUMENTOS: C/C BA 5327 ..... C/I. .....

Serie No. No. Dpto.

OTROS DOC. .....

Pasaporte Lib. Enrol. etc.

NACIMIENTO: 71 años en 1968

Fecha Lugar

DOMICILIO: Saldahnna de Gama 3768

Calle No. Teléf. Ciudad o Localidad

PROFESIÓN U OCUPACIÓN: Jubilado

LUGAR: ..... CARGO: .....

IDEOLOGÍA POLÍTICA: ..... CLASIFICACIÓN: .....

DATOS COMPLEMENTARIOS .....

Est. Civil Cónyuge Hijos

.....

Otros familiares

F e

FECHA	DOCUMENTOS	217372 ANTECEDENTES A REGISTRAR
1976	0001	Afiliado al Partido Comunista con el Nº 34404 fecha de ingreso 12.1.68 (Microfilm incautado a Rodney Arismendi).- (EVALUACION B-2). (LL)

MICROFILMADO 02 AGO 1984

Ingresado el

PARTIDA DE COMANDANTES EN JEFE 217396-1

S. I. D.

Dep. I Sección I

Sub Secc. A/N

Ficha No. Confec. 24-2-65

ORTEGA MERRIEL(1) Carlos Alberto
Apellidos Nombres

DOCUMENTOS: C/C. A.V.A.16642(2) C/I. 891.661 Mdeo.(3)
Serie No. No. Dpto.

OTROS DOC. Pasaporte Lib. Enrol. etc.

NACIMIENTO: 23.12.937(4)
Fecha 27 años en 1965 Lugar

DOMICILIO: J. Castro 4316-C.M. Ramírez y Laureles
Calle No. Telef. Ciudad o Localidad

Encuadernador(5)

PROFESIÓN U OCUPACIÓN: Obrero Frre. Secc. Prov. OPU

LUGAR: Imprenta Nacional(6) CARGO:

IDEOLOGÍA POLÍTICA: CLASIFICACIÓN:

DATOS COMPLEMENTARIOS

Est. Civil Cónyuge Hijos

Otros familiares

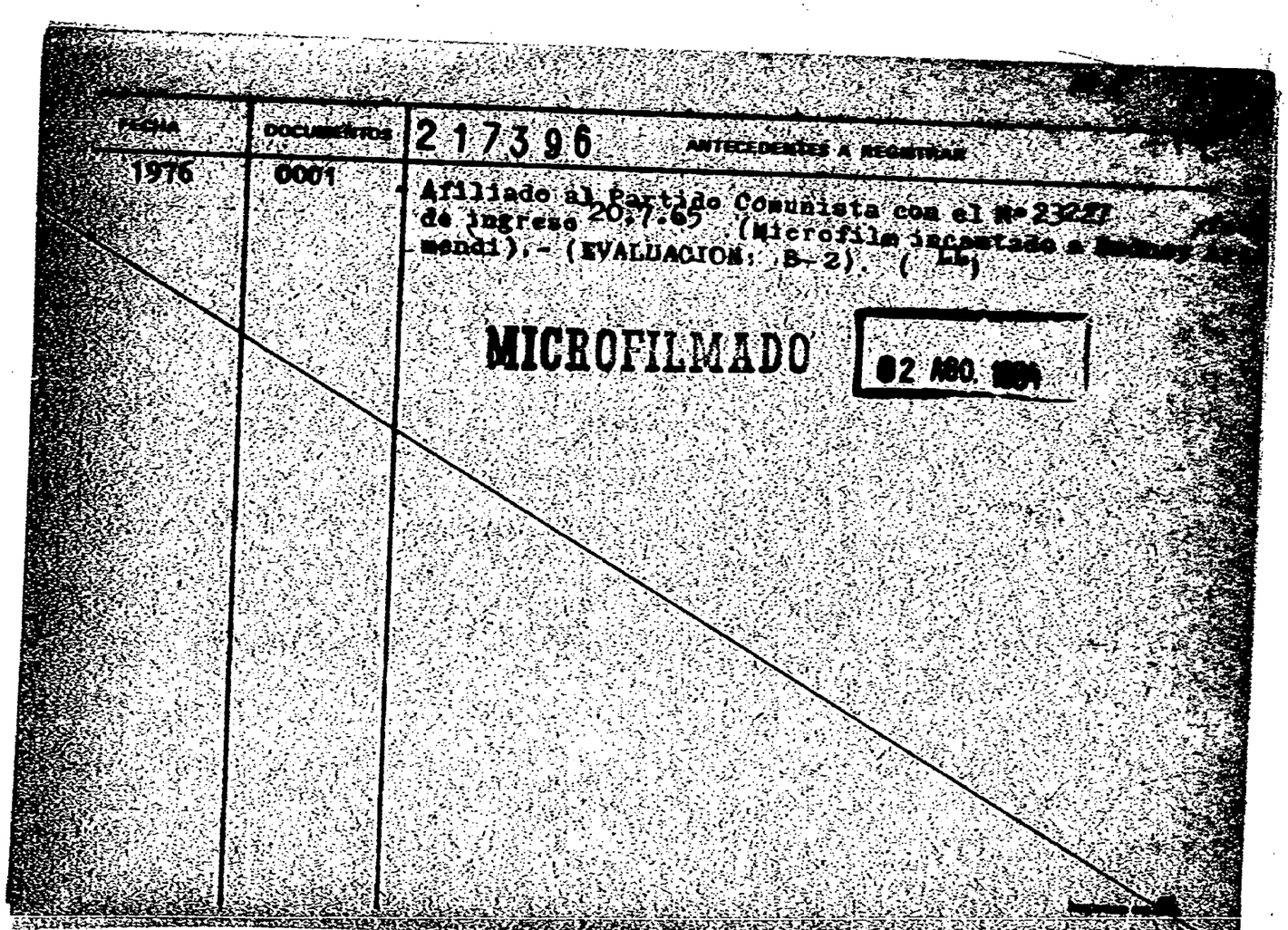

FECHA	DOCUMENTOS	21396 ANTECEDENTES A REGISTRAR
1976	0001	Afiliado al Partido Comunista con el N° 2327 de ingreso 20.7.65 (Microfilm incorporado a [illegible] mondi). - (EVALUACION: B-2). ([illegible])

MICROFILMADO 02 AGO. [illegible]

FECHA	DOCUMENTOS	217396-1 ANTECEDENTES A REGISTRAR
21.09.87	8702961/ Pág.19	19.08.87: Funcionario público. F.Ing.:1.9.955. F.Cese SET/978. En calidad de presupuestado dejado cesante por Declaración de Adhesión al sistema republicano. Expresa que fue destituído por razones gremiales, manifestando su interés en retomar el cargo. Aporta(1) 2o.Apellido: BERRIEL, (2)C.C.: B.V.A.16.642, (3)C.I.: 891.661 Mdeo., (4)Fec.Nac.:23.12.937, (5)Ocup.:Encuadernador, (6)Lug.Trab.:Imprenta Nacional. Eval.A-1(TL

MICROFILMADO 7 NOV. 1991

Impreso en

[illegible] DE COMANDANTES EN JEFE 217402 - 7

S.I.D.

Dpto. [illegible]

Sub-Secc. [illegible]

Ficha No. [illegible]

ORTIZ — Walter

Apellidos — Nombres

DOCUMENTOS: C/C. Serie ... No. ... C/I ... No. ... Dpto.

OTROS DOC. Pasaporte ... Lib. Enrol. ... etc.

NACIMIENTO: 29 años en 1965

Fecha ... Lugar

DOMICILIO: Miguel Rubino 874 San Martín y Washington

Calle ... No. ... Telef. ... Ciudad o Localidad

PROFESIÓN U OCUPACIÓN: Estudiante

LUGAR: ... CARGO: ...

IDEOLOGÍA POLÍTICA: ... CLASIFICACIÓN: ...

DATOS COMPLEMENTARIOS: Est. Civil ... Conyuge ...

Otros familiares

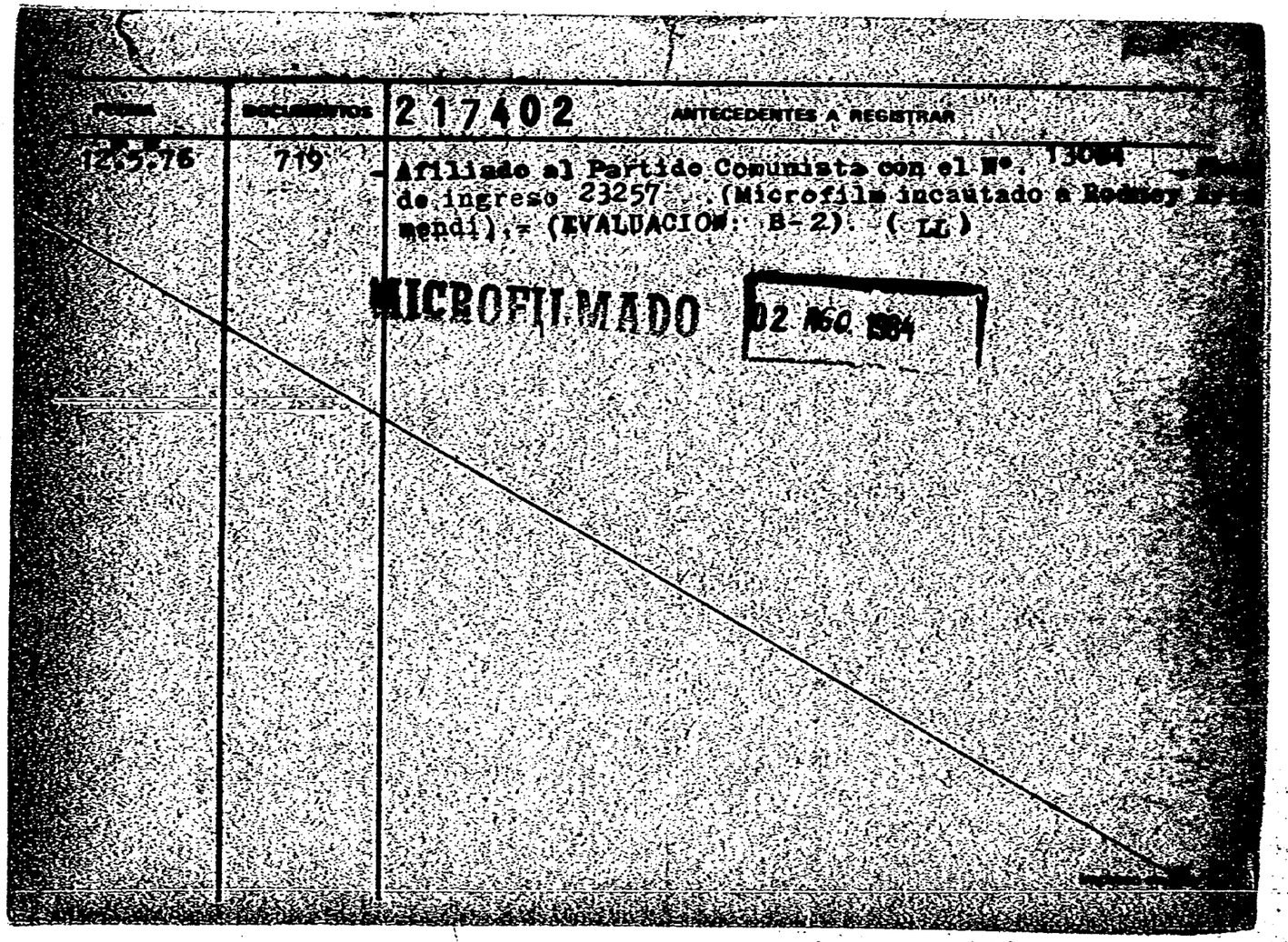

FECHA	DOCUMENTOS	217402 ANTECEDENTES A REGISTRAR
12.5.76	719	Afiliado al Partido Comunista con el N°. 13084 [illegible] de ingreso 23257 . (Microfilm incautado a Rodney Arismendi).= (EVALUACION: B-2). (LL)

MICROFILMADO 02 NOV 1984

217463-9

FSLN

FICHA DE COMANDANTES EN JEFE

S. I. D.

Dep. I | Sección II

Sub Secc. A/N

Ficha No. | Contac.

27-03-84

LOPEZ QUINTERO — Apellidos

Benicio — Nombres

DOCUMENTOS: C/C. — Serie — No. — C/I. — No. — Dpto.

OTROS DOC. — Pasaporte — Lib. Enrol. — etc.

NACIMIENTO: 51 años en 1975 — Fecha — Lugar

DOMICILIO: — Calle — No. — Teléf. — Ciudad o Localidad

PROFESIÓN U OCUPACIÓN:

LUGAR: — CARGO:

IDEOLOGÍA POLÍTICA: — CLASIFICACIÓN:

DATOS COMPLEMENTARIOS — Est. Civil — Cónyuge — Hijos

Otros familiares

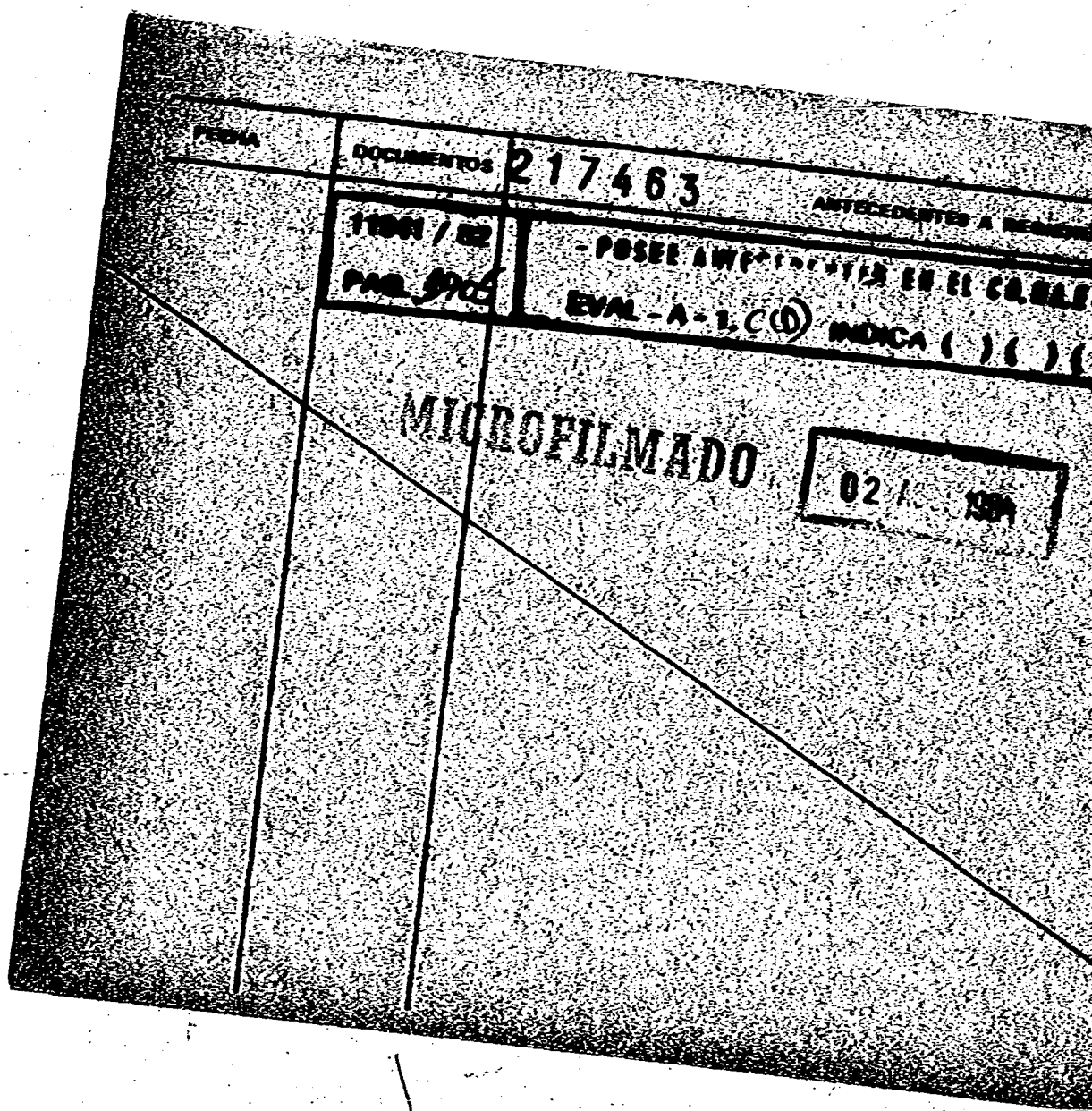
FECHA
DOCUMENTOS 21463
MICROFILMADO

217488-6

JUNTA DE COMANDANTES EN JEFE

S. I. D.

Dep. I

Sub Secc. A/R

Fiche No. ..... Confec. 27

OTERO GONZALEZ ..... Fernando .....

Apellidos Nombres

DOCUMENTOS: C/C. ..... C/I. .....

Serie No. No. Dpto.

OTROS DOC. .....

Pasaporte Lib. Enrol. etc.

NACIMIENTO: ..... 19 años en 1969 .....

Fecha Lugar

DOMICILIO: Juan D. Jackson .....

Calle No. Teléf. Ciudad o Localidad

PROFESIÓN U OCUPACIÓN: Metalúrgico UNTMRA

LUGAR: ..... CARGO: .....

IDEOLOGÍA POLÍTICA: ..... CLASIFICACIÓN: .....

DATOS COMPLEMENTARIOS .....

Est. Civil Cónyuge Hijos

.....

Otros familiares

FECHA	DOCUMENTOS	217488 ANTECEDENTES A REGISTRAR
1976	0001	- Afiliado al Partido Comunista con el N°. 13077 , fecha de ingreso 26.9.60 (microfilm incautado a Rodney Arismendi).- (EVALUACION: B-2). (LL)

MICROFILMADO 02 AGO. 1984

JUNTA DE COMANDANTES EN JEFE 217496-9

S. I. D.

Dep. I

Sub Secc. A/N

Ficha No. ..... Confec.

OVELAR ..... Juan .....

Apellidos Nombres

DOCUMENTOS: C/C. ACB 8140 ..... C/I. .....

Serie No. No. Dpto.

OTROS DOC. .....

Pasaporte Lib. Enrol. etc.

NACIMIENTO: .....

Fecha Lugar

DOMICILIO: Soriano 1013 entre esquina Julio H. y Obes .....

Calle No. Teléf. Ciudad o Localidad

PROFESIÓN U OCUPACIÓN: .....

LUGAR: ..... CARGO: .....

IDEOLOGÍA POLÍTICA: ..... CLASIFICACIÓN: .....

DATOS COMPLEMENTARIOS .....

Est. Civil Cónyuge Hijos

.....

Otros familiares

FECHA	DOCUMENTOS	217496 ANTECEDENTES A REGISTRAR
2:10:83	30923/40	Afiliado al Partido Comunista con el nº S/N de ingreso S/F (Microfilm incautado a Rodney Arismendi).- (EVALUACION: B-2) (LL) Comite: Julián Grimau-Zona Palacio Observaciones; DE LA QUINTANA

MICROFILMADO 02 AGO 1984

217497-7

JUNTA DE COMANDANTES EN JEFE

S. I. D.

Dep. I

Sub Secc. A/M

Ficha No. ..... Confec.

OVERLEY ..... Andrés .....
Apellidos Nombres

DOCUMENTOS: C/C. ..... C/I. .....
Serie No. No. Dpto.

OTROS DOC. .....
Pasaporte Lib. Enrol. etc.

NACIMIENTO: .....
Fecha Lugar

DOMICILIO: .....
Calle No. Teléf. Ciudad o Localidad

PROFESIÓN U OCUPACIÓN: Peón de tambo

LUGAR: ..... CARGO: .....

IDEOLOGÍA POLÍTICA: ..... CLASIFICACIÓN: .....

DATOS COMPLEMENTARIOS .....
Est. Civil Cónyuge Hijos

.....
Otros familiares

FICHA	DOCUMENTOS	217497 ANTECEDENTES A REGISTRAR
8.1476	0001	- Afiliado al Partido Comunista con el no 25640 de ingreso 3.8.66 (Microfilm incautado a Rodney Arismendi) - (EVALUACION: (B-2) (LL

MICROFILMADO

02 DIC 1984

[illegible] DE LA: 061055-6 y 061054-9

JUNTA DE COMANDANTES EN JEFE 217533-9

S. I. D.

Dpto. I

Sub-Dpto. A.B.

Ficha No. .... [illegible]

ISLAS .... HUGO ....
Apellidos Nombres

DOCUMENTOS: C/C. .... C/I. ....
Serie No. No. Dpto.

OTROS DOC. ....
Pasaporte Lib. Enrol. etc.

NACIMIENTO: ....
Fecha Lugar

DOMICILIO: ....
Calle No. Teléf. Ciudad o Localidad

PROFESIÓN U OCUPACIÓN: ....

LUGAR: .... CARGO: ....

IDEOLOGÍA POLÍTICA: .... CLASIFICACIÓN: M.L.N. (3)

DATOS COMPLEMENTARIOS Casado (1) .... Cristina Ricardi (2) ....
Est. Civil Cónyuge Hijos

(4) Lucía)

Tiene un FIAT 600
....
Otros familiares

FECHA	DOCUMENTOS	217535 ANTECEDENTES A REGISTRAR
22.6.72	1806	Acompaña la novia de Alfredo CARAMELLA; Ana María [illegible] DI, luego de la desaparición de éste junto a varios integrantes de la Agr p."12 de Agosto". Propietario un coche marca FIAT 600.- (J)
21.2.75	2003	Figura en una nómina de integrantes del Mov. "12 de Agosto". Eval.C-3 (U)
2.4.80	. . . . .	Se contestó en Constancia de Habilitación para Públicos 1740/79 de la Secc. 13a. a nombre de Walter ISLAS FERNANDEZ, no pudiéndose establecer si se trata de la misma persona (PP).-
25.2.84	8401137/001 010	22.2.84. En la fecha se establece que podría integrar el Sector Estudiantil del M.L.N.; señalándose su esposa funcionaba en un C.A.T. de Valparaíso. Eval.A-2 (SI) Indica (1) al (3).

MICROFILMADO 02 AGO [illegible]

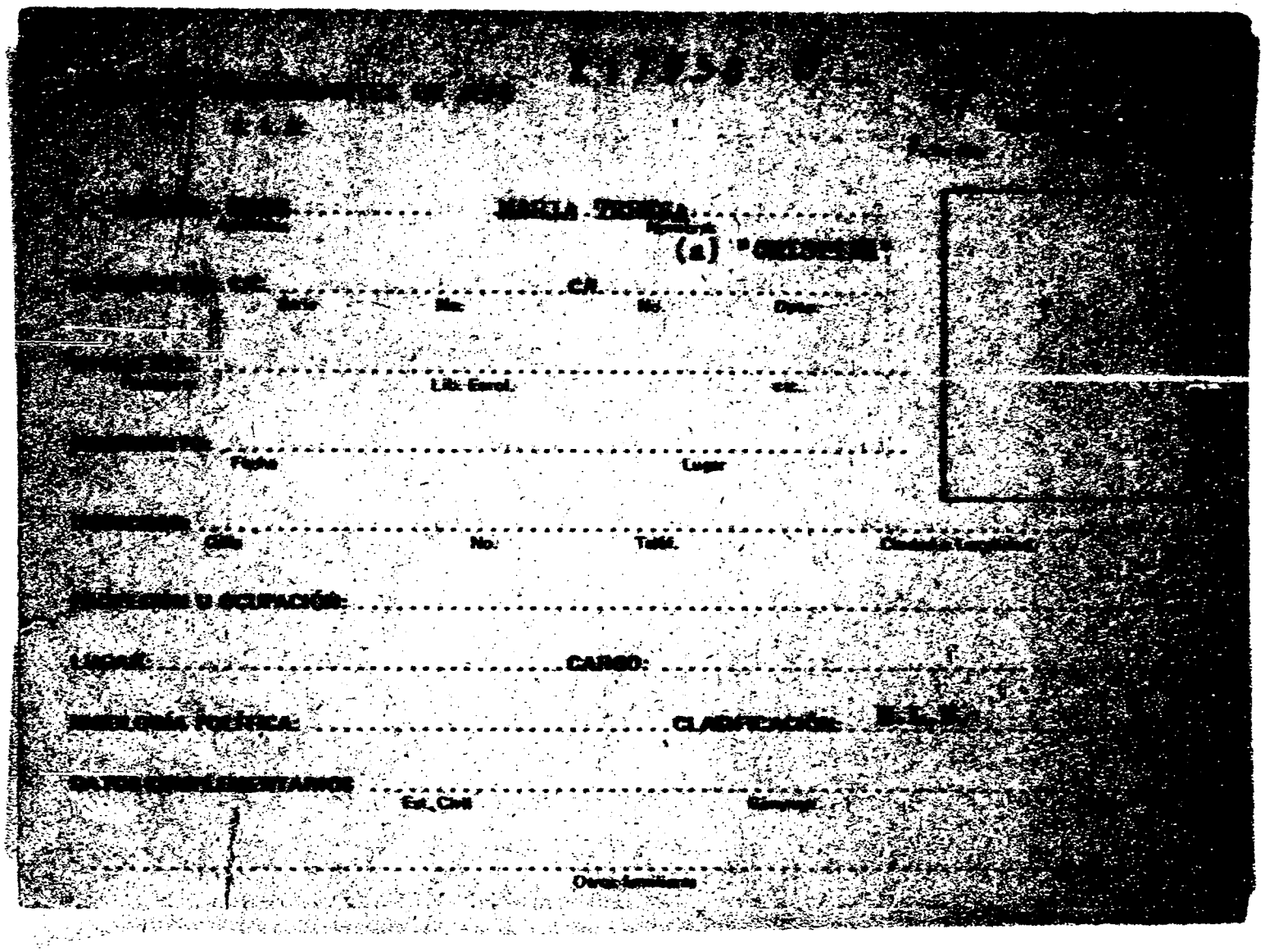

[illegible]

[illegible] ..... MARIA TERESA .....
Nombre

(a) "[illegible]"

[illegible] ..... C/I. .....
Serie No. No. Dpto.

[illegible] .....
Lib. Enrol. etc.

[illegible] .....
Fecha Lugar

[illegible] .....
Calle No. Teléf. Ciudad o Localidad

[illegible] U OCUPACIÓN: .....

LUGAR: ..... CARGO: .....

[illegible] POLÍTICA: ..... CLASIFICACIÓN: [illegible]

DATOS COMPLEMENTARIOS .....
Est. Civil Ganancia

.....
Otros familiares

FECHA	DOCUMENTOS	217556 ANTECEDENTES A REGISTRAR
23.2.84 - 028	0401137/001	22.2.84. En la fecha se establece que integró el Sector Estudiantil y posteriormente fue encargada secretaria del Sector Barrial del M.L.N. Se [illegible] que estaba con MARENALES, cuando éste fue [illegible] señalándose que ella escapó. Bral.A-2 (SI)

MICROFILMADO 02 AGO. 1984

217?30-3

[illegible] DE COMANDANTES EN JEFE

S.I.D.

Dep. I

Sub[illegible] [illegible]

Ficha No. .... [illegible]

[illegible] .... Antonio ....

Apellidos — Nombres

DOCUMENTOS: C/C. BBB 15985 .... C/I. ....

Serie — No. — No. — Dpto.

OTROS DOC. ....

Pasaporte — Lib. Enrol. — etc.

NACIMIENTO: 27 años en 1962 ....

Fecha — Lugar

DOMICILIO: Barquisimento 2867/2 Gavilani ....

Calle — No. — Teléf. — Ciudad o Localidad

PROFESIÓN U OCUPACIÓN: PHUASA ....

LUGAR: .... CARGO: ....

IDEOLOGÍA POLÍTICA: .... CLASIFICACIÓN: ....

DATOS COMPLEMENTARIOS ....

Est. Civil — Conyuge — Hijos

....

Otros familiares

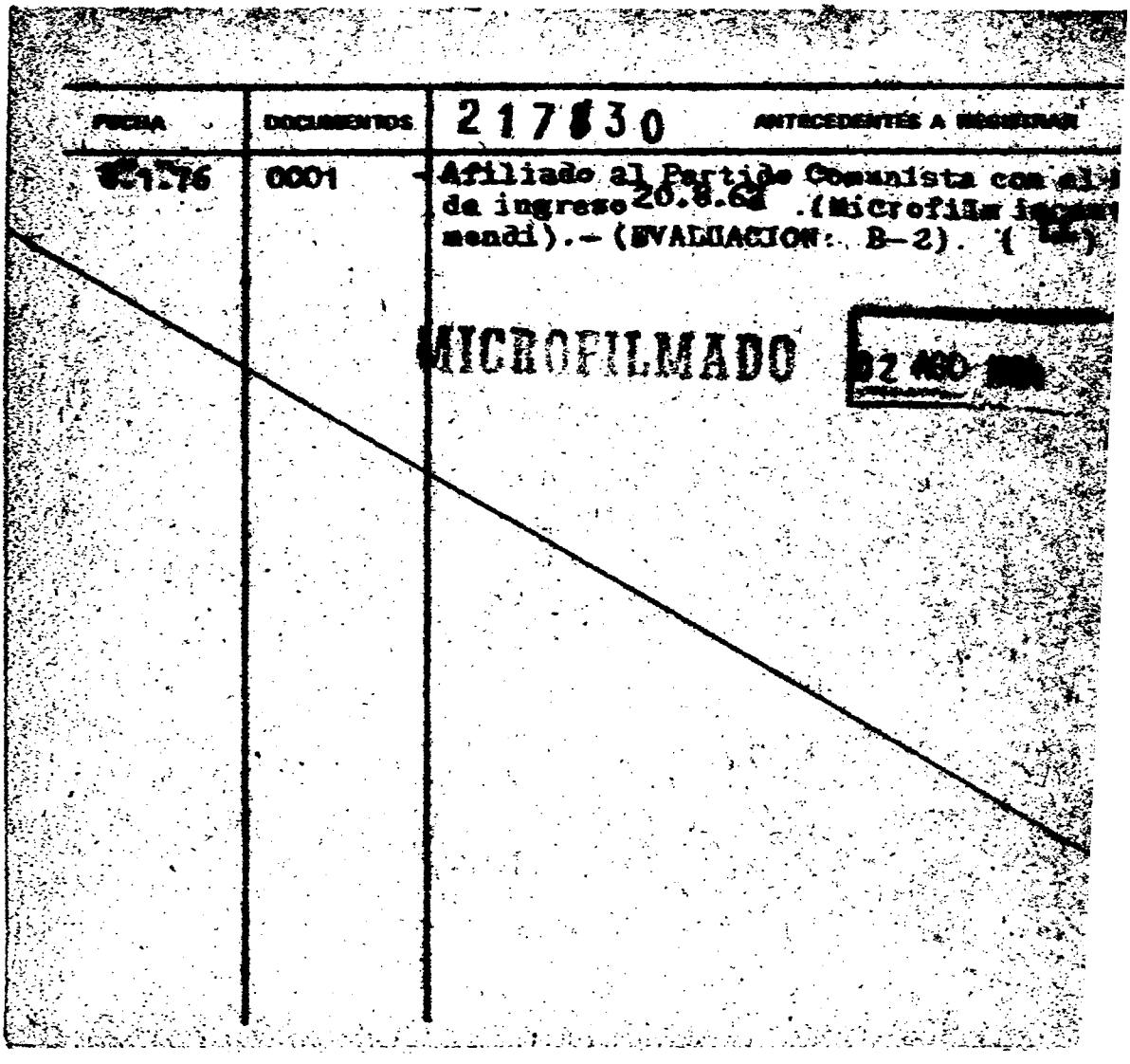

FECHA	DOCUMENTOS	217830 ANTECEDENTES A REGISTRAR
[illegible]1.76	0001	Afiliado al Partido Comunista con el [illegible] de ingreso 20.8.62 .(Microfilm [illegible] mendi).- (EVALUACION: B-2). ([illegible])

MICROFILMADO [illegible]

217033-7

JUNTA DE COMANDANTES EN JEFE

S. I. D.

Dep. I

Sub Secc. A/M

Ficha No. ..... Confec. [illegible]

PARACEMPO ..... Eduardo .....

Apellidos — Nombres

DOCUMENTOS: C/C. BSA 5828 ..... C/I. .....

Serie — No. — No. — Dpto.

OTROS DOC. .....

Pasaporte — Lib. Enrol. — etc.

NACIMIENTO: 33 años en 1967 .....

Fecha — Lugar

DOMICILIO: Carlos Ma. Ramírez 1896 .....

Calle — No. — Teléf. — Ciudad o Localidad

PROFESIÓN U OCUPACIÓN: Jornalero .....

LUGAR: ..... CARGO: .....

IDEOLOGÍA POLÍTICA: ..... CLASIFICACIÓN: .....

DATOS COMPLEMENTARIOS .....

Est. Civil — Cónyuge — Hijos

.....

Otros familiares

FECHA	DOCUMENTOS	217633 ANTECEDENTES A REGISTRAR
5.1.76	0001	Afiliado al Partido Comunista con el Nº. 29058 de ingreso 30.10.67.(Microfilm incautado a Rodney Arismendi).- (EVALUACION: B-2). (LL)

MICROFILMADO 02 AGO 1984

217834-5

[illegible] DE COMANDANTES EN JEFE

S. I. D.

Dep. 1 Secc. 1

Sub Secc. A/N

Ficha No. ..... Confec. [illegible]

PARADA Eugenio

Apellidos Nombres

DOCUMENTOS: C/C. SBA 7629 C/I.

Serie No. No. Dpto.

OTROS DOC.

Pasaporte Lib. Enrol. etc.

NACIMIENTO: 43 años en 1967

Fecha Lugar

DOMICILIO: Navarro 3129 y Manuel Quintela

Calle No. Teléf. Ciudad o Localidad

PROFESIÓN U OCUPACIÓN: Empleado de UTE Telefones

LUGAR: CARGO:

IDEOLOGÍA POLÍTICA: CLASIFICACIÓN:

DATOS COMPLEMENTARIOS

Est. Civil Cónyuge Hijos

Otros familiares

FECHA	DOCUMENTOS	217634 ANTECEDENTES A REGISTRAR
7.10.83	30923/224 012	Afillado al Partido Comunista con el N° 30051 de ingreso 19.12.67 .(Microfilm incautado a Rodney Arismendi).- (EVALUACION: B-2). (EL) Districto de Pocitos AUTE-Popular SI

02 AGO 1984

217036 -0

[illegible] COMANDANTES EN JEFE

S. I. D.

Ficha No. .....

[illegible] ROSA(1) ..... Humberto Denis(2) .....

Apellidos Nombres

DOCUMENTOS: C/C. ..... C/I. .....

Serie No. No. Dpto.

OTROS DOC. .....

Pasaporte Lib. Enrol. etc.

NACIMIENTO: .....

Fecha Lugar

DOMICILIO: .....

Calle No. Teléf. Ciudad o Localidad

PROFESIÓN U OCUPACIÓN: .....

LUGAR: ..... CARGO: .....

IDEOLOGÍA POLÍTICA: ..... CLASIFICACIÓN: .....

DATOS COMPLEMENTARIOS .....

Est. Civil Cónyuge Hijos

.....

Otros familiares

FECHA	DOCUMENTOS	217836 ANTECEDENTES A REGISTRAR
24.2.84	8401082/3 P.D.	-18.2.84-Indagado sobre presuntas anomalías en la "Parroquia Santa Gema" en Roma 5025,consistentes en que pese a haberse anunciado por intermedio de la solicitud correspondiente elevada a la Jefatura de Policía de Mdeo.,que no se cobraría entrada a la reunión bailable a realizarse en dicho lugar y al haberse constatado que los concurrentes al lugar debían abonar la suma de N$5.oo,para su ingreso al mismo,el causante expresó que no se trataba de entrada sino de donación y que de esa manera se evitaba el acceso a personas desconocidas.En virtud de que lo recaudado con la venta de entradas pueda ser utilizado para fines ajenos a la Parroquia ,se citó en forma verbal a los responsables y firmantes de la solicitud.Pasa (M).-
28.2.84	8401123/1 P.D.	-20.2.84.-Ampliando Doc.8401082,fue interrogado sobre la reunión bailable,quién manifestó que la misma había sido organizada por el párroco de la Iglesia Juan CLAREY,habiendo el causante firmado la solicitud ante la J.P.M. sin estar enterado de todos los

.../...

Fecha	Documentos	217836 PEGORRARO ROSA, ANTECEDENTES A REGISTRAR Humberto Denis
28	///...	detalles y que el cobro de N$ 5.oo era para gastos de luz,limpieza,etc.. Recuperó su libertad.Eval:A-1.(TT) Indica (1) y (2).-

MICROFILMADO 02 AGO. 1984

217642-8

Conrado Albso.

Nombres

C/C. NLB 11531 C/I. 49.747 Colonia.-

Serie No. No. Dpto.

Lib. Enrol. etc.

23 años en 1972.-

Fecha Lugar

Colonia No. 240 entre Solís y Paseo de los Argentinos.-

No. Teléf. Ciudad o Localidad

y Paseo de los Argentinos ([illegible]) (1)

Electricista.- (CARMELO)

CARGO:

CLASIFICACIÓN:

Est. Civil Conyuge

Casado con HELEN RENE ABELLA.-

Otros familiares

217642-B

Fecha	Documentos	Antecedentes a registrar
		1315795
19.V.972.	D.1053	- 28.IV.972.- Detenido en procedimient
31.V.972	D.1249	por una Patrulla militar a 8 km. de la
16.VI.972	D.1384	dad por la Ruta 54, junto a ANIBAL ROS
		luego de un enfrentamiento cuando sirv
		culos de la firma"Indagro" - (J).-
7.VII.972	D.1679	- 9.VI.972.- Se solicitó la Interven
16.VI.72	D.1545	litar de Instrucción para el compareo.
4.VII.972	D.1858	Indica doc. 1679. y 1545.- (J).-
25.X.972	D. 1997	Admitió haber colaborado en la constr
VII.972..	D.2685	Procesado en el mes de Julio de 1972
	J.P.M.	tipificados en los Art. 132 Inc. 6 .
		344 del C.P.O. (OO).-
23.X.972.	D.3706	- Permanece detenido en una Unidad de l
		EVAL: A - 2. (J).-
12.I.973	D.4432	- 7.XI.972.- Trasladado al E.M.R.No.1.-
PFI M2 hoja 6.-		
9.VII.973	D.1502	- Se encuentra recluído en el E.M.R.No.
		A - 2.
30.V.977	D.0475	- Figura en una nómina de privados de l
		mando del Ejército al 6.VIII.976.- D
		sión E.M.R.No.1.- A - 1. (MM).-

217-6420

[illegible].V.977	0475(B)	- 6.VIII.9[illegible].- Detenido el 28.IV.972.Procesado.- EVAL: A - 1. (P).-
10.[illegible].980	D.0470	- Aparece en una relación de reclusos del [illegible] integrante del denominado movimiento [illegible] Es visitado en dicho establecimiento de detención por ANGEL GYURKOVITS(Padre), ANA GY[illegible], [illegible], SUSANA , (Hermanos) y su madre ESTHER [illegible], MIRIAM ABELLA (Cuñada)y TOMAS CEDRES(Cuñado).- EVAL: A- 1. (TT).-
28.XI.980	D.1196	- EL PAIS y LA MAÑANA.- Es mencionado como uno de los dirigentes del grupo formado y organizado del Penal de Libertad que ha pasado a llamarse "[illegible]" "Seis Puntistas". La actividad del plan directivo se realiza mediante la recepción de información y la emisión de directivas a través de las visitas regulares de los familiares de los reclusos.- "AN).-
23.XI.983 Pag.1.[illegible] DIA del 20.III.980.-	D.2156/80	
24.XI.983	D.2157/80 Pag.01.	
12.980.	D.0851	- Integra el Grupo Generador del Movimiento [illegible] tistas dentro del EMR No.1.- EVAL: C - 1. (JJ).-
12.980 P.E.I.151/80	D.852	- Declara sobre el Movimiento "Seis Puntistas".- EVAL: C - 1.
12.80.	D. 860	- Indica lo mismo el que doc. 852.- (JJ).-

4390

36668-2

500638 — 502323

FECHA	DOCUMENTOS	217.642-8 ANTECEDENTES A REGISTRAR fs 4
14.VI.981	D.10298 Desarrollo	- Familiares de "presos políticos uruguayos" denunciaron una vez más las condiciones de vida de los mismos en la carcel mencionando entre otros al causante.- EVAL: A - 2. (VM).-
12.VI.981	D.4807 Enganche	- Figura en una relación de reclusos liberados y evacuados en el período comprendido entre el 25 de Febrero de 1981 al 25 de Mayo de 1981.- Siendo reintegrado al E.M.R. No.1. el 22.V.981.- (BC).-
11.VII.981	D.5854 Enganche	- En Consolidado de la P.M.E. del 2.VII.981 figura como "Baja del Bn.I. No.4, con fecha 22.V.981, causal Traslado. Juez. J.M.I. 1er. T. Antecedentes Procesado nuevamente el 14.V.981 , Art. 60 (V) del C.M.M. Alta en el E.M.R. No.1.- EVAL: A - 1. (XX).-
16.II.982	D.5757/77 Enganche	- Figura en una relación de la Corte Electoral de ciudadanos inscriptos en el Registro Cívico Nacional que se encuentran comprendidos en el Art. 1ro. Literal B del Acto Inst. No.4, con prohibición de ejercer el derecho de Voto (Procesados por delitos de Lesa Nación) EVAL: A - 1. (VL) -
16.2.982	D.6004/81/28 Enganche	.- Se encuentra comprendido en el Art. 1ro. Literal B del Acto Inst. No.4, por haber sido procesado el 8.VII.982 por los delitos del C.P.O., Art.132 Inc.6, 150 y 344.- EVAL: A - (L A).-

217642-8 ANTECEDENTES A REGISTRAR

FECHA	DOCUMENTOS	
[illegible]	D.23460	Es mencionado en acta labrada de declaraciones de ALBERICO RUBEN TORRES SOSA del 1.V.972 ([illegible] labrada de declaraciones de ANIBAL [illegible] BARRETO del 6.V.972. Existen actas de declaraciones del causante del 30.IV.972. Es nombrado en acta labrada de declaraciones de ERNESTO [illegible] LOCATELLI del 2.V.972.- EVAL: A - 1. (MN).-
4.III.983 2.VIII.983	D.24324/83 D.172/80 Pag.25.-	Fecha de detenido: 28.IV.972. Unidad Captora [illegible] No.2, Condenado a 13 años .- Fecha de Libertad Probable: 28.IV.985, y M.S.E. de 1 a 3 años.- Art. 132-6, 150, 137, 171, 172 Inc.1 y 3, 344, [illegible] 197, 184, C.P.O. y 55 del C.P.O.- [illegible] EVAL: A - 1. (EE).- Condenado el 10.4.980 .- EVAL: A - 1. (Y).-
17.III.983	D.[illegible]	Según Oficio No. 801/D-1/980 de fecha [illegible] enviado al Ministerio de RR.EE., se informa que el causante junto a TETI IZQUIERDO, MARTINEZ [illegible] y PEREIRA MALANOTTI, Orlando José fueron puestos a disposición de la Justicia por ser responsables de la elaboración de un plan y la conducción de operaciones desde el E.M.R. No.1 con el fin de [illegible] la organización sobversiva M.L.N. También [illegible] con la participación desde fuera del Penal de STELLA GONZALEZ VIDAL, DIONICIO RAMIREZ, [illegible]

FECHA	DOCUMENTOS	217.642 . ANTECEDENTES A REGISTRAR
	489591 — 803171 —	IGNACIO DERMIT BARBATO, TERESA GOMEZ PEREZ, RICARDO INFANTE CAMINAL y EDUARDO HECTOR PIÑEYRO LEY.- (GG) - EVAL: A - 1.
07.5[illegible].983	D.0663/80	16.VI.980.- Indica doc. 0470/80, aportando No. de Recluso : 047 .- (M) - EVAL: A- 1.
28.IV.83	D.25990	- 28.IV.972.- Indica doc. 1209/72 y 1053/72, aportando que tanto el causante como RONDEAU BARRETO, al ser detenidos portaban armas de fuego.- EVAL: A - 1.(M).-
12.V.983	D.26136/83	Se establece que en el año 1972, participó en un atentado contra un Puesto Militar en las Rutas No. 2 y 24 . Recluso del E.M.R. No.1. 047/ EVAL: A - 2. (AA).-
17.V.983	26250/83	Acta de fecha 8.V.972, y acta de fecha 30.IV.972, declara vinculaciones con las siguientes personas dentro del M.L.N. SERGIO VILA (A) José, ALFREDO PINO GARIN, RONDEAU BARRETO, LAGOS BATELLI (Alías Manuel), MADERO VILA,(Alías Vicente), MARIO OLIVO, GONZALEZ SABARDIA (Alías Raúl), TORRES SOSA (Alías Santiago), ESTHER ROSANA HERBON CASARES (Alías Perla) y los alías, Violeta, Diego , Cacho, Inés, Dionicio, EVAL: A - 1. (AA)-

[illegible]	[illegible]	21.7642-8 ANTECEDENTES A REGISTRAR
20.V.982	D.24746/83 Pag.19	Figura en una relación procedentes de la P.M.E. de detenidos en el E.M.R. No.1.- Pertenece al M.L.N.- EVAL: A - 1. (B).-
20.V.983	D.18378/82	Se establece con fecha 2.II.982 según documentación del E.M.R. No.1. , que fué procesado por Rapiñas, Volanteada, Vigilancia a funcionarios Policiales, Se enfrentó con las FF.CC., Pertenece al M.L.N. Coloumna Sur. Sector Militar.- EVAL: B - 2. (B).- 500457 500658 502424
6.4.84	8402053/001	19.3.84: Según documentación incautada en la fecha en la receptoría de Aduana del Chuy; figura en una nómina de personas mencionadas como: "Presos Políticos, Reprocesados por la Justicia Militar". Eval. B-2 (SI)
9.8.84	8402389/003	5.4.84 Es mencionado en la pág.153 del Libro "[illegible]TY INTERNACIONAL", año 1981, en el que se expresa que en diciembre/80, junto a otrospresos y familiares de detenidos en el Penal de Libertad, fué acusado de participar en un complot contra el gobierno.(SI)

MICROFILMADO 02 AGO. [illegible]

FECHA	DOCUMENTOS	217642-8. ANTECEDENTES A REGISTRAR 158
05-09-84	8407021 Pag. 01	20-08-84: En la fecha se establece que, acorde al artículo publicado en el Semanario "LA VOZ DE LA MAYORIA" de fecha 19.VII.84, se destaca que los padres y familiares del causante, y del sedicioso recluido en el H. M.R.Nº 1 Hugo Alfredo BLANCO GONZALEZ de C.de Carmelo y Ombúes de Lavalle respectivamente, integrarían el Grupo de "DETENIDOS Y PROCESADOS POR LA JUSTICIA MILITAR" cabiendo agregar que no se ha detectado su funcionamiento orgánico en el Dpto.Eval.: A-1 (EG)
10.10.84	8407068/21	Indica IDEM.Doc.8407021.-Eval.A-1.-(EG)
11.3.85	8501777	"EL DIARIO" 11.3.85.-Figura en una relación de [illegible] que fueron liberados en cumplimiento de [illegible] por la Suprema Corte de Justicia, de acuerdo al artículo 8º de Ley 8 de marzo de 1985 (Ley de Amnistía) [illegible]
21.7.85.	8503363/005	10.3.85. En la fecha fijo domicilio en Calle [illegible] Paseo de los Argentinos. [illegible]. Indica(1) [illegible] CARMELO (CM)
21.3.86	8601245/3	1986: En la fecha se establece que el [illegible] agente del Mov."SENDERO LUMINOSO"(M.L.N.).-[illegible] 900630

FECHA	DOCUMENTOS	217642-8 ANTECEDENTES A REGISTRAR	Fs.9.=
10.5.88.	3891701/1	25.4.88: n la fecha se establece que el causante es quién realiza el mantenimiento de las maquinas de escribir en el Liceo de la C. de Carmelo (COLONIA), cabe destacar que ha dicho institute el día 18.4.88 se realizó una llamada anonima informando que se había colocado una bomba por integrantes del MLN.-Eval.C-4.-(FE)	

Impreso en

JUNTA DE COMANDANTES EN JEFE
S. I. D.

217.642-8

Dep. I
Sub Secc. A/M
Ficha No. ..... Confec. ....

(a) "Marcos"

GYURKOVITZ HERBON — Conrado Alceo
Apellidos — Nombres

DOCUMENTOS: C/C. ..... C/I. .....
Serie — No. — No. — Dpto.

OTROS DOC. .....
Pasaporte — Lib. Enrol. — etc.

NACIMIENTO: .....
Fecha — Lugar

DOMICILIO: .....
Calle — No. — Teléf. — Ciudad o Localidad

PROFESIÓN U OCUPACIÓN: Electricista

LUGAR: ..... CARGO: .....

IDEOLOGÍA POLÍTICA: ..... CLASIFICACIÓN: MLN "SEISPUNTISTAS"

DATOS COMPLEMENTARIOS Casado — Helen Renee ABELLA HONEGGER
Est. Civil

MICROFILMADO

Padres: Angel y Esther - Hermanos: Susana/Beatriz/Miguel/Ana/Alicia
Otros familiares

Fs. 5-6

(E6)

FECHA	DOCUMENTOS	ANTECEDENTES A REGISTRAR
		08 11 92 INICIAL HJ

Impreso en

JUNTA DE COMANDANTES EN JEFE 217752-5

S. I. D.

FSI

Dep. I Secc. I

Sub Secc. A/N

Ficha No. ..... Confec. 1.3.84

PEIENA Basilio

Apellidos Nombres

DOCUMENTOS: C/C. ..... C/I. .....

Serie No. No. Dpto.

OTROS DOC. .....

Pasaporte Lib. Enrol. etc.

NACIMIENTO .....

Fecha Lugar

DOMICILIO: D. Terra 1175 Pase desde Salto-Montevideo

Calle No. Teléf. Ciudad o Localidad

PROFESIÓN U OCUPACIÓN: .....

LUGAR: ..... CARGO: .....

IDEOLOGÍA POLÍTICA: ..... CLASIFICACIÓN: .....

DATOS COMPLEMENTARIOS .....

Est. Civil Cónyuge Hijos

.....

Otros familiares

B 2

FECHA	DOCUMENTOS	217752 ANTECEDENTES A REGISTRAR
8.1.76	0001	Afiliado al Partido Comunista con el Nº. 6395 , fecha de ingreso 8.1.58 .(Microfilm incautado a Rodney Arismendi).- (EVALUACION: B-2). (LL)

MICROFILMADO

02 AGO. 1984

Impreso en

218014 - 9

23.2.84

Doc. 29750/058

Foto de Frente	Foto de Perfil

FERNANDEZ — Sergio Geraldo

Apellido Paterno — Apellido Materno — Nombre(s)

Documentos REGISTRO NACIONAL (Brasil) Nº9139781-2

Domicilio BRASIL

Teléfono ____ Sección Policial ____

Lugar y Fecha de Nacimiento URUCUAY 31.10.67

Profesión ____ Ocupación ____

Otras actividades ____

Actuación ____

Ideología ____

Situación económica ____ Capital aprox. ____ Vehículo ____

Raza ____ Estatura ____ Peso ____ Color de cabello ____

Color de ojos ____ Complexión ____ Señas ____

Estado civil Soltero Nombre del cónyuge ____

Nacionalidad del cónyuge ____ Nombre y edad de los hijos ____

Padre, Nombre GALLECO, Manuel Nacionalidad ____

Madre, Nombre FERNANDEZ, Paula Dorila Nacionalidad ____

Estudios ____

Otros datos Al 26.8.83 reside en Brasil - EVAL. A-1 (K)

MICROFILMADO

02 AGO 1984

M. de I. - 08-08 - 5.000 - 1/81

218054-5

24.2.84

Fs. 1

Doc. 29750/162

Foto de Frente	Foto de Perfil

FERREYRA — MARRA — Lydia Gisel

Apellido Paterno — Apellido Materno — Nombre(s)

Documentos REGISTRO NACIONAL (Brasil) Nº 9154649-4

Domicilio BRASIL

Teléfono ____ Sección Policial ____

Lugar y Fecha de Nacimiento URUGUAY 12.02.69

Profesión ____ Ocupación ____

Otras actividades ____

Actuación ____

Ideología ____

Situación económica ____ Capital aprox. ____ Vehículo ____

Raza ____ Estatura ____ Peso ____ Color de cabello ____

Color de ojos ____ Complexión ____ Señas ____

Estado civil Soltera Nombre del cónyuge ____

Nacionalidad del cónyuge ____ Nombre y edad de los hijos ____

Padre, Nombre FERREYRA, Anibal Omar Nacionalidad ____

Madre, Nombre MARRA, Mercedes Elèna Nacionalidad ____

Estudios ____

Otros datos Al 26.8.83 reside en Brasil.- EVAL.:A-1 (K)

N. de I. - 08-08 - 5.000 - 1/81
Central de Impresiones Ltda.

MICROFILMADO

02 AGO. 1984

JUNTA DE COMANDANTES EN JEFE 218438-0

S. I. D.

Dep. I Secc.

Sub Secc. A/N

Ficha No. ..... Confec. 9.3.84

BIANCO MALGOR ..... Nery Ramón .....
Apellidos Nombres

DOCUMENTOS: C/ KCB 6251(1) ..... C/I. 58.157 (Paysandú)
Serie No. No. Dpto.

OTROS DOC. .....
Pasaporte Lib. Enrol. etc.

NACIMIENTO: 16.11.38(2) ..... Paysandú(3) .....
Fecha Lugar

DOMICILIO: Gran Bretaña 1314apto.5(4) ..... Paysandú .....
Calle No. Telef. Ciudad o Localidad

PROFESIÓN U OCUPACIÓN: Empleado Municipal 503414 .....

LUGAR: Paysandú ..... CARGO .....

IDEOLOGÍA POLÍTICA: Comunista ..... CLASIFICACIÓN: FIDEL .....

DATOS COMPLEMENTARIOS .....
Est. Civil Cónyuge Hijos

.....
Otros familiares

PC
Activo

FECHA	DOCUMENTOS	218438 ANTECEDENTES A REGISTRAR
21.I.65	B75-D-2166	-Figura en una relación de personas que fueron detenidas por violación a las "Medidas Prontas de Seguridad" que fueron decretadas por el Consejo Nacional de Gobierno. - Su detención se realizó por parte de la Policía en el Departamento de Paysandú.
1971 D.810844300	LISTA 2001	-Candidato al 2do.lugar a la Junta Departamental por el Dpto.de Paysandú, para las elecciones de 1971.(U)
1971 D 810844404	LISTA 1001	- Candadita al 2do.lugar a Diputado por el Dpto.de Paysandú. Habría viajado a Chile enviado por la disuelta C.N.T., habiendo traído mucho dinero. Posiblemente viaje a Cuba proximadamente. Evaluación: 2.(CC).
3.6.71	75-2688	-Integrante del Comité Departamental de Paysandú del Movimiento Popular Unitario integrante del Frente Izquierda de Liberación.(PP)
1967	Bat.Inf. Nro.8.	- Secretario General de la Asociación de Empleados y obreros Muncipales de Paysandú, para el período 1967.
6.11.68	21-28	-Sindicado como comunista de Paysandú.

503866.

503414.

Impreso en

FECHA	DOCUMENTOS	BIANCO MANGOR 21843 [illegible] [illegible]
		y (Pedir sit. Hacia...) 503922
20.10.71	B-38-D-12	Integró la Mesa Directiva del Congreso Zonal(Litoral)de funcionarios y obreros Municipales realizado en la Ciudad de Mercedes el 24.X.70 en la sede de A.U.T.E.-El tema tratado fue reconocer el triunfo del gremio de Soriano con la obtención de mejores salarios.Las delegaciones participantes fueron Fed. Nal.de Municipales y de los Deptos.de Salto,Paysandú,Rio Negro y Soriano.(T)
24.7.73	1827	Delegado de representación de su gremio ante el Plenario Popular de Paysandú.Eval: A-1.([illegible])

MICROFILMADO 02 AGO. 1984

503438

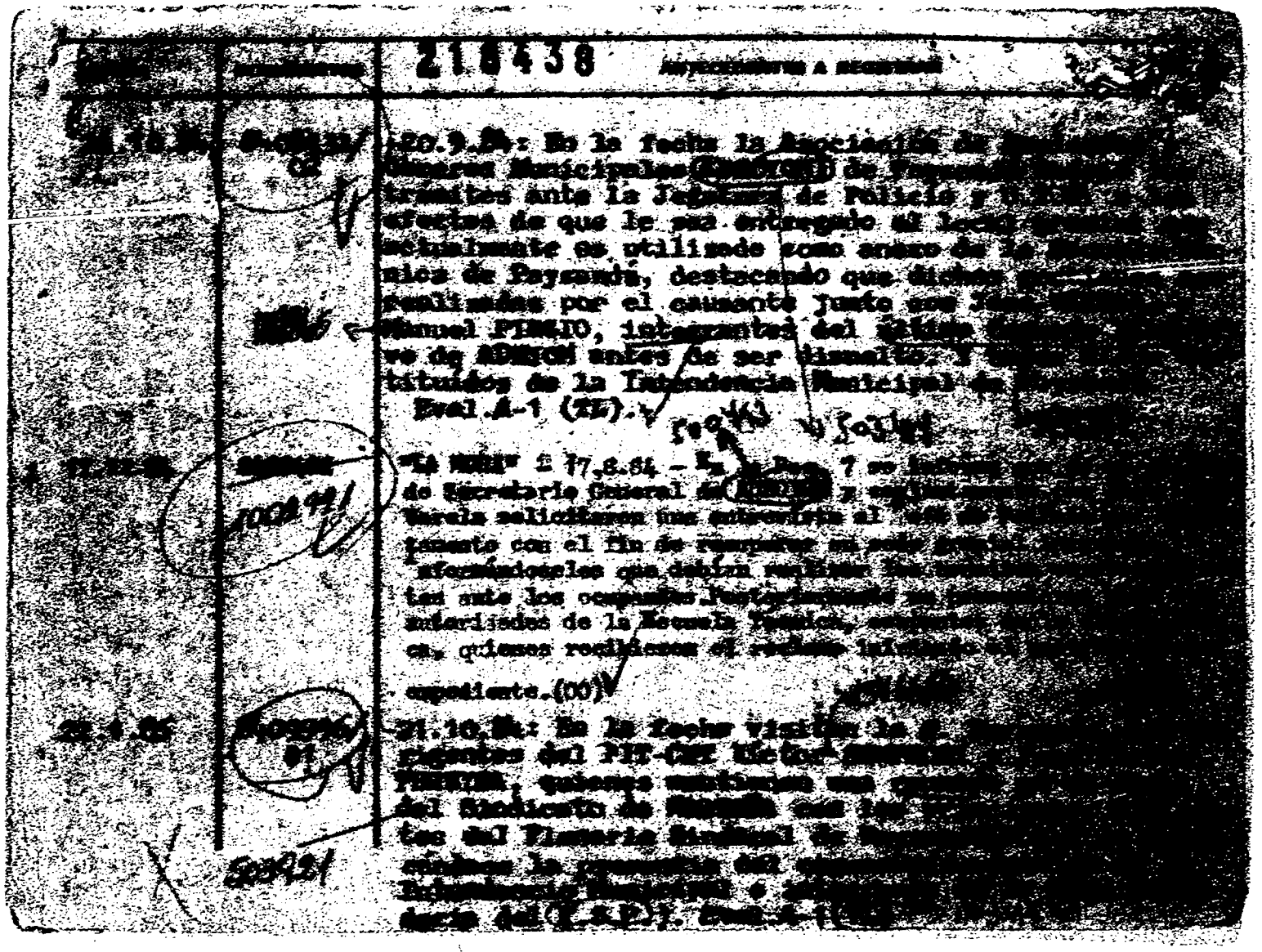

[illegible]	[illegible]	218438 ANTECEDENTES A REGISTRAR
[illegible]	[illegible]	20.9.84: En la fecha la Asociación de [illegible] Obreros Municipales ([illegible]) de [illegible] trámites ante la Jefatura de Policía y [illegible] efectos de que le sea entregado el local [illegible] actualmente es utilizado como anexo de la [illegible] nica de Paysandú, destacando que dichas [illegible] realizadas por el causante junto con [illegible] Manuel PIRGIO, integrantes del último [illegible] vo de ADEMOM antes de ser disuelto. Y [illegible] tituidos de la Intendencia Municipal de [illegible] Eval.A-1 (TL).
[illegible]	[illegible]	"LA [illegible]" 17.8.84 - [illegible] 7 se [illegible] de Secretario General de [illegible] y [illegible] Varela solicitaron una entrevista al [illegible] tamento con el fin de recuperar [illegible] informándoseles que debían realizar [illegible] tes ante los ocupantes. Posteriormente [illegible] autoridades de la Escuela Técnica, [illegible] ca, quienes recibieron el reclamo [illegible] expediente.(00)
[illegible]	[illegible]	21.10.84: En la fecha visitan la [illegible] rigentes del PIT-CNT Víctor [illegible] [illegible], quienes [illegible] del Sindicato de [illegible] tes del Plenario Sindical de [illegible] [illegible] la presencia del [illegible] Intendencia Municipal [illegible] [illegible] del (F.S.P.). Eval.A-1 [illegible]

BLANCO MALGOR/NERY RAMON

FECHA	DOCUMENTOS	218438-0 ANTECEDENTES A REGISTRAR	Fs.
24.1.85	8408628/3 y 4	22.09.72:T ma parte como animador en la Convención Dptal de Paysandú del P.C. realizado en el Cine Club Pdú. 06,07.10.72:Participa como representante del gremio d de municipales (A.D.E.Y.O.M.) en el encuentro departa mental de dirigentes sindicales. 01,15.06.73:Viaja a Chile, posiblemente enviado por el P.C. 16.06.73:Interviene en una manifestación organizada por la Asociación de mpleados y Obreros Municipales. 01.07.73:Al decretarse la ilegalidad de la C.N.T.,se ordena su detención, no pudiéndose ubicar su paradero. 01.09.73:Separado de su cargo como empleado municipal iniciandose los trámites para su destitución. 01.12.73:Es detenido al decretarse la ilegalidad del P.C. por ser uno de los principales dirigentes locales, 09.12.73:Liberado. 16.01.74:Destituído de su cargo como empleado municipal. 02.02.74:Como delegado de ADEYOM, concurre a la reunión de la Mesa Nacional de Municipales.	

...////

FECHA	DOCUMENTOS	ANTECEDENTES A REGISTRAR
	...///	16.12.74:Detenido al ser allanado el local gremial de ADEYCM,liberado el 20 del mismo mes.
		06.06.79:Detenido por personal policial, en averiguaciones por participar en reuniones gremiales clandestinas junto a Ruben OBISPO, Gilberto CHECHILE y Norma PINNA de SARAIBE. ✓ 1080126 205897
	187947	05.08.84:Inicia gestiones para obtener la devolución del local gremial de ADEYCM. ✓
		10.08.84:En representación de los obreros municipales forma parte de la Mesa de la Comisión Dptal de destituídos, la que se reune semanalmente. ✓ 503927
		14.09.84:Designado secretario general de la Comisión Dptal. del "Movimiento Popular Frenteamplista-Democracia Avanzada". ✓ 503667 911309
		26.09.84:Junto al dirigente bancario Heber MASCAZZINI preside las reuniones de la Mesa Dptal. del P.I.T./C.N.T. ✓ 503418
		03.10.84:En la fecha se establece que se habría reunido com dirigentes políticos de la ciudad entrerriana Concenpción del Uruguay(argentina) del partido Intransigente y del "Cté de Minorias Politicas Extranjeras. Eval.B-2.Indica(1)C.C. KCB 6251,(2)Fecha Nac.16.11.3 (3)Lugar Nac.Paysandú,(4)Dom.Gran Bretaña 1314 apto 5.(ME)

BLANCO MALGOR Nery Ramón

FECHA	DOCUMENTOS	218438-0 ANTECEDENTES A REGISTRAR
30.1.85	8408221/02	Indica idem documentos 8408132 y 8409402, aportando que el causante junto a José Luis VARELA, Manuel FIAGGIO y Héctor ESCOBAR se siguen movilizando para lograr el funcionamiento inmediato del sindicato, luego de recuperado el local gremial. Eval.A-1 (TL)
5.3.85	8409534/03	549438 15.10.84: En la fecha se establece que: preside la Mesa Dptal. PIT-CNT de Paysandú, junto a Heber MASCAZZINI y Héctor ESCOBAR. Esta Mesa está integrada y participan en sus reuniones semanales diversos representantes de Gremios del medio, ya sea que están actuando directamente en los mismos o que han sido despedidos o destituídos de sus lugares de trabajo y en las mismas se viene desarrollando una intensa labor de reactivar gremios, dar lineamientos de funcionamiento y estrategia sindical. Eval.A-1 (TL).-
30.4.85	8502366	845088 Entre los días 18 y 19 de marzo el presidente de la Mesa Ejecutiva del Frente Amplio Victor Licandro, visitó la ciudad de Paysandú contactandose con el causante, dirigente de la"Asociación de Obreros y Empleados Municipales"(A.D.E.Y.O.M.) y también integrante de la Cúpula del Partido Comunista de Paysandú hasta el año 1975.Eval.A-1.(LM).

218438-0 Fs. 8

FECHA	DOCUMENTOS	ANTECEDENTES A REGISTRAR
24.5.85	8502773/1	1000389 30.4.85.- Mantuvo contacto con los Obispos Marcelo MENDIHARAT y Carlos NICOLINI, con motivo de la visita de estos al dpto. de Paysandú.- Eval. A-1 (EM)
24.5.85	8502772/1	1064641 1.5.85.- Ocupó un lugar en el estrado e hizo uso de la palabra en representación de los Municipales, en un acto realizado en la Plaza Constitución del Dpto. de Paysandú con motivo de conmemorarse el Día de los Trabajadores. Dió lectura conjuntamente con otros gremialistas a una proclama del PIT/CNT, donde se hizo una reseña histórica del movimiento sindical y la presentación de postulados tales como :Profundizar la Democracia, no pago de deuda externa, reposición de destituidos., etc. Eval. A-1 (EM)
17.6.85	8503216/2	Indica idem doc. 8502773/1.- Eval.A-1 (EM)
5/11/85	8409347 Pag.01	Indica idem a Doc.8409534/03.-EVAL.A-1.-(U)
28.04.86.	8503830. 003.-	-01.05.85: Idem Doc.8502772/1. EVAL: A - 1 (RV).-
21.7.1971	75-2386	503871. 503866. Secretario de Organización del Comité Departamental de Paysandú del Movimiento Popular Unitario.- Dirigente Sindical de los Municipales Sanduceros.- Presidente del Regional Litoral de la Federación Nacional de Municipales, y Secretario del Frente Izquierda de Liberación de Paysandú. 503872.-///

FECHA	DOCUMENTOS	218438-0 ANTECEDENTES A REGISTRAR FS. 9
	///...	Fue entrevistado por periodistas del diario "A. POPULAR", con motivo de inaugurarse el local y el Comité Departamental de Paysandú del Movimiento Popular Unitario, del cual fue designado Secretario.- Manifestó tambien declaraciones sobre el 5to. Aniversario del Movimiento Popular Unitario integrante del Frente Izquierda de Liberación.- (FP)
6.11.68 1967	21/28 Rm.I.8	Sindicado como comunista del Dpto. de Paysandú.- Secretario general de A.D.E.O.M. de Paysandú, para el período 1967.-
13.6.86	8502026/1	Indica idem Doc. 8502366.- Eval. A-1 (FR)
15.08.986	8601234/2	29/FEB/986: Se establece que en la fecha, una Delegación de ADEYOM, compuesta por lacamuante y José L. VARELA, se entrevistó en Montevideo con la Comisión Bicameral que estúdia el presupuesto Municipal.- EVAL.: A-1 (EG)

Impreso en

	DOCUMENTOS	218438-0 ANTECEDENTES A REGISTRAR 510
30/9/86	8603787/12	9/2/86 - Se encuentra en Montevideo junto con Héctor ESCOBAR integrando una Delegación de Funcionarios municipales de Paysandú, realizando gestiones en torno a las observaciones impuestas por el P.E. al Presupuesto Nacional, el que afectaría a los trabajadores municipales en el salario vacacional, compensación por trabajo nocturno y antigüedad, habiendo realizado tratativas ante la Mesa Ejecutiva de la Federación. Dicha delegación permanecerá hasta el 17/2/86, fecha en que vence el plazo para reunirse la Asamblea General.- EVAL.A-2.-(U)
&.$.('&	'&))$$$	
7.4.987	8700144/5	7.1.87: Figura en una relación de principales figuras dentro del PCU en el Dpto. de Paysandu.-Eval.A-1.(FR)
18.10.90	9002003/30	-12/ABR/90: Concurre al pregrama "Amargueando" de CX44 Radio Panamericana realizado en la C.de Paysandú com motivo de la Semana de la Cerveza; el mismo es trasmitido en Cadena por CX142 Radio Felicidad.- Eval:B-1.-(SM)
	500618	503843.

FECHA	DOCUMENTOS	218438-0 ANTECEDENTES A REGISTRAR	Fs.11
25.04.91	9100182/2	-01/02/91:Integra la Marcha por la Paz en la C.de Paysandú.-Eval:A-2.- (SM)	

MICROFILMADO

21 NOV. 1991

Impreso en

JUNTA DE COMANDANTES EN JEFE — 218439-8 — Dep. I — Sec. E

S. I. D. — (a)" Antonio" — Sub Secc. A/N — Ficha No. ..... Confec. ....

GIBBS ARGIROFFO (Apellidos) — Eduardo Daniel (Nombres)

DOCUMENTOS: C/C. ..... (Serie / No.) — C/I. 1.258.288 Mdeo. (No. / Dpto.)

OTROS DOC. ..... (Pasaporte / Lib. Enrol. / etc.)

NACIMIENTO: 09.02.51 (Fecha) — Montevideo (Lugar)

DOMICILIO: Tuyuya 1498 (Calle / No.) — 50.17.20 (Teléf.) — Montevideo (Ciudad o Localidad)

PROFESIÓN U OCUPACIÓN: Estudiante

LUGAR: Fac.de Humanidades 500811 — CARGO: .....

IDEOLOGÍA POLÍTICA: ..... — CLASIFICACIÓN: M.L.N. 500457

DATOS COMPLEMENTARIOS: Soltero (Est. Civil) / ..... (Cónyuge) / ..... (Hijos)

..... (Otros familiares)

MICROFILMADO 19 DIC. 1991

RE 2975/85

FS. 0574 / 354 (66)

UNIFICADA DE LAS FICHAS: 69.715-1 y 214.010-1 (BR)

JUNTA DE COMANDANTES EN JEFE

S. I. D.

218439-8

Dep. I

Sub Secc. A/N

Ficha No. ..... Confec. 9.

B1

GIBBS ARGIROFFO ..... Eduardo Daniel (a) "ANTONIO
Apellidos Nombres

DOCUMENTOS: C/C. BCA 49.978 C/I. 1.258.288
Serie No. No. Dpto.

OTROS DOC. .....
Pasaporte Lib. Enrol. etc.

NACIMIENTO 9.2.1951 Montevideo (1)
Fecha Lugar

DOMICILIO Tayuyá 1498 12 de Octubre-Muriqui-B
Calle No. Teléf. Ciudad o Localidad

Rio de Janeiro en 1984(2)

PROFESIÓN U OCUPACIÓN: Es. Bellas Artes.- Empleado

500054

LUGAR: CINEMA Andes y 18 de Julio CARGO: .....

506646

IDEOLOGÍA POLÍTICA: ..... CLASIFICACIÓN: .....

DATOS COMPLEMENTARIOS casado con Virginia CASANOVA
Est. Civil Cónyuge Hijos

306513-3 306514-1

hijo de: Washington y Nelly
Otros familiares

Posee Foto

	DOCUMENTOS	21843 ANTECEDENTES A REGISTRAR
.72'	D.1516 Carpeta A 38470	Detenido en el local de "CUERO II" ubicado en la calle Palmas y Ombúes 5667 Apto 2 el día 1.6.72 junto a Alberto Cía del Campo(FELIPE),María Virginia CAVALLINI(Marta Se encontraba enterrado en el citado local dado que había capturado el local e "CUERO I" en la calle Cufré La cobertura del local la daba Maria Virginia CAVALLINI (MARTA) y el responsable era Alberto Cía DEL CAMPO (FELIPE) del grupo(CC)
21.6.72'	F/M/1963	Indica idem.(J)
22.6.72'	Cdo.G.Armada.Nº1999	-Indica idem Docs.Nºs 1516-1963(LL)
26.8.72'	P.MENSUAL D.3360	-En la fecha es procesado por el delito de "CONSPIRACIO (CC).-
23.10.72 '	D.3705RD	-Se encuentra detenido,pertenece ala COL 45.Seguridad.-(II)
13.9.72 '	3018	-Indica lo mismo que el Doc. anterior.(DD)
22.2.73 ' JPM PM	180 37159	-El día 17 de enero de 1973,autorizado a contraer enlace con Virginia CASANOVA;recluida en los ambientes de Carcel Central.Uno de los testigos fue la sediciosa Yolanda CANO de ZAS,dando como domicilio Ellauri 519(DD)
9.7.72 ' P.P.I.	D.1954 E.M.G.E.	-Indica lo mismo que el doc. 1516(QQ)
9.7.73 '	D.1502	-Se encuentra detenido en el E.M.R. Nº1 Libertad. (GG).Eval A-2.-

Impreso en

GIBBS ARGIROFFO EDUARDO DANIEL

Fs. 3

FECHA	DOCUMENTOS	218439 ANTECEDENTES A REGISTRAR
20.5.77	0475(B)PE	-Situación del mismo al 6.9.76:Det.12.5.72.Procesado.Indica 3.Evnl.A-1(P).-
30.11.77	D.1246	-Detenido el 1.6.72 y procesado por "Conspiración seguida de actos preparatorios de Atentado contra la Constitución" del C.P.O. Al decretarse la libertad provisional es internado en el Cuerpo de Fusileros Navales en régimen de Medidas Prontas de Seguridad el 16.11.77.- (U).-
7.11.77	D.1149	-Indica doc. 1502 y 0475. Procesado por el J.M.1a.I.1er.T. por el art. 137 CPO .- (U)
10.12.77	D.1316	-Figura en una relación de evacuados en régimen de MPS a FUSNA el día 16.11.77.- (U).-
7.3.78	D.0232	-Fue liberado de FUSNA el 28/2/78.-(U).-
2.1.78	D.0011	- Figura en una relación de movimientos de recluídos al 30. Nov.77- BAJA del EMR.1 el 17.11.77- Ldb.Prov.Art.511- J.1a I.1er.T. FECHA DET.:12.5.72 Art.137 CPO. (WW).-

FECHA	DOCUMEN.	218479 ANTECEDENTES A REGISTRAR
9-7-79	Doc.0691	-Segun P.E. No.26/79 , se pone en conocimeinto que viajó junto a su esposa que se encuentra bajo el régimen de "Libertad Vigilada",y faltó de su lugar de presentación desde el 14/6/79, a Río de Janeiro a los efectos de tramitar sus visas a Suecia .- Eval B-2 (V)
18.10.79	Doc.1399	-Idem. Doc. anterior.- Eval. A-1 (M).-
16.02.82	D. 5757/82 24	-Figura en una relacion de la Corte Electoral, de ciudadanos inscriptos en el Registro Civico Nacional, que se encuentran comprendidos en el Art. 1, Literal "B" del Acto Institucional No. 4, con prohibicion de ejercer el derecho de voto. (Procesados por delitos de "Lesa Nacion").EVALUACION A-1(VL) Indica (4) ( )
16.02.82	D.6004/81 26	-Se encuentra comprendido en el Art.lo. literal b) del Acto Institucional No.4,por haber sido procesado el 14 VIII 1972 por los delitos previstos en. C.P.M. C.P.O. 137 EVALUACION A-1 (LA) 300457
20.6.83	27735/427	Acta de fecha 2.6.72 por integrar el M.L.N. Declara vinculaciones con:(a)Marcos.-Eval:A-1 (00) Ind. 7 y 8

[illegible]	[illegible]	[illegible] GIBBS ARGIROFFO [illegible] Eduardo [illegible]
17.5.83	[illegible]/83	3.3.83-Figura en una relación de liberados [illegible] te de la P.M.E.Detenido el 12.5.72, liberado [illegible] 1.3.78.Pertenece al M.L.N.Col.45.El 25.[illegible] viajado a Brasil.-(Indica 5) Eval A-1 (V)
13.5.83	24862/83	-8.3.82-Indica Idem al Doc. 24862/83.-Eval [illegible]
13.5.83	28378/83	- 2.9.82-Ficha del E.M.R.1 establece:Detenido [illegible] 1.6.72, liberada por M.P.S..16.11.77.Pertenece [illegible] M.L.N.COL.45 Sector Servicios .Realiza [illegible] Eval B-2 (V)500834
13.5.83	[illegible]	-Figura en una relación de fecha 1.9.82, de [illegible] refugiadas en Brasil al amparo de ACNUR [illegible] greso el 22.5.79.-Eval A-2 (V)
[illegible]	[illegible]	-POSEE ANTECEDENTES EN EL [illegible] EVAL.-A-1.(C) INDICA ( ) ( ) ( )

[illegible]	DOCUMENTOS	2198459 ANTECEDENTES A REGISTRAR
9.5.84	0289/77 184,186	1977: Aporta información ya registrada en la ficha agregando: Ingreso al [illegible] el 28.11.72 y su conducta en el penal mereción las siguientes sanciones: en los años 1972, 1973, 1974 y 1975—4, 11, 41, y 131 días de arresto respectivamente. Abogado defensor: Dra. Adela RETA. FORM K: C.Reg.Med. Recluso N°562. Eval A-1 (BR).- 1250836
[illegible]	8403711/2	28.5.84: En la fecha se establece que figura en una relación de personas radicadas en Suecia, que han firmado las cuadernetas del "Proyecto de Reforma Constitucional" promovido por el Partido Nacional.- Eval. A-1 (FE)

MICROFILMADO 02 AGO. 1984

FECHA	DOCUMENTOS	218439 ANTECEDENTES A REGISTRAR F5-7
19.7.985.	3503617/92	Indica IDEM. Doc.18347/82, Aporta: Condición en como entró a BrasiL: urista.-(FE) porta (1) Lugar de Nacimiento.:Mdeo.-
19.11.85	3506310/11	1984:En la fecha se establece que reside en Brasil, posiblemente en forma transitoria.Eval.C-3.Indica(2) Dom. 12 de Octubre-Muriqui-Rio de Janeiro.(ME)

FECHA 19 / 11 / 92 MJ

Impreso en

JUNTA DE COMANDANTES EN JEFE
S. I. D.

218439-8 Dep. I

(a)" Antonio"

Sub Secc. A/N
Ficha No. ..... Confec. ....

E

GIBBS ARGIROFFO — Eduardo Daniel
Apellidos — Nombres

DOCUMENTOS: C/C. ..... C/I. 1.258.288 Mdeo.
Serie — No. — No. — Dpto.

OTROS DOC. .....
Pasaporte — Lib. Enrol. — etc.

NACIMIENTO: 09.02.51 — Montevideo
Fecha — Lugar

DOMICILIO: Tuyuya 1498 — 50.17.20 — Montevideo
Calle — No. — Teléf. — Ciudad o Localidad

PROFESIÓN U OCUPACIÓN: Estudiante

LUGAR: Fac.de Humanidades 500811 CARGO: .....

IDEOLOGÍA POLÍTICA: ..... CLASIFICACIÓN: M.L.N. 500457

DATOS COMPLEMENTARIOS Soltero
Est. Civil — Cónyuge — Hijos

MICROFILMADO 19 DIC. 1991
Otros familiares

RE 2975/85

FS. 0574
354
(66)

UNIFICADA DE LOS Nº:9681-8 y 201 031-2

JUNTA DE COMANDANTES EN JEFE [redacted]

Dep. I FB-1 Secc. I

S. I. D. 218440-6

Sub Secc. A/N

Ficha No. ..... Confec. 5.5.84

ARBELLO GATTI Servando María.
Apellidos Nombres

(á) "HOMERO" "ARMANDO" "CARLOS".

DOCUMENTOS: C/C. KCB 5188 C/I. 33.666
Serie No. No. , Dpto.

OTROS DOC. .....
Pasaporte Lib. Enrol. etc.

NACIMIENTO: 23.10.30 Paysandú.
Fecha Lugar

DOMICILIO: Gral Flores 2228 - Monte Caseros Montevideo
Calle Ciudad o Localidad
César Batlle 4179 Ex-Bóveda Mvdeo (T)

PROFESIÓN U OCUPACIÓN: Radio Técnico. Carpintero1

LUGAR: ..... CARGO: .....

IDEOLOGÍA POLÍTICA: ..... CLASIFICACIÓN: M.L.N. (T)

DATOS COMPLEMENTARIOS Soltero.
Est. Civil Cónyuge Hijos

hijo de Cruz y Elvira
Otros familiares

FECHA	DOCUMENTOS	218440 ANTECEDENTES A REGISTRAR	P-2
1.10.69	75-222	-Procesado por el Juez Dr.Pereyra MANelli por "Atentado A la Constitución en el grado de conspiradión,""Asociación para delinquir","hurto","Fabricacion de explosivo "Violencia privada""Atentado a la regularidad de las comunicadiones radio-telegráficas" y "Promover el odio de clases".	
22.11.69	75-233	-En calidad de preso político en Punta Carretas,firma una carta denunciando las condiciones de la penitenciaría.-	
10.9.71	B79/D66	-6.9.71: En la fecha se fugó del Penal de P.Carretas(N)	
1.5.72	975	-Estatura 1.80,mts.,color de ojos AZULES.IDENT DACT. E.2233-I-1122 (00)	
26.8.72	D.2736	-Se encuentra detenido en el Bn.Inf.Nº1.(FF).	
26.8.72	P.MENS. D.3360	-En la fecha es procesado por los delitos de "Atentado a la CONSTITUCION" "Autoevasión""agravantes" "Uso de documente Falso" y "Co-autoria de Privación de Libertad". (CC).-	
23.10.72	D.3705	-R.D. Se encuentra detenido,pertenece a las fabricaciones Militares.Eval A-2 (BB).(II)	
13.9.72	3018	Indica lo mimo que el Doc. anterior. (DD).-	
9.7.73	D.1502	-Se encuentra detenido en el establecimiento de Libertad.(bb).Eval A-2.(Y).-	

Impreso en

FECHA	DOCUMENTOS	270440 ANTECEDENTES A REGISTRAR
20.5.77	0475	Integra nómina dep privados de libertad en el ambito del Ejercito al 6.8.76.- Recluido en el EMIR Nro.I.-(PP).-
20/5/77	0475PMC	-6/VIII/976:Dct.9/VI/72.Procesado.Eval.A-1.(P).-
20.12.77	D.1368	-Por colaboración de un recluso informante se pudo conocer un plan de Fuga denominado por la Organización subversiva: PISAROL.El mencionado recluso estaba encargado de sacar moldes de todas las llaves de las celdas, en pasta, pan o lo que fuera, a efectos de hacer copias de las mismas. En Punta Carretas participó en la Confección de Fugas siendo uno de los contactos para el logro de la misma.- Se le considera un hombre clave trabajando en seguridad e información, teniéndose la certeza de que pasa cosas del Establecimiento, información, a algunos sectores de la Organización.-Eval. A-1 (U).-
7/11/77	Doc.1148	Figura en relación de Reclusos al 13/10/77 en el EMIR.1.- FECHA DE PROCESAMIENTO: 9/6/72.- JUZGADO:J.M.1ra.I.1er,T.- SITUACION JURIDICA:Procesado, Art.132-6,184,187inc.2o.,243,61,281 CPO.- Eval.A-1.-

FECHA	DOCUMENTOS	218440 ANTECEDENTES A REGISTRAR
10.10.80	0470	-Aparece en una relación de reclusos del E.M.R. Nº 1, integrantes del denominado Movimiento "PUNTISTA". Es visitado en el establecimiento por: Nery Ramón (Hermano). Eval:A-1. (TT).-
29/3/77	Doc.0290.	Recluso Nº558. Indica Doc.3360. Fecha de detenido 10.6.72. Ingresó al EMIR: 28.11.72. EVAL:A-1. (VM).
16.02.82	D. 5757/ 71	-Figura en una relacion de la Corte Electoral, de ciudadanos inscriptos en el Registro Civico Nacional, que se encuentran comprendidos en el Art. 1, Literal "B" del Acto Institucional No. 4, con prohibicion de ejercer el derecho de voto. (Procesados por delitos de "Lesa Nacion"). EVALUACION A-1(VL) Indica (9) (10)
16.02.82	D.6004/81/ 04	-Se encuentra comprendido en el Art.lo. literal b) del Acto Iustitucional No.4, por haber sido procesado el 14 AGO 72 por los delitos previstos en. C.P.M. C.P.O. 132 Inc. 6; 184; 187 Inc. 2; 243; 61; 281 EVALUACION A-1 (LA)

FECHA	DOCUMENTOS	208460 ANTECEDENTES A REGISTRAR 15-5
5.05.82	14,543/82	-Mencionado página/s 325 del libro "TESTIMONIO DE UNA NACION AGREDIDA". -EVALUACION : A-1.-(GM) (LA).- Indica (11)
27.7.82	171179	Sent.2da.I.:10 años de Prisión y MSE de 4 a 8 años. 24.5.82 - Nuevo Procesamiento.CAUSA: Seispuntista:Art. 60((V),60(I) y 60(XII) CPM.JUEZ:J.M.I. 3er. Turno.Eval:A-1 Formulario Nº 02074 (00)
4.1.83	D.23460	Es mencionado en Acta Labrada de declaraciones de JoseSan Santiago POSSAMAY CLARO del 5.6.1972.(Ver página 198) Eval.A-1.(ME) FOLIO 5582
15/3/83	24746/83	-Figura en una relación de detenidos del E.M.R.1,procedente de la P.M.E.Detenido 09.06.72.Pertenece al M.L.N.-EVAL:A-1 (Q) Form.6752 Indica (12).-
23.5.83	0663/89 pag.3	-16.6.80-INdica Idem doc.0470/80 y0290/77, apertando que es visitado en el EMR.1 por María GARCIA(prima),María FIGUEREDO(Tía).Eval:A-1(M).-Foem: 02240--
18.6.83	17735/ 404 al 421	En acta de fecha 26.9.79 por integrar el M.L.N. Declara vinculaciones con:ESTEVEZ FERNANDEZ(a)"[illegible] (a)"Agela",(a)"Esther",(a)"Susana",(a)"Ramón",(a)"Ernesto",(a)"Julián",ATALIVA CASTILLO(a)"Enrique",DEGAN JORGE (a)"Omar",ZABALZA WAISMAN(a)"Justo",(a)"Eliseo",MOUELIN ...//

DOCUMENTOS	218440 ANTECEDENTES A REGISTRAR
///...	Raúl SENDIC(a) "Fabio", ZABALZA, LONG DAMBRIANO(a) "Federico, Juan Antonio SIOLA PAREDES(a) "Homero", Raúl [illegible] [illegible]EISING(A) "Daniel", Alejandro LUQUITI(a) "Ernesto", (a) (Pedro, Héctor LOPEZ(a) Raúl y Hector AMODIO PEREZ(a) Gustavo Eval: A-1 Form 11016 (00)
22.8.83. 0294/80 Pág.25	-En Consolidado de la P.M.E. de fecha 31.7.80, figura [illegible] 31.5.78: Sentenciado 1a.I. a 10 años de Penit y de 4 a [illegible] de M.S.E., JUEZ: 1a.I.1er.T.- 30.6.80: Condenado de 10 [illegible] Penit y de 5 a 8 años de M.S.E.-Eval. A-1.- (FOrm.No.[illegible]) (FE)
5.9.83 29180/1	06.09.71: En la fecha se fugó [illegible] del Penal de [illegible] tas: Operación: "ABUSO". Eval. A-1. (KE) FORM. 14060
11941 / 82 PAG. 277	-POSEE ANTECEDENTES EN EL CO.NA.E- EVAL - A - 1. (CD) INDICA ( ) ( ) ( )
1.2.84 31852/83 Pag.1273	-Indica Idem. Docs: 75-222/69, B 79/866/77, D.3360 agregando que en Marzo de 1971 actuó junto a: Gerardo GARIN LASNIERI. Eval: A-1. (KE) Indica (11).

GATTI?Servando María

Fecha	Documento	218440 ANTECEDENTES A REGISTRAR
9.3.84	0289/77 172,174	1977:Aporta información ya registrada en la ficha agregando:Integrante de la COL 45 sector militar del MIR. Ingreso al EMR 1 el 28.11.72 y su conducta en el penal mereció las siguientes sanciones:en los años 1973 y 74 9 y 22 días de arresto respectvamente.FORM K:C.Reg.Mod Recluso Nº558.Eval A-1 (BR).-

MICROFILMADO 02 AGO. 1984

Fecha	Documentos	18440 ANTECEDENTES A REGISTRAR -
16.5.85	8502193/3	Figura en una relación de liberados en la órbita de la Justicia Militar, de acuerdo a la Ley de Amnistía del 8/3/85. Fijó domicilio en César Batlle 4179. Ex-Bóveda. Eval: A-1. Indica (11) domicilio. (SN)
27.5.85	8501777	"EL DIARIO" 11.3.85.- Figura en una relación de reclusos que fueron liberados en cumplimiento de lo dispuesto por la Suprema Corte de Justicia, de acuerdo al artículo 8º de Ley 8 de marzo de 1985 (Ley de Amnistía). (LM).-
9.11.85	8505356.004.	-29.9.85. El Semanario "Las Bases" de esa fecha, publica una columna dedida al MLN (T), donde se hace referencia a la muerte del causante y posteriormente a la de Washington VAZQUEZ, finalizando el artículo con la frase "Los muertos no tienen divisa, los muertos son la divisa". EVAL: A-1. (ON)
21.03.986	601245/1	1986: En la fecha se establece que el causante, quien se desempeñaba en el Mov. Seispuntista (MLN), es considerado un Elemento de Nivel Medio.- EVAL.: A-2 (RG)

FECHA	DOCUMENTOS	ARBELLO GATTI 218440 ANTECEDENTES A REGISTRAR Servando F9
		APORTA MAS INFORMACION DOC. 8601823/ 1787 (L)

Impreso en

FALLECIDO Fs. 10

JUNTA DE COMANDANTES EN JEFE
S. I. D.

218440-6

Dep. I
Sub Secc. A/N
Ficha No. ..... Confec. ....

(a)"El Pocho"

ARBELIO GATTI ..... Servando .....
Apellidos Nombres

DOCUMENTOS: C/C. ..... 5188 ..... C/I. 33.666 Paysandú .....
Serie No. No. Dpto.

OTROS DOC. .....
Pasaporte Lib. Enrol. etc.

NACIMIENTO: 23.10.30 ..... Paysandú .....
Fecha Lugar

DOMICILIO: Canelones y José Pedro ..... Paysandú .....
Calle No. Teléf. Ciudad o Localidad

PROFESIÓN U OCUPACIÓN: Técnico en Radio .....

LUGAR: ..... CARGO: .....

IDEOLOGÍA POLÍTICA: ..... CLASIFICACIÓN: M.L.N."SEISPUNTISTAS"

DATOS COMPLEMENTARIOS Soltero ..... MIC ..... 21 NOV. 1981 .....
Est. Civil Cónyuge Hijos

Madre: Elvira Hermana: Nery .....
Otros familiares

R.E. 2975/85

FB.056/353
(EG)

218442-2

[illegible] DOMANDANTES EN JEFE

[illegible]

Dep. I

Sub Secc. Adm.

Ficha No. ..... Confec. .....

09.03.84

[illegible] KLINGER ..... Juan Luis .....

Apellidos — Nombres

DOCUMENTOS: C/C. ..... C/I. 933.708 .....

Serie — No. — No. — Dpto.

OTROS DOC. .....

Pasaporte — Lib. Enrol. — etc.

NACIMIENTO: 15.01.934 ..... Montevideo .....

Fecha — Lugar

DOMICILIO: Columbo 4988 .....

Calle — No. — Teléf. — Ciudad o Localidad

PROFESIÓN U OCUPACIÓN: Electricista .....

LUGAR: ..... CARGO: .....

IDEOLOGÍA POLÍTICA: ..... CLASIFICACIÓN: .....

DATOS COMPLEMENTARIOS Casado ..... Paula CARDOZO ..... Juan Alberto .....

Est. Civil — Cónyuge — Hijos

PADRES: Juan Francisco y María Luisa

.....

Otros familiares

FECHA	DOCUMENTOS	218442 ANTECEDENTES A REGISTRAR
09.03.84	D.31852 Pág.2215 2216.	06.11.75.En la fecha fue detenido a raíz de la operación "Morgan". Militante del Frente Amplio en las últimas elecciones. A pedido de Daniel VAZQUEZ, vinculado gente conocida de las FF.AA. y la Policía al mencionado Frente Amplio. Posteriormente recaba información de las mismas y como pensaban políticamente. Posteriormente fue procesado. EVAL.A-1 [illegible]

...ZO DE INFORMACION
DE DEFENSA
Dep. I

218442 F3

..... Sección
Act. Ant. Mar.
Ficha Nº [redacted]

Nombres y Apellidos: ~~BERDUN~~, KLINGER (1) Juan Luis (2)

Fecha de Nacimiento: 41 años (1975) (3)

Lugar de Nacimiento: Uruguay (4)
(País - Ciudad o Localidad - etc.)

Cred. Civ.: Serie BDA Nº 36220 (11) Ced. Identidad:

Otros documentos:
(Pasaporte — Libreta Enrolam. — etc.)

FOTO

Domicilio: Corumbe 4188 4180 (8) o Gerónimo Piccioli 3518 Montevideo (7)
(Ciudad o Localidad) (Calle) Nº Teléf.

Filiación
- Edad aparente ..... Color del Cutis .....
- Color del Cabello ..... Estatura Aproximada .....
- Complexión ..... Aspecto Social .....
- Señas particulares .....

Ficha confeccionada en Montevideo el 7 de abril de 1967

Form. 1

218442

ACTIVIDADES

(1) **Laborales:** Profesión Emp. Fusci. Ind. Bca. Lugar de trabajo Carrasco (8)

Cargo ..... Antigüedad .....

Otras Actividades .....

(2) **Políticas:** Ideología Comunista (9) Actuación "P.C." (12)

Antecedentes .....

Antecedentes familiares .....

(3) **Sociales:** Estado Civil Casado (6) Religión ..... Figuración .....

Grado Instrucción ..... Lugares que frecuenta .....

(4) **Económicas:** Situación ..... Capital aprox. ..... Vehículo ..... marca y Nº

Otros datos .....

Datos Complementarios .....

Apreciación Personal Gral. .....

FICHA COMPLEMENTARIA

Documento		218442 ANTECEDENTES
Fecha	Origen	
Año 1966.	Lista "FIDEL"	-Figura como 1er.Suplente del 16a.Titular a la Junta Departamental de Montevideo, en las listas del "Frente Izquierda de Liberación" en las Elecciones Nacionales del corriente año.-
16.12.75 PD. 7 a 7	2070	2.12.75 -Detenido al ser el responsable de la distribucción de la propaganda clandestina del P. Comunista en la zona de Sayago, Colón y Peñarol. Indagado al respecto admitió su responsabilidad, encontrandose a disposición de la Superioridad.- (DD) 1 6
27.12.75 PD. 7 a 7	2198	25.12.75 -Por disposición del JMI de 6to. Turno fue procesado con prisión preventiva sin incomunicación por hallarse incurso "prima facie" en el delito de Atentado contra la Constitución en el grado de Conspiración seguida de actos Preparatorios" del CPM.- (DD)
8.1.76	0001	Afiliado al Partido Comunista el 31.12.59 con el Nº 10.778 (Microfilm incautado a Rodney ARISMENDI) Indica (7) al (9). Eval. B-2.(E).-
24.5.76 PD. 7 a 7	715	21.5.76 -A través de una información proveniente de OCOA se establece que sus "contactos" serian Daniel R.Vasquez Cabrera y Hector P. Maiotto Fierato.-(DD)

Fórm. 2

FICHA COMPLEMENTARIA

Documento		218442 ANTECEDENTES
Fecha	Origen	
20/12/77	DI 1367	-Militante del FIDEL.- En una inspección realizada en la casa de la cual es propietario Aníbal MEDINA CHELA en C.ROSARIO y que alquila Ruben Darío VIERA SOSA, se incautó un cajón con literatura subversiva y marxista. En un cuaderno encontrado junto a la citada documentación, figura el nombre del mencionado junto a otros integrantes del Comité de Apoyo del Frente Amplio de Industria y Corumbé, Montevideo .-Ocupaba el cargo de Secretario de Prensa y Propaganda.- Eval. A-1 (U).-
		10/7/78-Se remitieron datos identificatorios por Mem.(A) No. 685 (Corte Electoral).- (U)
15.03.79 PD. 6 a 6	D.0335	-08.03.79:En la víspera registra entrada en la Dirección Nacional de Información e Inteligencia,procedente del Penal de Punta Carretas (Libertad Provisional), el mismo permanece en dicha dependencia a efectos de ser sometido a reconocimiento por parte del personal. (J)
15.03.79 PD. 6 a 6	D.0337	-10.03.79:En el día de ayer recupera la libertad quien se encontraba alojado en dependencias de la D.N.I.I.Siendo controlado por esta Dirección. (J

VERDUN KLINGER Juan Luis

FECHA	DOCUMENTOS	218442 ANTECEDENTES A REGISTRAR
20-4-79	Doc.0464	-Por disposición del Supremo Tribunal Militar, el causante fue puesto bajo el régimen de Libertad Vigilada.- (V) 27/11/80- Se remitieron datos filiatorios a la Corte Electoral por Memo.(A) No 1203/980. (L).-
16.02.82	D. 5757/ 26	-Figura en una relacion de la Corte Electoral, de ciudadanos inscriptos en el Registro Civico Nacional, que se encuentran comprendidos en el Art. 1, Literal "B" del Acto Institucional No. 4, con prohibicion de ejercer el derecho de voto. (Procesados por delitos de "Lesa Nacion").EVALUACION A-1(VL) Indica (10 (11)
16.02.82	D.6004/81/ 7	-Se encuentra comprendido en el Art.1o. literal b) del Acto Institucional No.4,por haber sido procesado el 23/12/75 por los delitos previstos en. C.P.M. 60(I) Nº 6º en el caso del 60(XII) C.P.O. EVALUACION A-1 (LA)
2/8/83	E.26314 Pág.2912 2913	-Indica Idem Doc.0335/79 y 0337/79, agregando: 1971/1978.En información referente al "P.C.", obtenida por el Dpto.III/S.I.D., en éste período, se establece: Integrante del Partido Comunista. Regional 4 (Secc.9a."Marconi"). Participante de la Conferencia Nacional del Partido Comunista llevada a cabo el 1o. y 2 de Diciembre de 1972. ..///

FECHA	DOCUMENTOS	218442 ANTECEDENTES A REGISTRAR Fs.
		//..Sindicado como activista rentado del P.Comunista. 06/11/75. En la fecha es detenido a raíz de la "Operación Morgan" y llevado a la J.P.M. el día 29/11/75. EVAL.A-2 Aporta (12). (P).
	Pag.2387	Según el causante, Daniel Alberto VAZQUEZ MORENO (4ta.D. Secc.22), le propone que vinculé gente de las FF.AA. y recabar de las mismas la máxima información posible, tarea que se llevó a cabo conectando a varios integrantes.-Eval:A-2 (SM)
11.8.83		Consultado los Padrones Electorales se constató que el verdadero apellido del causante es BERDUN KLINGER, Juan Luis.(SM)

FICHERO UNICO

JUNTA DE COMANDANTES EN JEFE

S. I. D.

218442

Dep. I Secc. 1

Sub Secc. A/N

Ficha Nro. ____ Confec. 23.3.83

BERDUN KLINGER — Juan L.

Apellidos — Nombres

DOCUMENTOS: C/C ____ C/I. 933708

Serie Nro. Nro. Dpto.

OTROS DOC. ____

Pasaporte Lib. Enrol. etc.

NACIMIENTO: ____

Fecha Lugar

DOMICILIO: ____

Calle Nro. Teléf. Ciudad o Localidad

PROFESION U OCUPACION: ____

LUGAR: ____ CARGO: ____

IDEOLOGIA POLITICA: ____ CLASIFICACION: ____

DATOS COMPLEMENTARIOS: ____

Est. Civil Cónyuge Hijos

Otros familiares

FS

Fecha	Documentos	218442 ANTECEDENTES A REGISTRAR
23.3.83	24745/83 (.....)	Figura en una relación de liberados procedente de la P.M.E..Detenidos el 3.11.75. liberado el 28.2.79.. Eval A-1 (V) Form.8143
23.3.83	24862/83	- Idem Doc. 24745/83 Eval A-1 (V) Form.8144

J. C. J.
Dpto. 1

21 844 2 11 AGO. 197

16/16151

Fs/11

Apellidos BERDUN

Nombres Juan Luis

Documentos Afil.P.Com.Nº10778.-

Ant, Secc: A B C D E G V

Secreto

21842 **ANTECEDENTES** Fs. 1

Or.,26 años.-F.Ingr.:31.12.59.-CC.(carece)

Emp.Barraca Carrasco.

Dom.:Gerónimo Piccioli 3518.Montevideo.-

Doc.0001/8-I-76.-Eval.:B-2.-(U).

MIC

02 AGO. 1984

218442 Fs 13

10778

Juan Luis Berdum . KLINGER 15/1/34

NACIONALIDAD: OR.- EDAD: 26 .-

FECHA INGRESO: 31.12.59.-

Dlio.: G.Piccioli 3518 .- Corambé 4188

Dep.: Mdeo.- Doc. Id.

OFICIO: Emp.FUEGI .-(FERIANTE)

Lug.TRABAJO: Barraca CARRASCO .-

PRESENTAN: "CARPETA 12"

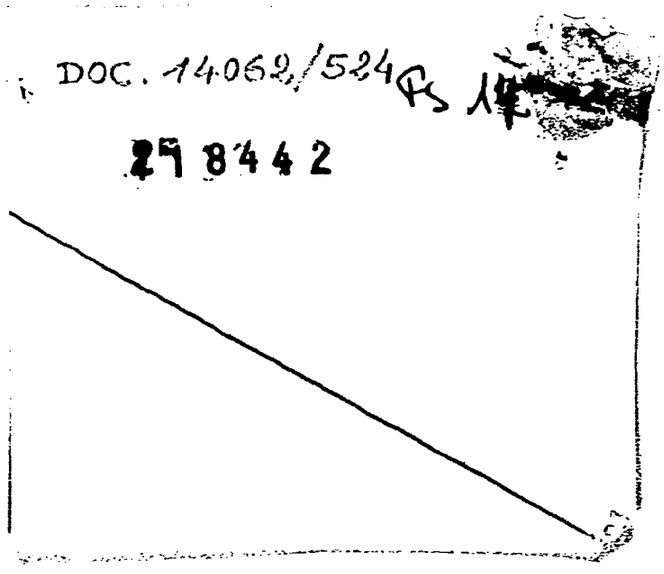
DOC. 14062/524
29 8442

JUNTA DE COMANDANTES EN JEFE

S. I. D.

218485-1

Dep. I Secc. I

Sub Secc. A/N

Ficha No. ..... Confec. .....

PETRA, Juan.
Apellidos Nombres

DOCUMENTOS: C/C. ..... C/I. .....
Serie No. No. Dpto.

OTROS DOC. .....
Pasaporte Lib. Enrol. etc.

NACIMIENTO 46 años (1976).
Fecha Lugar

DOMICILIO: Belén - Salto.
Calle No. Teléf. Ciudad o Localidad

PROFESIÓN U OCUPACIÓN: Jornalero.

LUGAR: Azucarera Artigas. CARGO: .....

IDEOLOGÍA POLÍTICA: ..... CLASIFICACIÓN: .....

DATOS COMPLEMENTARIOS .....
Est. Civil Cónyuge Hijos

.....
Otros familiares

FECHA	DOCUMENTOS	218485 ANTECEDENTES A REGISTRAR
31.5.76.	0754.	Afiliado al Partido Comunista con el Nº. 18109. , fecha de ingreso 29.6.62. Microfilm incautado a Rodney Ariemendi).- (EVALUACION: B-2). (AE)

MICROFILMADO 02 AGO. 1984

Impreso en

218491-9

[illegible] DE COMANDANTES EN JEFE

S. I. D.

Dep. I

Sub Dpto. A/M

Ficha No. ..... Cambio

09.03.84

[illegible] CASTIGLIONI ..... Héctor .....

Apellidos — Nombres

[illegible]: C/C. BSA 6167 ..... C/I. 627.771 .....

Serie — No. — No. — Dpto.

OTROS DOC. .....

Pasaporte — Lib. Enrol. — etc.

[illegible]: 21.03.932 ..... Montevideo .....

Fecha — Lugar

[illegible]: Charcas 1709 .....

Calle — No. — Teléf. — Ciudad o Localidad

[illegible] U OCUPACIÓN: Herrero .....

[illegible]: Domicilio ..... CARGO: .....

[illegible] POLÍTICA: ..... CLASIFICACIÓN: .....

DATOS COMPLEMENTARIOS Casado ..... Blanca Esther MOREIRA ..... [illegible]

Est. Civil — Cónyuge

[illegible]: José e Yolanda, cabellos oscuros

Otros familiares

[illegible]	DOCUMENTOS	218491 ANTECEDENTES A REGISTRAR
[illegible].03.84	D.31852 Pág.2192 2193.	-30.04.80. En la fecha fue detenido por el O.C.O.A. debido a que el causante confeccionaba las [illegible] "grampas miguelitos" para el 1o. de Mayo de 1980. EVAL.A-1 (P).-

MIC[illegible]DO 02 AGO. 1984

JUNTA DE COMANDANTES EN JEFE 218539-5

S. I. D.

Dep. I 5.1 Secc. I

Sub Secc. A/N

Ficha No. ..... Confec. 8.3.84

AZAMBUYA CAVALIERE ..... Eleazar Roberto .....
Apellidos Nombres

DOCUMENTOS: C/C. ..... C/I. 1.330.167-5 .....
Serie No. No. Opto.

OTROS DOC. .....
Pasaporte Lib. Enrol. etc.

NACIMIENTO 21 años en 1984 ..... Uruguay .....
Fecha Lugar

DOMICILIO: Cno. Ariel 4368 (1984) .....
Calle No. Teléf. Ciudad o Localidad

PROFESIÓN U OCUPACIÓN: Comerciante .....

LUGAR: ..... CARGO: .....

IDEOLOGÍA POLÍTICA: ..... CLASIFICACIÓN: .....

DATOS COMPLEMENTARIOS Soltero .....
Est. Civil Cónyuge Hijos

.....
Otros familiares

FECHA	DOCUMENTOS	218539 ANTECEDENTES A REGISTRAR
8.3.84	8401368/2 P.D.	-28.2.84.-Detenido por consumir marihuana,quién manifestó que en agosto/982 viajó junto a otros a Porto Alegre donde adquirió y consumió dicha droga y que el día 18.2.84 viajó al mismo lugar junto a Tabaré NAVARRO CAPPELLINI de donde trajo dicha droga,habiéndola dejado en el domicilio de su amiga Mónica Ma.RODRIGUEZ NUÑEZ. En su domicilio se incautó semillas de la droga.Eval: A-1.(TT)
8.3.84	8401496/1 P.D.	-3.3.84.-Se estableció que Pablo ABAL PENADES le proporcionó marihuana al causante,habiendole,además,ABAL, dado dinero para que en su viaje a P.Alegre,le adquiriera la droga.Eval:A-1.(TT)
8.3.84	8401443/1 P.D.	-29.2.84.-Se encuentra a disposición del J.L.1ra.I.en lo Penal 6to.T.Eval:A-1.(TT)
9.3.84	8401465/2 P.D.	-1º.3.84.-Por disposición del J.Ldo.1ra.I.en lo Penal 6to.T. fue remitido a la Cárcel por infracción al Art. 35 de la Ley 14.294:"Introducción y suministro de Estupefacientes".Eval:A-1.(TT)
13.3.84	8401590 pag.001	-"EL DIARIO" 3.3.84-Aporta información ya registrada en esta ficha (PRENSA)(M).-

ALAMBUYA CAVALIERE

218539 ANTECEDENTES A REGISTRAR

Indica idem s/s doc.8401465.Eval.A-1.(ME)

MICROFILMADO 02 AGO 1984

218556-9

FI

JUNTA DE COMANDANTES EN JEFE

S. I. D.

Dep. I Secc. I

Sub Secc. A/N

Ficha No. ..... Confec. 9.3.84

COBELLI SILVIA

Apellidos Nombres

DOCUMENTOS: C/C. ..... **C/I.** .....

Serie No. No. Dpto.

OTROS DOC. .....

Pasaporte Lib. Enrol. etc.

NACIMIENTO .....

Fecha Lugar

DOMICILIO: .....

Calle No. Teléf. Ciudad o Localidad

PROFESIÓN U OCUPACIÓN: .....

LUGAR: ..... **CARGO:** .....

IDEOLOGÍA POLÍTICA: P.Colorado "Libertad y Cambio" **CLASIFICACIÓN:** CONVENCIONAL

DATOS COMPLEMENTARIOS .....

Est. Civil Cónyuge Hijos

.....

Otros familiares

FECHA	DOCUMENTOS	219556 ANTECEDENTES A REGISTRAR
9.3.84	8401534/ 001	-4.3.84:"EL PAIS":En su edición de la fecha publica un art. titulado GRUPO DE TARIGO ACLARA SOBRE "RENUNCIA" DE CONVENCIONALES, el cual menciona la renuncia del causante del G. Libertad y Cambio, quien sostiene que se aleja debido a discrepancias con la conducción de la agrupación y también del P.Colorado. Prensa (TL)
13.3.84	8401591 Pag.1	-"EL DIARIO"-3.3.84-Indica Idem Doc.8401534,aportando: las razones por las cuales renunció el causante,entre las cuales se destaca:"que las promesas de cambio realizadas previamente a las elecciones internas de Novie
13.3.84	8401591 Pag.1	-"EL DIARIO"-3.3.84-Indica Idem Doc.8401534,aportando: las razones por las cuales renunció el causante,entre las cuales se destaca:"que las promesas de cambio realizadas,previamente a las elecciones internas de Novie bre de 1982 se diluyeron en un mero cambio de hombres, no de estilo ni de conductas"(PRENSA)(M)

MICROFILMADO
02 AGO. 1984
Impreso en

JUNTA DE COMANDANTES EN JEFE

S. I. D.

218602-A

Dep. I Secc. I

Sub Secc. A/N

Ficha No. ..... Confec. .....

MARQUEZ SABANES (Apellidos) Mario Camilo (Nombres)

DOCUMENTOS: C/C. ..... (Serie / No.) C/I. ..... (No. / Dpto.)

OTROS DOC. ..... (Pasaporte / Lib. Enrol. / etc.)

NACIMIENTO ..... (Fecha / Lugar)

DOMICILIO: ..... (Calle / No. / Teléf. / Ciudad o Localidad)

MICROFILMADO

02 AGO. 1984

PROFESIÓN U OCUPACIÓN: .....

LUGAR: ..... CARGO: .....

IDEOLOGÍA POLÍTICA: ..... CLASIFICACIÓN: .....

DATOS COMPLEMENTARIOS ..... (Est. Civil / Cónyuge / Hijos)

..... (Otros familiares)

[illegible]DANTES EN JEFE 218603-9

A.I.G. [illegible]

Dep. I

Sub Secc. A/M

Ficha No. ..... Confec. 12.3.[illegible]

[illegible]COURT MOYANO ..... Pablo Arsenio(2) .....
Apellidos — Nombres

[illegible]: C/C. .... C/I. 704.582(3) ....
Serie — No. — No. — Dpto.

[illegible] DOC. ....
[illegible] — Lib. Enrol. — etc.

[illegible]: 47 años (1975) (4) .... Uruguay(5) ....
Fecha — Lugar
(1)

[illegible]: Bambas Costanera 937 (1975)(6) 38.07.08./49.02.69. ....
Calle — No. — Teléf. — Ciudad o Localidad
Carlos de la Vega 3932(10)

[illegible] U OCUPACIÓN: Empleado (7) Func.Asoc.Empleados de Inst.de Jub.y Afines
Inspector(11) Caja de Industria y Comercio(12)

[illegible]: Sc.Previsión Social ..... CARGO: Secretario. ....
Caja de Jubilaciones(8)

[illegible] POLÍTICA: ...FIDEL .... CLASIFICACIÓN: ..Dirigente. ....

[illegible] COMPLEMENTARIOS .Casado.(9) ....
Est. Civil — Cónyuge — Hijos

....
Otros familiares

218603

FECHA	DOCUMENTOS	ANTECEDENTES A REGISTRAR
2.7.74	1518 Eval:A-1.	-Figura como Secretario del Consejo Directivo de la gremial de funcionarios del Banco De Previsión Social los cuales están agrupados a la Asociación de Empleados de Institutos y Afines (A.E.I.J.A.), formando un Consejo Directivo integrado por personas de notoria militancia al Partido Comunista.(CC).
7.7.75	842	-Integrante del Consejo Directivo de la Asociación Empleados de Institutos de Jubilaciones y afines (E).Eval:A-1.
12.Nov.971	"MARCHA"	-Candidato al 4to.lugar de la Junta Departamental de Montevideo en la lista 2001,para las elecciones de 1971.
16.10.71	74-2466	-Hizo uso de la palabra en un acto realizado en las calles Fomento y Marisno Soler,como candidato de las listas 1001 del Frente de Izquierda de Liberación.(PP).-
23.VII.73	2399	-Según documentación incautada por el Bn.Ing.Nro.2,

		BETHENCOURT ANTECEDENTES REGISTRAR Pablo
	.../////	en el local del F.A.ubicado en la Avda.Sayago 1137 el día 10 de julio del Correinte,figura como Secretario de Prensa y Propaganda del Secretariado Ejecutivo y Delegado Politico Responsable del Sector "N" del M.B.P.P.(R) Indica (1)
14/4/83	[illegible] / 82 Pág. 630	-POSEE ANTECEDENTES EN EL CO.NA.E- EVAL - A - 1.C(D) INDICA ( ) ( ) ( )
28.10.83	31109/534	-28.3.72:Según "EL POPULAR" de la fecha integra el Comité Ejecutivo del Movimiento Blanco Popular y Progresita(MBPP) en calidad de secretario de Prensa y Propaganda.Eval:A-1.Indica (2) al (9).(ME)
12.3.84	31852/83 Pág.2182	-22.1.72:Su domicilio fue objeto de un atentado. - Eval:A-1.(KE) Indica (10) al (12)

MICROFILMADO 02 AGO. [illegible]

Fecha	Documentos	218603 ANTECEDENTES A REGISTRAR
8.7.86.	8603011/7	"LAS BASES" 11.11.84 No.2: Firmante de un Comunicado de Frenteamplistas Independiente" por el cual dan cuenta de gestiones realizadas por la organización de militantes frenteamplistas no sectorizados en el P.S, el M.G.P., Lista 99, el P.D.C. y la I.D.I.-(FE)
22.5.87	8501995/3	2/2/85: En la fecha se establece que una persona de nombre: PABLO BETHENCAUNT (no se puede establecer si se trata del causante), el representación del grupo de los 59 Comités de Base, asiste junto a otras personas, al Encuentro de Paysandú organizado por el FA..(EE)
9/5/88	8801138/11	1-25/2/88-Firmante de una convocatoria en la que se promueve la creación de un grupo"no sectorizado" dentro del F.A., que organice a los independientes que se adhieran a su programa, sin definirse por ninguno de sus partidos o sectores.-EVAL.B-2.-(U)

FECHA	DOCUMENTOS	218603-9 ANTECEDENTES A REGISTRAR fs.5
13.6.86.	0002254/1	-Diario "LA HORA" 21.4.86. Pag.4: Figura en lista de l Preentemplistas no sectorizados que realizaran una reunión el 22.4.986. en el Platense Patin Club, para tratar el trabajo que se debe realizar en las bases, pues el funcionamiento actual no tiene la dinámica que tendria que tener.(HH).-

MICROFILMADO

Fs 1

JUNTA DE COMANDANTES EN JEFE 218625-2
S. I. D.

Dep. I Secc. I
Sub Secc. A/N
Ficha No. ..... Confec. 13.3.84

CABELLA BENTOS ..... Daniel Luis .....
Apellidos Nombres

DOCUMENTOS: C/C. BPB 12427 C/I. 1410054 Mdeo.
Serie No. No. Dpto.

OTROS DOC. .....
Pasaporte Lib. Enrol. etc.

NACIMIENTO 19.10.56 Mdeo.
Fecha Lugar

POSEE FOTO

DOMICILIO: Agaces 3827 telef.585909
Calle No. Teléf. Ciudad o Localidad

PROFESIÓN U OCUPACIÓN: Veterinario

LUGAR: MAP-FAC. de Vet. CARGO: Jefe de Sec. Relac. de la Dirección de lab. y Análisis - Asistente de Cátedra de Bioquímica

IDEOLOGÍA POLÍTICA: ..... CLASIFICACIÓN: .....

DATOS COMPLEMENTARIOS Casado
Est. Civil Cónyuge Hijos

.....
Otros familiares

Fs 2

FECHA	DOCUMENTOS	218625 ANTECEDENTES A REGISTRAR
13.3.84 D.	4801430/ 01/22/30	28.2.84-SE.PLA.CO.DI. por Nota N°3251/84/D solicita aval para Beca a Dinamarca, SE APRUEBA por Memo.(A) 375/84 (2da.Parte) del 2.3.84(C)

MICROFILMADO

02 AGO. 1984

Impreso en

FECHA	DOCUMENTOS	218625-2 ANTECEDENTES A REGISTRAR Fs.3
26.11.87	8703459/4	1987 - Figura en el 37avo. lugar para integrar la Asamblea del Claustro(Sistema Preferencial de Suplentes), por el orden docente, por la lista 93 de la Facultad de Veterinaria, en las Elecciones Universitarias. La mayoría de los integrantes de la citada lista son de tendencia frentemplista,Eval:A-1 (OO)
13/11/89	8902156/113	Candidato por la Lista 265 (Gremial), Orden Docente, para integrar la Asamblea del Claustro de la Fac. de Veterinaria, en las Elecciones Universitarias del 15/6/89.EVAL:A-1.(RJ)

MICROFILMADO

JUNTA DE COMANDANTES EN JEFE 218676-5

S. I. D.

Dep. I Secc. 6

Sub Secc. A/N

Ficha No. ..... Confec. .....

MANACORDA ..... Mario .....
Apellidos Nombres

DOCUMENTOS: C/C. ..... **C/I.** .....
Serie No. No. Dpto.

OTROS DOC. .....
Pasaporte Lib. Enrol. etc.

NACIMIENTO .....
Fecha Lugar

DOMICILIO: .....
Calle No. Teléf. Ciudad o Localidad

PROFESIÓN U OCUPACIÓN: .....

LUGAR: ..... **CARGO:** .....

IDEOLOGÍA POLÍTICA: ..... **CLASIFICACIÓN:** .....

DATOS COMPLEMENTARIOS .....
Est. Civil Cónyuge Hijos

.....
Otros familiares

FECHA	DOCUMENTOS	218676 ANTECEDENTES A REGISTRAR
13.3.84	11941 / 82 PAG. 3067	- POSEE ANTECEDENTES EN EL CO.NA.E - EVAL - A - 1. (B) INDICA ( ) ( ) ( )

MICROFILMADO

02 AGO. 1984

Impreso en

JUNTA DE COMANDANTES EN JEFE

S. I. D.

218686-4

Dep. I Secc. IV

Sub Secc. A/N

Ficha No. ..... Confec. .....

MANDACEN. RAMALLO ..... **GLADYS N.** .....
Apellidos Nombres

DOCUMENTOS: C/C. ..... **C/I.** .....
Serie No. No. Dpto.

OTROS DOC. .....
Pasaporte Lib. Enrol. etc.

NACIMIENTO .....
Fecha Lugar

DOMICILIO: .....
Calle No. Teléf. Ciudad o Localidad

PROFESIÓN U OCUPACIÓN: .....

LUGAR: ..... **CARGO:** .....

IDEOLOGÍA POLÍTICA: ..... **CLASIFICACIÓN:** .....

DATOS COMPLEMENTARIOS .....
Est. Civil Cónyuge Hijos

.....
Otros familiares

FECHA	DOCUMENTOS	218686 ANTECEDENTES A REGISTRAR
13.3.84	11941 / 82 PAG. 3073	- POSEE ANTECEDENTES EN EL CO.NA.E - EVAL - A - 1. (B) INDICA ( ) ( ) ( )

MICROFILMADO

02 AGO. 1984

Impreso en

JUNTA DE COMANDANTES EN JEFE

S. I. D.

218722-7

FS-1

Dep. I Secc. I

Sub Secc. A/N

Ficha No. ..... Confec. .....

PIRIZ Raymundo

Apellidos Nombres

DOCUMENTOS: C/C. BVA 6924 C/I.

Serie No. No. Dpto.

OTROS DOC.

Pasaporte Lib. Enrol. etc.

NACIMIENTO 36 años en 1968

Fecha Lugar

DOMICILIO: Oficial 2 (E) Ganaderos y L. Merín

Calle No. Teléf. Ciudad o Localidad

PROFESIÓN U OCUPACIÓN: Muncipal Limpieza

LUGAR: CARGO:

IDEOLOGÍA POLÍTICA: CLASIFICACIÓN:

DATOS COMPLEMENTARIOS

Est. Civil Cónyuge Hijos

Otros familiares

6-2

FECHA	DOCUMENTOS	2 1 8 7 2 2 ANTECEDENTES A REGISTRAR
8.1.76	0001	- Afiliado al Partido Comunista con el N°. 30815 , fecha de ingreso 24.2.68. (Microfilm incautado a Rodney Ariasmendi).- (EVALUACION: B-2). (UU)
		MICROFILMADO 02 AGO. 1984
		6.6.86 - Se contestó en Memo(A)N° 297/86 para Grp.A.N°1 (1)

Impreso en

JUNTA DE COMANDANTES EN JEFE 218765-6

S. I. D.

Dep. I Secc. 01

Sub Secc. A/N

Ficha No. ..... Confec. 14.3.84

BARONE GAGGIULO ..... Maria Salvador .....
Apellidos Nombres

DOCUMENTOS: C/C. ABA 2087 ..... C/I. 661.057 .....
Serie No. No. Dpto.

OTROS DOC. .....
Pasaporte Lib. Enrol. etc.

NACIMIENTO 22.5.21. ..... Montevideo .....
Fecha Lugar

DOMICILIO: Nelson 3169 Apto. 1. Reducto. .....
Calle No. Teléf. Ciudad o Localidad

PROFESIÓN U OCUPACIÓN: .....

LUGAR: ..... CARGO: .....

IDEOLOGÍA POLÍTICA: ..... CLASIFICACIÓN: .....

DATOS COMPLEMENTARIOS .....
Est. Civil Cónyuge Hijos

.....
Otros familiares

FECHA	DOCUMENTOS	218765 ANTECEDENTES A REGISTRAR
14.3.84	31852/83 Pág.2355	-Visita en el E.M.R.Nro. 2 a la detenida Elizabeth Ofelia BARONE FERNANDEZ.Eval:A-1.(KE)

MICROFILMADO 02 AGO. 1984

Impreso en

FECHA	DOCUMENTOS	218765 ANTECEDENTES A REGISTRAR	Fs 3
		APORTA MAS INFORMACION EN DOC. 8601823/2929.- (SM)	

MICROFILMADO 27 NOV. 1991

Impreso en

218779-7

FS 1

JUNTA DE COMANDANTES EN JEFE
S. I. D.

Dep. I Secc. I
Sub Secc. A/N
Ficha No. ..... Confec. .....
14-03-84

MANTARAS LOEDEL Alba(1)Graciela
Apellidos Nombres

DOCUMENTOS: C/C. BZB 38.708 C/I. 1.731.211 (SM)
Serie No. No. Dpto.

OTROS DOC. .....
Pasaporte Lib. Enrol. etc.

NACIMIENTO .....
Fecha Lugar

DOMICILIO: ANULADA EL 30/01/85 MOTIVO: UNIFICACION CON FICHA Nº 083285
Calle No. Teléf. Ciudad o Localidad

PROFESIÓN U OCUPACIÓN: Profesora de literatura del Liceo Nº14.

LUGAR: ..... CARGO: .....

IDEOLOGÍA POLÍTICA: ..... CLASIFICACIÓN: .....

DATOS COMPLEMENTARIOS .....
Est. Civil Cónyuge Hijos

.....
Otros familiares

FECHA	DOCUMENTOS	218779 ANTECEDENTES A REGISTRAR F 2
	11041 / 82 PAG 3086	- POSEE ANTECEDENTES EN EL CO.NA.E. EVAL - A - 1.C(1) INDICA ( ) ( ) ( )
13.6.84	8403900/02 033	Mayo/84 "AVANZADA" No.24: Integra el Cuerpo Literario de la mencionada publicación, revista sindical, política, económica y cultural publicando un artículo sobre la semana teatral realizada en Montevideo, mencionando en el mismo a varios artistas uruguayos en el exilio, destacando que hay que proponer su regreso.(SI) Delegado de Reso Sno 1971-
29.7.84	8405144/26 036	26.7.84 "AVANZADA" No.4: Firma un artículo , en el cual hace mención a la enseñanza de la literatura, señalando que el profesor debe elegir las obras y los autores con amplia libertad para ello, y no como en el momento actual, que se le obliga a determinados autores aunque no sean de su interés ni del ihterés del alumno. En el mismo artículo manifiesta: "once años de autoritarismo han producido la mas completa subversión, el país no está al servicio del gobierno, los estudiantes no están al servicio de la enseñanza" Asimismo es autora de otro artículo dedicado a Carlos QUIJANO, quien falleciera en el exilio, manifestando que en la tumba de éste no debe haber paz, porque "aún no realizamos lo que fue el camino de su magisterio", señalando que "siempre será necesario recordar las lecciones que predicó", entre las que destaca "la paciencia y el co

FECHA	DOCUMENTOS	218779 ANTECEDENTES A REGISTRAR

bate". Finaliza este artículo agradeciéndole al maestro,declarando "aquí continúa la lucha". (SI)

MICROFILMADO

02 AGO. 1984

(54)

20/01/85

ONIFICACION CON Fic 44 Nº 093285

ANEXADA EL

Impresa en

MANTARAS GRACIELA

FECHA	DOCUMENTOS	218779-7 ANTECEDENTES A REGISTRAR
12.9.84	8405156/1	Indica ídem doc. 8403900 (00)
13.9.84	8407095/29	24.8.84 "AVANZADA", publica un artículo de la causante, referente a la escritora LILIJAN HELIMAN. (ME)
3.10.84	8408005	17.7.84 - "LA HORA" - En la Pag. 14 se informa que participó en el primer Encuentro Nacional de Escritores, en el que la Asociación de Escritores del Uruguay levantó una plataforma de lucha por una Amnistía General e Irrestricta.(00)
5.10.984.	8405155/34	"AVANZADA" n.22 de Mar/84: Publica una artículo de la causante, referente al escritor fallecido Julio CORTAZAR./(FE)
8.10.984.	8406981/1	"TIEMPO DE CAMBIO" 21.8.984: Integra el cuerpo de Periodista de la Cultura (Litaeratura) del mencionado Semanario.-(FE)
23.11.84	8405157-25	JUN/84:"AVANZADA":Idem Doc.8405144/84.PRENSA.-(SN)
11.XII.78	1679/65	Año 1971 - Delegado de Mesa por el Frente Amplio listas 90, 190, 871, 968, 1968, 2871, circuitos 2743, 2742, 2739 por el departamento de Mdeo.- EVAL: A - 1 Indica 1er. nombre Alba 2do. nombre Graciela

MICROFILMADO
21 NOV. 1991

FS-1

JUNTA DE COMANDANTES EN JEFE 218872-0 Dep. I Secc. I

S. I. D. Sub Secc. A/N

Ficha No. ..... Confec. .....

POPPITTI ..... Waldemar .....
Apellidos Nombres

DOCUMENTOS: C/C. ..... **C/I.** .....
Serie No. No. Dpto.

OTROS DOC. .....
Pasaporte Lib. Enrol. etc.

NACIMIENTO: 19 años en 1963 .....
Fecha Lugar

DOMICILIO: Spencer 4670 .....
Calle No. Teléf. Ciudad o Localidad

PROFESIÓN U OCUPACIÓN: .....

LUGAR: F.ca. de Pastas ..... **CARGO:** .....
Comercio e Industria

IDEOLOGÍA POLÍTICA: ..... **CLASIFICACIÓN:** .....

DATOS COMPLEMENTARIOS, ...
Est. Civil Cónyuge Hijos

.....
Otros familiares

FS-2

FECHA	DOCUMENTOS	218872 ANTECEDENTES A REGISTRAR
8.1.76	001	- Afiliado al Partido Comunista con el Nº. 20548 , fecha de ingreso 15.11.63. (Microfilm incautado a Rodney Arismendi).- (EVALUACION: B-2). (UU)

MICRO[illegible]

03 AGO. [illegible]

Impreso en [illegible]

JUNTA DE COMANDANTES EN JEFE 218881-1 F-1

S. I. D.

Dep. I Secc. I

Sub Secc. A/N

Ficha No. ..... Confec. .....

PORRO BARBOZA ..... Cesar Santiago .....
Apellidos Nombres

DOCUMENTOS: C/C. BDA 42438 **C/I.** 1.183.360 (1)
Serie No. No. Dpto.

OTROS DOC. .....
Pasaporte Lib. Enrol. etc.

NACIMIENTO 18 años en 1968 17.02.49 (2)
Fecha Lugar

DOMICILIO: Alsacia 3742
Calle No. Teléf. Ciudad o Localidad

PROFESIÓN U OCUPACIÓN: desde Julio del 77 Peón de la I.M.M. del 70 al 75 en la Dirección Nacional de Correos (3)

LUGAR: ..... **CARGO:** .....

IDEOLOGÍA POLÍTICA: ..... **CLASIFICACIÓN:** .....

DATOS COMPLEMENTARIOS Soltero (4) .....
Est. Civil Cónyuge Hijos

PADRES: Santiago y Olga (5)
.....
Otros familiares

5-2

FECHA	DOCUMENTOS	218881 ANTECEDENTES A REGISTRAR
8.1.76	001	Afiliado al Partido Comunista con el Nº. 35748 , fecha de Ingreso 1968 . (Microfilm incautado a Rodney Ariamendi).- (EVALUACION: B-2). (UU)
06.06.84	840.2822 Pag. 108 109	- Indica Idem al Doc. 0001/76. EVAL A-2 (B) Indica del 1 al 5

MICRO...

09 AGO. 1984

Impreso en

JUNTA DE COMANDANTES EN JEFE 219111-2 Dep. I F1 Secc. I

S. I. D.

Sub Secc. A/N

Ficha No. ..... Confec. 16.3.84

BARREIRO ..... Daniel .....
Apellidos Nombres

DOCUMENTOS: C/C. ..... C/I. .....
Serie No. No. Dpto.

OTROS DOC. .....
Pasaporte Lib. Enrol. etc.

NACIMIENTO .....
Fecha Lugar

DOMICILIO: .....
Calle No. Teléf. Ciudad o Localidad

PROFESIÓN U OCUPACIÓN: Dependiente

LUGAR: Decano de la Fac.de INg. y Agrimensura CARGO: .....

IDEOLOGÍA POLÍTICA: ..... CLASIFICACIÓN: .....

DATOS COMPLEMENTARIOS .....
Est. Civil Cónyuge Hijos

.....
Otros familiares

FECHA	DOCUMENTOS	219111 ANTECEDENTES A REGISTRAR
16.3.84	31852/83 Pág.2424	-Figura en una relación del Centro de Computación de la Universidad de la República de ideología Marxista.Eval:A-1.(KE)

03 AGO. 1984

8.7.85 - Se contestó en Memo(A) Nº 541/85 para S.S.FF. AA. (UU)

Impreso en

FOJA	DOCUMENTOS	219/11 ANTECEDENTES A REGISTRAR	F 53
		APORTA MAS INFORMACION EN DOC. 8601833/2974 (SNI)	

MICROFILMADO

21 NOV. 1991

UNTA DE COMANDANTES EN JEFE 219123-7

S. I. D.

Dep. I — Sección I

Sub Secc. A/N

Ficha No. ..... Confec. 16.3.84

SANDIC ..... Victoriano .....
Apellidos — Nombres

DOCUMENTOS: C/C. ..... C/I. .....
Serie — No. — No. — Dpto.

OTROS DOC. .....
Pasaporte — Lib. Enrol. — etc.

NACIMIENTO .....
Fecha — Lugar

DOMICILIO: Ejido No. 888 (1) .....
Calle — No. — Teléf. — Ciudad o Localidad

PROFESIÓN U OCUPACIÓN: .....

LUGAR: ..... **CARGO:** .....

IDEOLOGÍA POLÍTICA: ..... **CLASIFICACIÓN:** .....

DATOS COMPLEMENTARIOS .....
Est. Civil — Cónyuge — Hijos

(2)

Hermano de Raúl SANDIC. ..... Hijo: Pedro 180293-3
378017
Otros familiares

FECHA	DOCUMENTOS	219123 ANTECEDENTES A REGISTRAR
16.3.84	8401675 pag. 01(B)	-29.1.84- Visita a su hermano dejandole literatura autorizada, dentro de ésta se capturó un documento del Partido Socialista. Eval:A-1(M).-

MICROFILMADO
500623

03 AGO. 1984

Impreso en

FECHA	DOCUMENTOS	219123-7 ANTECEDENTES A REGISTRAR Fs 13
2.11.85	8409313/1 y 2	RADIO BERLIN- En su audición de fecha 23.10.84 se informa que declaró en Montevideo, a las agencias PRESSUR, EFE y FRANCE PRESS, que su hermano Raúl exhortó a integrarse a la lucha política, señalando que lo más importante es alcanzar la democracia y la paz.(CC)
7.11.85	8410442/17	137660-8 **-Sindicado por José Ma. IGLESIAS como el responsable de hacer llegar a Mejico un libro escrito por su hermano Raúl SENDIC en la cárcel, titulado "Reflexiones sobre política económica, apuntes desde la cárcel" y que fuera editado en dicho país, por la Editorial "Tierra de Fuego" cuyo responsable es IGLESIAS.- EVAL.A-2./(TJ)**
18.11.85	8410643/ 020	-11.12.84 - En la fecha se establece que el Semanario "LAS BASES" publica un reportaje al causante, quien se refiere al mensaje que le habia mandado trasmitir su hermano Raúl a los ex-integrantes del MLN(T) donde les pide que se unan los compañeros que no atribuyan que el apoya a unos u a otros, que él desea que sus palabras sean interpretadas en su debido significado y valor.- EVAL.:A-2 (K)

219123-7

FECHA	DOCUMENTOS	ANTECEDENTES A REGISTRAR
15.1.86	8500050.6	- 2.1.85.En la fecha se establece que el causante viajo a Europa para hacer llegar a ex-integrantes del MLN una exhortacion a trabajar en unidad por la consolidacion democratica y la recuperacion del pais,llamamiento que Raul SENDIC hiciera publico a fines de octubre.Mantendra ademas contactos con tupamaros residentes en las ciudades suecas de Estocolmo,Malmo y Gotemburgo.EVAL:A-2.(ON)

Impreso en

SENDIC/VICTORIANO

FECHA	DOCUMENTOS	219123 ANTECEDENTES A REGISTRAR Fs 5
12.2.86	8500232/1	"RADIO HABANA" 08.01.85:En edición de la fecha da a conocer recientes declaraciones del titular en las que manifestó que su hermano Raúl SENDIC llamaba a los miembros de la organización que el fundó y dirigió a sumarse a la lucha política lo que concitó gran interés en medios políticos uruguayos.Eval.B-2.(ME)
16.4.86	8503520/24.-	Indica Idem. al Documento No 8500050.- Eval:A-1(AD)
23.4.86	8503881-1 18962-3	28.6.85.- Con motivo de las citaciones policiales a los integrantes de la Comisión Provisoria del MLN(T), Hugo BATALLA abogado defensor de Raúl SENDIC se presentó en la D.I.I. quien solicitó que su defendido no fuera indagado en la sede policial,sino que se procediera a interrogarlo en su domicilio, en virtud del problema facial que experimentaba.Dicha solicitud fue autorizada levantandose el acta correspondiente en el domicilio del causante, la que sellevó a cabo el día 29/JUN./85. negando Raúl SENDIC que el MLN tuviera responsabilidad en los hechos que se investigan.Aporta:Domicilio: (1)Ejido No.888 .Eval.B-2.(LM)

FECHA	DOCUMENTOS	ANTECEDENTES A REGISTRAR
8/7/86	3503715/9	28/I/85-Desmintió que durante su viaje haya trasmitido a grupos de ex-tupamaros un mensaje de su hermano RAUL SENDIC. En París sostuvo claramente que "No soy portador de ningún mensaje de índole político para nadie. No está en mis planes viajar a Suecia,ni reunirme con integrantes de ningún movimiento político.Me sorprende que se me atribuya misiones tan gratuitamente como infundadas. No alcanzo a comprender que motivo los mueve." EVAL:A-2 (U)
2/6/89	3901543/4	-MAYO/89- En la fecha se establece que el causante poseería una chacra en San José en donde se harían reuniones periódicamente. Aporta:(2) Hijo:Pedro.Eval.B-2 (MS)

219152-6

8.3.84 F.1

[redacted] 29750-47

Foto de Frente	Foto de Perfil

GRILLO BENTANCUR, MICHEL DAVID
Apellido Paterno Apellido Materno Nombre(s)

Documentos [redacted] REGISTRO NACIONAL [redacted] (BRASIL) 9137656-4

Domicilio BRASIL

Teléfono ____ Sección Policial ____

Lugar y Fecha de Nacimiento URUGUAY 20.11.973

Profesión ____ Ocupación ____

Otras actividades ____

Actuación ____

Ideología ____

Situación económica ____ Capital aprox. ____ Vehículo ____

Raza ____ Estatura ____ Peso ____ Color de cabello ____

Color de ojos ____ Complexión ____ Señas ____

Estado civil SOLTERO Nombre del cónyuge ____

Nacionalidad del cónyuge ____ Nombre y edad de los hijos ____

Padre, Nombre GRILLO, JUAN DE DIOS Nacionalidad ____

Madre, Nombre BENTANCUR, MARIA SONIA Nacionalidad ____

Estudios ____

Otros datos Al 26.8.83 reside en Brasil. Eval.A-1. (MB)

N. de I. - 08-08 - 5.000 - 1/81
Central de Impresiones Ltda.

MI[redacted]

03 AGO. 19[redacted]

219187-2

JUNTA DE COMANDANTES EN JEFE

S. I. D.

Dep. I Fs1 Secc. I

Sub Secc. A/N

Ficha No. 23.3.73

GONZALEZ SIERRA — Dardo Yamandú

Apellidos — Nombres

(a) "GUSTAVO"

DOCUMENTOS: C/C. ..... **C/I.** 1.431.113.(1)

Serie — No. — No. — Dpto.

OTROS DOC. .....

Pasaporte — Lib. Enrol. — etc.

NACIMIENTO: 30/08/47 (3) — Colonia(4)

Fecha — Lugar

F, Cardozo 2090.Apto.205(7)

DOMICILIO: Sucre 1129 (1973) (5) Maldonado 2211.

Calle — No. — Teléf. — Ciudad o Localidad

PROFESIÓN U OCUPACIÓN: Gráfico (Tipógrafo)(6)

LUGAR: Oficina del Libro Fac.de Medicina.(12) **CARGO:** ..... (C) OPR

IDEOLOGÍA POLÍTICA: ..... **CLASIFICACIÓN:** .....

LA FICHA QUE CORRESPONDE A ESTE NO [redacted] 072542-4

DATOS COMPLEMENTARIOS Casado (9) — Gabriela(13)

pasa a — Est. Civil — integrar la ficha — Cónyuge 219970-1 — Hijos

Vivía junto a Lilián Elmira CELIBERTI y Mariselva Eugenia ECHAGUE(11)

Hijo de: Ademar y Albertina(f)(14) Hermanos: Hugo, Tabaré, Graciela(14)

Otros familiares

FECHA	DOCUMENTOS	ANTECEDENTES A REGISTRAR
		(C)
		LA FICHA QUE CORRESPONDE A ESTE
		Nº. pasó a integrar la FICHA Nº 219970-7.

Impreso en

J. C. J. 13.3.84 20/3/84 UNIFICADO A LA FICHA

S. I. D. 219187-2 Depto. 1 219870 (MB)

Apellidos GONZALEZ SIERRA

Nombres DARDO YAMANDU

Ocupación

Documentos

Impreso en I.E.

26.8.83	29750-170	Eval. A-1	(MB)	

219222-7

8.3.84

[redacted] 29850-248 B.1

Foto de Frente	Foto de Perfil

GULARTE ROCHA, ESTHER
Apellido Paterno Apellido Materno Nombre(s)

Documentos [redacted] REGISTRO NACIONAL [redacted] (BRASIL) 1144566-3

Domicilio BRASIL

Teléfono ____ Sección Policial ____

Lugar y Fecha de Nacimiento URUGUAY 28.6.949

Profesión ____ Ocupación ____

Otras actividades ____

Actuación ____

Ideología ____

Situación económica ____ Capital aprox. ____ Vehículo ____

Raza ____ Estatura ____ Peso ____ Color de cabello ____

Color de ojos ____ Complexión ____ Señas ____

Estado civil CASADA Nombre del cónyuge ____

Nacionalidad del cónyuge ____ Nombre y edad de los hijos ____

Padre, Nombre GULARTE, DORALINO Nacionalidad ____

Madre, Nombre ROCHA, ELVIRA Nacionalidad ____

Estudios ____

Otros datos Al 26.8.83 reside en Brasil. Eval.A-1. (MB)

N. de I. - 08-08 - 5.000 - 1/81
Central de Impresiones Ltda.

MICROFILMADO 03 AGO. 1984

219247-4 15.3.84 [redacted] 29750-65 F.1

Foto de Frente	Foto de Perfil

HUERTA BOLDRINI, MARLENE
Apellido Paterno Apellido Materno Nombre(s)

Documentos [redacted] REGISTRO NACIONAL [redacted] (BRASIL) 9143541-1

Domicilio BRASIL -Rua Manduca Rodrigues 1235/01 (1)

Teléfono ..... Sección Policial .....

Lugar y Fecha de Nacimiento URUGUAY 18.9.952

Profesión ..... Ocupación .....

Otras actividades .....

Actuación .....

Ideología .....

Situación económica ..... Capital aprox. ..... Vehículo .....

Raza ..... Estatura ..... Peso ..... Color de cabello .....

Color de ojos ..... Complexión ..... Señas .....

Estado civil SOLTERO ..... Nombre del cónyuge .....

Nacionalidad del cónyuge ..... Nombre y edad de los hijos .....

Padre, Nombre HUERTA, MARCELO ..... Nacionalidad .....

Madre, Nombre BOLDRINI, ETELVINA PALMIRA ..... Nacionalidad .....

Estudios .....

Otros datos Al 26.8.83 reside en Brasil, Eval.A-1. (MB)

N. de I. - 08-08 - 5.000 - 1/81
Central de Impresiones Ltda.

MINISTERIO DEL INTERIOR

03 AGO. 1984

219247

FECHA	DOCUMENTOS	HUERTA, Marlene ANTECEDENTES A REGISTRAR
13.8.84	8403779-2	-01/JUN/84 indica idem Doc.29750.-Aporta (1) Domicilio Rua Manduca Rodrigues 1235 Ap.01.-Eval:A-1.-(SM).-

MICROFILMADO

21 NOV. 1991

20/3/84 UNIFICADO A LA FICHA 21PP6P-3 (MB) Fs. 1

219296 - 1 15.3.84 [redacted] 29750-31

Foto de Frente	Foto de Perfil

INFANTE CORBO, MIGUEL ANGEL
Apellido Paterno Apellido Materno Nombre(s)

Documentos [redacted] REGISTRO NACIONAL [redacted] (BRASIL) 9026924-1

Domicilio BRASIL

Teléfono Sección Policial

Lugar y Fecha de Nacimiento URUGUAY 8.3.962

Profesión Ocupación

Otras actividades

Actuación

Ideología

Situación económica Capital aprox. Vehículo

Raza Estatura Peso Color de cabello

Color de ojos Complexión Señas

Estado civil SOLTERO Nombre del cónyuge

Nacionalidad del cónyuge Nombre y edad de los hijos

Padre, Nombre INFANTE, RAMON Nacionalidad

Madre, Nombre CORBO, GLADYS Nacionalidad

Estudios

Otros datos Al 26.8.83 reside en Brasil. Eval.A-1. (MB)

N. de I. - 08-08 - 5.000 - 1/81
Central de Impresiones Ltda.

MICROFI...

03 AGO. 1984

UNIFICADO A LA FICHA N.º

J. C. J. 163.84 Depto. 1

S. I. D. 219296-1 219EP/83

Apellidos ..... INFANTE CORBO .....

Nombres ..... MIGUEL ANGEL .....

Ocupación .....

Documentos .....

Impreso en I.E.

26.8.83	29750-31	Eval.A-1	(MB)	

219360-5

7.3.84 Fs.1

[redacted] 29750-54

Foto de Frente	Foto de Perfil

GONZALEZ PIÑEIRO, MIHACIR
Apellido Paterno Apellido Materno Nombre(s)

Documentos [redacted] REGISTRO NACIONAL [redacted] (BRASIL) 9137678-5

Domicilio BRASIL

Teléfono ..... Sección Policial .....

Lugar y Fecha de Nacimiento URUGUAY 15.4.950

Profesión ..... Ocupación .....

Otras actividades .....

Actuación .....

Ideología .....

Situación económica ..... Capital aprox. ..... Vehículo .....

Raza ..... Estatura ..... Peso ..... Color de cabello .....

Color de ojos ..... Complexión ..... Señas .....

Estado civil CASADO Nombre del cónyuge .....

Nacionalidad del cónyuge ..... Nombre y edad de los hijos .....

Padre, Nombre GONZALEZ, OSORIO Nacionalidad .....

Madre, Nombre PIÑEIRO, SANTA Nacionalidad .....

Estudios .....

Otros datos Al 26.8.83 reside en Brasil. Eval,A-1. (MB)

N. de I. - 08-08 - 5.000 - 1/81
Central de Impresiones Ltda.

[redacted]

03 AGO. 84

JUNTA DE COMANDANTES EN JEFE 219374-6 Dep. I FSI Secc. I

S. I. D. Sub Secc. A/N

Ficha No. ..... Confec. .....

QUIROGA María Isabel

Apellidos Nombres

DOCUMENTOS: C/C. ..... **C/I.** .....

Serie No. No. Dpto.

OTROS DOC. .....

Pasaporte Lib. Enrol. etc.

NACIMIENTO 27 años (1969) .....

Fecha Lugar

DOMICILIO: 17 mts. y César M. Gutierez. .....

Calle No. Teléf. Ciudad o Localidad

PROFESIÓN U OCUPACIÓN: .....

LUGAR: ..... **CARGO:** .....

IDEOLOGÍA POLÍTICA: ..... **CLASIFICACIÓN:** .....

DATOS COMPLEMENTARIOS .....

Est. Civil Cónyuge Hijos

.....

Otros familiares

FECHA	DOCUMENTOS	219374 ANTECEDENTES A REGISTRAR
8.1.76.	0001	- Afiliado al Partido Comunista con el Nº 36882 , fech de ingreso S/F (Microfilm incautado a Rodney Arismendi).- (EVALUACION: B-2). (AE)

MICROFILMADO

03 AGO 1984

Impreso en

JUNTA DE COMANDANTES EN JEFE 219380-3

S. I. D.

Dep. I +1 Secc. I

Sub Secc. A/N

Ficha No. ..... Confec. .....

QUIROGA DE CASTILLOS. ..... Violeta.....
Apellidos Nombres

DOCUMENTOS: C/C. TAA 13508 **C/I.** 10.837 (1)
Serie No. No. Dpto.

OTROS DOC. .....
Pasaporte Lib. Enrol. etc.

NACIMIENTO 28 años (1965) Uruguay (2)
Fecha Lugar

DOMICILIO: ...Manuel.Freire.616.(T. y Tres) (E) M.Melendez y M.Lavalleja (3)
Calle No. Teléf. Ciudad o Localidad

PROFESIÓN U OCUPACIÓN: Maestra.

LUGAR: ..... **CARGO:** .....

IDEOLOGÍA POLÍTICA: ..... **CLASIFICACIÓN:** .....

DATOS COMPLEMENTARIOS .....
Est. Civil Cónyuge Hijos

.....
Otros familiares

FECHA	DOCUMENTOS	219380 ANTECEDENTES A REGISTRAR
8.1.76.	0001	- Afiliado al Partido Comunista con el Nº. 23362 , fecha de ingreso 30.7.65. (Microfilm incautado a Rodney Arismendi).- (EVALUACION: B-2). (AE).

MICROFILMADO 03 AGO. 1984

Impreso en

219.380-3

FECHA	DOCUMENTOS	ANTECEDENTES A REGISTRAR Fs. 3
18-09-84	11841 / 82 PAG. 4203	- POSEE ANTECEDENTES EN EL CO.NA.E - EVAL - A - 1. (AR) INDICA (1) ( ) ( )
		Aporta:C.I:10.837.-
24-09-84	D.14062/82 Pag.5602	Idem.Doc.0001.- Aporta:Lug.de Nac:Uruguay;Domicilio:Manuel Freire 616 (E) Manuel Melendez y Manuel Lavalleja (T.y Tres Eval:A-1 (AR) Indica:(2) y (3).-

MICROFILMADO

21 NOV. 1991

Impreso en

JUNTA DE COMANDANTES EN JEFE 219381-1

S. I. D.

Dep. I Secc. I

Sub Secc. A/N

Ficha No. ..... Confec. .....

QUIROGA ENRIQUEZ, Pedro Walter.
Apellidos Nombres

DOCUMENTOS: C/C. ..... **C/I.** .....
Serie No. No. Dpto.

OTROS DOC. .....
Pasaporte Lib. Enrol. etc.

NACIMIENTO 38 años(1968) .....
Fecha Lugar

DOMICILIO: Fraternidad 3881. .....
Calle No. Teléf. Ciudad o Localidad

PROFESIÓN U OCUPACIÓN: Jornalero. .....

LUGAR: ..... **CARGO:** .....

IDEOLOGÍA POLÍTICA: ..... **CLASIFICACIÓN:** .....

DATOS COMPLEMENTARIOS .....
Est. Civil Cónyuge Hijos

.....
Otros familiares

B2

FECHA	DOCUMENTOS	219381 ANTECEDENTES A REGISTRAR
8.1.76.	0001	Afiliado al Partido Comunista con el Nº 36314 , fecha de ingreso S/P (Microfilm incautado a Rodney Arismendi).- (EVALUACION: (3-2) (AE)

MICROFILMADO 83 ABR 1984

Impreso en

UNIFICADA DE LA: 089515-1 y 089514-4 (SI) el 17.3.84

[illegible]A DE COMANDANTES EN JEFE

S. I. D.

219442-1

Dep. I — Sub Secc. A/N — Ficha No. ..... Confec. 7.3.74

B-1

LOPEZ BALAO de TAROCO — NIBIA MARIA

Apellidos — Nombres

(a) "Elisa" "Pelusa"

DOCUMENTOS: C/C. ..... C/I. 1.323.213

Serie — No. — No. — Dpto.

OTROS DOC. Registro fotográfico No. A 896380 (1973)

Pasaporte — Lib. Enrol. — etc.

NACIMIENTO 10.7.54 — Rivera

Fecha — Lugar

DOMICILIO: Pichinango 4931 Francisco Simonea 3569. Cont. Pesolo. (3)

Calle — No. — Teléf. — Ciudad o Localidad

Oficial 2 No. 3171 (Barrio "Copula")

PROFESIÓN U OCUPACIÓN: Estudiante de preparatorios

LUGAR: ..... CARGO: 800457

IDEOLOGÍA POLÍTICA: ..... CLASIFICACIÓN: M.L.N. (1)

DATOS COMPLEMENTARIOS Casada — Taroco Costa, Waldemar — 1 hijo (2)

Est. Civil — Cónyuge — Hijos

1446566

Padres: Luis y Lourdes

842794 134171

Otros familiares

FECHA	DOCUMENTOS	21 8442 ANTECEDENTES A REGISTRAR
15.1.74	Doc. 59 P E.I. X	Investigaciones realizadas permitieron establecer que con el alias de "ELISA" habría confeccionado dos "Soasías" y pasado información sobre personas a la organización sediciosa. Era conocida en la organización con el alias de "ELISA" y en el cantegril con el alias de "PELUSA".Eval.A-1 (CC)
20.5.77	D.0475 PME X 05	Figura en una nómina de privados de libertad en el ámbito del Ejército al 6.8.76. Lugar de Reclusión: EMR 2. Eval.A-2 (EM)
20.5.77 PME	475 B	6.8.76 Detenido el 3.5.64. Procesado.Eval.A-1 (DD)
7.12.77	D.1296 VER DOC. X	En la fecha 17.12.73 fue identificada a raíz de un operativo que en la C. Las Piedras realizaron efectivos de USAMCBL; integraba un grupo formado por su compañero Waldemar TAROCCO COSTA integrante del MLN, con el alias de "Milton" y Ruben Maciel DELGADO (a) "GUILLERMO" (detenido).Inicialmente y junto con su cro. funcionó en el

LOPEZ-GONZALEZ, Nibia Maria

	Documentos	210442 ANTECEDENTES A REGISTRAR
	X	sector trabajadores dependiendo de LA FEDA y posteriormente EL KARATECA. Al pasar a la clandestinidad se llevó varias armas cortas. En diciembre de 1973, funcionaba en el ejército del COLLAR. En el interior de su domicilio y dentro de una polvera con "berretín" se encontró documentación que fue entregada por OCCA al Dep.II para su procesamiento.Eval.A-1 (U) 500583
30.4.78 Memo 32/78 OCOA	0513 ✓ VERDOC X	18.9.74 Detenida y posteriormente procesada por la Justicia Militar por "Asociación Subversiva", "Coautoría de Rapiña", "Coautoría de Falsificación de Certificado Público", "Uso de documentos y certificados públicos falsos", "Tenencia de explosivos", "tentativa de rapiña". Al ser detenida se le incautaron armas y granadas. Se encuentra en el E.M.R.2.-(BB)
7.III.79	autor	Se contestó por OF. No. 052/OI/79 a O.C.I.P. 11262
10.2.83	D.24324 ✓ PX	FECHA DE DETENIDA: 3.5.74, UNIDAD CAPTORA: USACBL, CONDENADA: 16 años, FECHA PROBABLE DE LIBERTAD: 3.5.90, Art. 60 (V) agrav. 1 y 2 art. 60 (XI), 60 (I) Nal.6,60 (XII) CPM,5 del 344 CPO, agrav. 2 y 4 del 341 CPO, 5 y 344 CPO, 294, agrav. inc. 3 art. 295 CPO, 209, 61 y 288,

Fecha	Documentos	21942 ANTECEDENTES A REGISTRAR .
	X	agrav.295, 61 y 166, 61 y 237 CPO 7 CPM, 56 CPO. Eval. A-1 (FE)
20.5.83	26838/02 X	17.5.83: Su padre le comenta que los PP.PP. se han reunido y hay esperanza de retablecer la democracia. Eval. A-2 (FE)
30.5.83	24740/83 pág.4 X	3.3.83. Figura en una relación procedente de la P.M.E. de detenidos en el E.M.R. 2 Detenida el 3.5.74 Pertenece al M.L.N. Eval. A-2 (B)
20.3.84	8401537/ 001 X	9.2.979: Se encuentra recluída en el EMR No.2. Su esposo Waldemar TAROCCO se encuentra recluído en el EMR No. 1. Eval. A-1 (TL).-
27.3.84	8401538/ 004 X	-17.2.979: Indica (1) y (2). Eval. A-1 (TL).-
25.4.84	8402577/ 002 X	Se toma conocimiento que en el dario argentino "CLARIN" del 8.4.84 se publica un artículo, informando que el "CELS" (Centro de Estudios Legales y Sociales) denunció que 4 detenidas en el EMR 2, entre los que figura la causante, fueron retiradas del mismo el día 2 de los corrientes, con destino desconocido, agregando que por información de familiares, se estableció que se encontraba en el Regimiento de Caballería 9. Eval. A-1 (SI)

	DOCUMENTOS	219442 ANTECEDENTES A REGISTRAR	
4.5.84	8402502/001 V VER DOC. X	-5.4.84: En comunicado de prensa de ASCEE, se informa que 4 reclusas, entre ellas la causante, fueron trasladadas del EMR 2, con destino a cuarteles militares en distintos puntos del país; señalando que este tipo de medida es inadmisible y no corresponde al clima de apertura democrática que debería vivir el país a 8 meses de las elecciones nacionales. Eval.A-2 (TL)	
10.5.84	8402504/018 V VER DOC. X	-10.4.84: En la fecha se establece que familiares de "Presos Políticos" se han presentado ante la Comisión de Derechos Humanos del Partido Colorado y la Comisión Nacional de Derechos Humanos, a fin de denunciar la situación de la causante y otras 3 reclusas que fueron retiradas del EMR 2, y trasladadas a otras dependencias militares. Eval.A-2 (TL).-	
4.7.84	8404219/11 V XE	Boletín "FPPU" del "Comité de Familiares de Presos Políticos uruguayos" de mayo/84: Indica idem. Doc. 8402577. (SI)	5 a 1403

MICROFILMADO 09 AGO. 1994

[illegible]	DOCUMENTOS	219442 ANTECEDENTES A REGISTRAR
[illegible].10.84	[illegible]3-3 [illegible]	[illegible]/84 Se establece que recibe la visita de [illegible] con quien mantiene contactos con las II.VV. [illegible] [illegible]SALDO y Mercedes ESPINOLA.-Eval:3-2.-(SM)
[illegible].2.85	[illegible]/1	"LA HORA" [illegible]-3.85 "En su edición de la fecha [illegible] fue liberada el 27 próximo pasado.(SS)
17.7.85.	8503363/003	. Aporta (3) domicilio.Francisca [illegible] Possolo. (CH)
[illegible].02.85	[illegible]/02	21.12.84: En la fecha se establece que [illegible] sita de su hermana Alicia. Eval.B-2 [illegible]
[illegible]	[illegible]/002	[illegible] Se establece que en la fecha [illegible] por su padre Luis [illegible], quien mantiene [illegible] lizabeth [illegible]. Eval.[illegible]-2.- (VT)
7.4.85	[illegible]01097/2	[illegible] En la fecha es visitada por su [illegible] la que mantiene contacto con las II.VV. [illegible] [illegible] (Conocida),Virginia [illegible] y [illegible] B-2 (SS)
07.04.86.	8501106 002/2	31.01.85.Idem Doc.8501097/2. Eval; B - [illegible]

67187

16130-8

FECHA	DOCUMENTOS	219.442-1 ANTECEDENTES A REGISTRAR Fs.7
08.04.986	8501366/2 X E	07.02.985:En la fecha se establece que es visitada por su madre en el EMR 2, quién a su vez se contacta con las "LL.VV" Adela VAZ, Paula LABORDE, Beatriz FYNN y Gabriela SILA en (Pza.Cagancha).-Eval:B-2(EE)
24.5.86	8600732/8 REL.	Su causa en la Justicia Militar es defendida por el Abogado Héctor MAMBERT PIRIZ CAMACHO. Eval:B-2 (TT)
30.07.987	8702198/2 X Ver Doc.	Junio/987:Fué detectada la presencia de la causante en las inmediaciones de Gral.Flores y Chimborazo en reiteradas oportunidades. 25.06.987:Siendo la hora 06.30 encontrándose en la parada de ómnibus existente en Gral.Flores y Chimborazo un personal militar reconoció la voz de la causante que decía refiriéndose a dicho militar "este me debe una, tengo una cuenta pendiente con él",pudiendo comprobar a posteriori que se trataba de la causante quién se encontraba acompañada por un NN/M de barba. El P/S antes mencionado prestó servicios en el EMR 2 como Enfermero,donde tuvo un problema con la causante,por lo que la misma fué sancionada.- Eval:A-2 (AR)

MICROFILMADO

21 NOV. 1988

Impreso en

JUNTA DE COMANDANTES EN JEFE 219455 3

S. I. D.

Dep. I Secc. i

Sub Secc. A/N

Ficha No. ..... Confec. .....

RACUE ..... José Luis .....
Apellidos Nombres

DOCUMENTOS: C/C. JCC 6402 ..... C/I. .....
Serie No. No. Dpto.

OTROS DOC. .....
Pasaporte Lib. Enrol. etc.

NACIMIENTO: 28 años en 1965 .....
Fecha Lugar

DOMICILIO: Dionisio Oribe 3432 .....
Calle No. Teléf. Ciudad o Localidad

PROFESIÓN U OCUPACIÓN: Planchador de Tintoreria .....

LUGAR: ..... CARGO: .....

IDEOLOGÍA POLÍTICA: ..... CLASIFICACIÓN: .....

DATOS COMPLEMENTARIOS .....
Est. Civil Cónyuge Hijos

.....
Otros familiares

JUNTA DE COMANDANTES EN JEFE 219455 -3 Dep. I FS-1 Secc. i

S. I. D. Sub Secc. A/N

Ficha No. ..... Confec. .....

RACUE ..... José Luis .....
Apellidos Nombres

DOCUMENTOS: C/C. JCC 6402 ..... C/I. .....
Serie No. No. Dpto.

OTROS DOC. .....
Pasaporte Lib. Enrol. etc.

NACIMIENTO: .....28. años. en .1965 .....
Fecha Lugar

DOMICILIO: .....Dionisio. Oribe. 3432 .....
Calle No. Teléf. Ciudad o Localidad

PROFESIÓN U OCUPACIÓN: ....Planchador. de .Tintoreria .....

LUGAR: ..... CARGO: .....

IDEOLOGÍA POLÍTICA: ..... CLASIFICACIÓN: .....

DATOS COMPLEMENTARIOS .....
Est. Civil Cónyuge Hijos

.....
Otros familiares

FECHA	DOCUMENTOS	219455 ANTECEDENTES A REGISTRAR ~~52~~
8.1.76	001	- Afiliado al Partido Comunista con el N°. 24316 , fecha de ingreso 1965 . (Microfilm incautado a Rodney Arismendi).- (EVALUACION: B-2). (UU)

MICROFILMADO

03 AGO. 1984

Impreso en

JUNTA DE COMANDANTES EN JEFE 219629-3 Dep. I Secc. I

S. I. D. Sub Secc. A/N

Ficha No. ..... Confec. .....

PUENTE, ... Federico. .....
Apellidos Nombres

DOCUMENTOS: C/C. ..... **C/I.** .....
Serie No. No. Dpto.

OTROS DOC. .....
Pasaporte Lib. Enrol. etc.

NACIMIENTO ..... 57 años (1956). .....
Fecha Lugar

DOMICILIO: Lutecia 3680. .....
Calle No. Teléf. Ciudad o Localidad

PROFESIÓN U OCUPACIÓN: Metalúrgico. .....

LUGAR: ..... **CARGO:** .....

IDEOLOGÍA POLÍTICA: ..... **CLASIFICACIÓN:** .....

DATOS COMPLEMENTARIOS .....
Est. Civil Cónyuge Hijos

.....
Otros familiares

FECHA	DOCUMENTOS	215029 ANTECEDENTES A REGISTRAR
[illegible] 1.76.	[illegible]	- Afiliado al Partido Comunista con el Nº [illegible], fecha de ingreso [illegible] (Ficha incautada a Rodney Arismendi) - ([illegible] N [illegible]) ([illegible])

Fs2

MICR[illegible]

D.5 [illegible]

JUNTA DE COMANDANTES EN JEFE 219633-5

S. I. D.

Dep. I F5-2 Secc. I

Sub Secc. A/N

Ficha No. ..... Confec. 16.03.84

BARRETO FIRIZ ..... Néstor Alejandro .....
Apellidos Nombres

DOCUMENTOS: C/C. ..... C/I. .....
Serie No. No. Dpto.

OTROS DOC. .....
Pasaporte Lib. Enrol. etc.

NACIMIENTO .....
Fecha Lugar

DOMICILIO: .....
Calle No. Teléf. Ciudad o Localidad

PROFESIÓN U OCUPACIÓN: .....

LUGAR: ..... **CARGO:** .....

IDEOLOGÍA POLÍTICA: ..... **CLASIFICACIÓN:** .....

DATOS COMPLEMENTARIOS .....
Est. Civil Cónyuge Hijos

.....
Otros familiares

FECHA	DOCUMENTOS	219633 ANTECEDENTES A REGISTRAR Fs.2 -
16.03.84	D.31852 Pág.2484 2485.	-14.01.77- Asilado en la Embajada de México en el Uruguay. Salió del país el día 12.02.77. EVAL.A-1 (P).-

MICROFILMADO
03 AGO. 1984

Impreso en

FECHAS	DOCUMENTOS	219633 ANTECEDENTES A REGISTRAR	Fs 3
		APORTA MAS INFORMACION EN DOC. 8601823/30146 .- (SM)	

MICROFILMADO

1 NOV. 1991

219638-4

...TA DE COMANDANTES EN JEFE
S. I. D.

Dep. I Secc. I
Sub Secc. A/N
Ficha No. ..... Confec 17.3.84

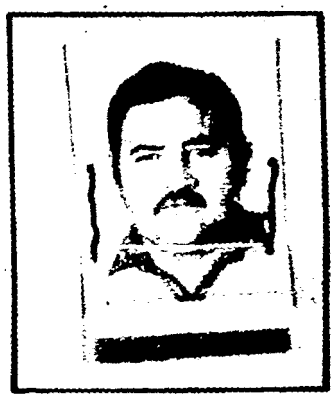

GIBBS RODRIGUEZ ..... Oscar Martín .....
Apellidos Nombres

1.112.250-1 (8)

DOCUMENTOS: C/C. CEA 12.290 ..... C/I. 1.212.250-1 (1) .....
Serie No. No. Dpto.

OTROS DOC. .....
Pasaporte Lib. Enrol. etc.

NACIMIENTO 15.02.947 (2) ..... Montevideo (3) .....
Fecha Lugar

DOMICILIO: Rep.Argentina(1974/76)-César Bianco 2580(Paso de la Arena Mdeo.(1977/79)....
Ruta 62Km 52 Canelones (1980 a la fecha).- (4)
Ciudad o Localidad

PROFESIÓN U OCUPACIÓN: Jornalero(1980)-Emporio de los Sanwiches(1982/83)-I.M.C.(Mes 10/83
a la fecha
(5)

LUGAR: ..... CARGO: .....

IDEOLOGÍA POLÍTICA: ..... CLASIFICACIÓN: .....

DATOS COMPLEMENTARIOS Casado.- (6) .....
Est. Civil Cónyuge Hijos

Hijo de: Oscar y Carolina.- (7)
.....
Otros familiares

FECHA	DOCUMENTOS	219638 ANTECEDENTES A REGISTRAR
17.3.984.-	D.0354/979/ 058.-	Delegado de Mesa en las Elecciones del año 1971, por el Frente Amplio, con las listas 1777 -988 -806 -1806 -4190 -4191 - Circuito 28 del Departamento de Canelones.-EVALUACION: A.i.- ANTECEDENTES REGISTRADOS EN LA JEFATURA DE POLICIA DE CANELONES.-
17.3.1984-C.H.C.P.Nro.585 /84-INGRESO DE CANELONES. Secc.1ra.R.E.No.8401740.-		Idem a Documento 0354.- 07.03.984- En la fecha se contestó dicha Constancia a nombre del causante, solicitada para renovación de Contrato en la Intendencia Municipal de Canelones.- (XX).- Indica: Del (1) al (7).-
11.5.84 (Pág.003)	8403208	12.04.984- En la fecha el Delegado del S.I.D., en el Departamento de Canelones, le otorgó Categoría "C", de Constancia de Habilitación.- 13.04.984- Por Oficio No 331/84 , se comunica al Organismo (I.M.C.), de la precedente resolución. (L).- Indica (8).-
6.6.84	D.8403894/ 01/a 04	25.5.84-Presenta Recurso en 1ra. Instancia ante el D.- Delegado del S.I.D. en Canelones, al habérsele incluí do en la Cat. "C" de CHCP, aceptando ser el titular de la anotación correspondiente a 1971.
	Pág. 8	31.5.84-El Delegado en Canelones remite a este Servicio el expediente del causante, con la opinión de que se mantenga la Cat. recurrida.(C)

Impreso en

GIBBS RODRIGUEZ Cesar Martín 63

JUN	Documentos	210638 ANTECEDENTES A REGISTRAR
7.6.84	.....	Por Exp.No.099/D-I/84 se comunica al Delegado del S.I.D. en Canelones que este Servicio ha resuelto mantener al causante en la C_at. "C" de CHCP.(C)

MICROFILMADO 03 AGO. 1984

Fecha	Documentos	219638 ANTECEDENTES A REGISTRAR
10.1.85	403894/1	15.6.84- En la fecha se notifica al cau tado de su reclamo, por parte de la J.P. 29.6.84 - En la fecha presenta recurso ante el J.P. Canelones. En el mismo expr sión adoptada con respecto a su expedien ya que su actuación política respondió lutamente legales, admitidos por el orde ral en del País. Además expresa que su ponde a los lineamientos del Partido Na en 1971, en agradecimiento a la ayuda tada por personas de la Unión Popular y dió ayudarlos integrando una mesa recep A fojas 12 del expediente incluye un ce dido por la Corte Electoral, donde se 1966 el causante actuó como integrante Receptora de Votos en calidad de Presi liado al Partido Nacional. Adjunta también nota del Sr. Obispo de Orestes Nuti, donde se refiere al causa sona demócrata, buen cristiano y no vi quierda; asimismo expresa que su actuac sentante de la Democracia Cristiana no el mismo haya adherido al marxismo o

Oscar Martín GIBBS RODRIGUEZ Fs. 3

FECHA	DOCUMENTOS	219638-4 ANTECEDENTES A REGISTRAR
		10.7.84- El Jefe de Policía de Canelones, remite a este Servicio el Expediente del causante, opinando que debe mantenerse la Cat. "C" recurrida.(C)

MICROFILMADO 21 NOV. 1991

Ts 1

JUNTA DE COMANDANTES EN JEFE 219783-8

S. I. D.

Dep. I Secc. I

Sub Secc. A/N

Ficha No. ..... Confec. 19-3-8

BARAN MACHADO ..... **Francisco** .....
Apellidos Nombres

DOCUMENTOS: C/C. ..... **C/I.** 1.320.101-5 .....
Serie No. No. Dpto.

OTROS DOC. .....
Pasaporte Lib. Enrol. etc.

NACIMIENTO: .....
Fecha Lugar

DOMICILIO: .....
Calle No. Teléf. Ciudad o Localidad

PROFESIÓN U OCUPACIÓN: .....

LUGAR: ..... **CARGO:** .....

IDEOLOGÍA POLÍTICA: ..... **CLASIFICACIÓN:** .....

DATOS COMPLEMENTARIOS .....
Est. Civil Cónyuge Hijos

.....
Otros familiares

FECHA	DOCUMENTOS	219783 ANTECEDENTES A REGISTRAR Fs2
19.3.84	31852/83 Pág.2640 /41.	-Visita en el EMR Nro.2 a María VILLAMIL. Eval:A-1.(KE)

MICROFILMADO
03 AGO 1984

Impreso en

SACAN. MACHADO, Francisco.

FECHA	DOCUMENTOS	2/P 783-8 ANTECEDENTES A REGISTRAR	E3
		APORTA MAS INFORMACION EN DOC. 8601823/3741 .- (SM)	

MICROFILMADO

21 NOV. 1991

219932-1

3.3.84 E.1

[redacted] 29750-254

Foto de Frente	Foto de Perfil

GARCIA PRADO de DIAZ, BENITA
Apellido Paterno Apellido Materno Nombre(s)

Documentos [redacted] REGISTRO NACIONAL [redacted] (BRASIL) 9144386-5

Domicilio BRASIL

Teléfono ..... Sección Policial .....

Lugar y Fecha de Nacimiento URUGUAY 1.3.940

Profesión ..... Ocupación .....

Otras actividades .....

Actuación .....

Ideología .....

Situación económica ..... Capital aprox. ..... Vehículo .....

Raza ..... Estatura ..... Peso ..... Color de cabello .....

Color de ojos ..... Complexión ..... Señas .....

Estado civil CASADA Nombre del cónyuge .....

Nacionalidad del cónyuge ..... Nombre y edad de los hijos .....

Padre, Nombre GARCIA, EDUARDO Nacionalidad .....

Madre, Nombre PRADO. ELIDA Nacionalidad .....

Estudios .....

Otros datos Al 26.8.83 reside en Brasil. Eval.A-1. (MB)

N. de I. - 08-08 - 5.000 - 1/81
Central de Impresiones Ltda.

03 AGO. 1984

JUNTA DE COMANDANTES EN JEFE 220075-6 Dep. I F1 Secc. I

S. I. D. Sub Secc. A/N

Ficha No. ..... Confec. 21.3.8

BERMUDEZ RUIZ Domingo Silvia

Apellidos Nombres

DOCUMENTOS: C/C. ..... C/I. .....

Serie No. No. Dpto.

OTROS DOC. .....

Pasaporte Lib. Enrol. etc.

NACIMIENTO .....

Fecha Lugar

DOMICILIO: .....

Calle No. Teléf. Ciudad o Localidad

PROFESIÓN U OCUPACIÓN: .....

LUGAR: ..... CARGO: .....

IDEOLOGÍA POLÍTICA: ..... CLASIFICACIÓN: .....

DATOS COMPLEMENTARIOS .....

Est. Civil Cónyuge Hijos

.....

Otros familiares

E2

FECHA	DOCUMENTOS	220075 ANTECEDENTES A REGISTRAR
21.3.84	31852/83 Pág.2143-44.	-2.11.76:Cuidadano Uruguayo que salió de la Argentina rumbo a la Habana en la Cía A.A. bajo la protección de las Naciones Unidas.Eval:A-1.(KE)

MI[illegible]

03 AGO. 1984

Impreso en

FECHA	DOCUMENTOS	ANTECEDENTES A REGISTRAR
		220114-3 MARTINEZ PIRIZ, Exequiel. UNIFICADA CON FICHA Nº 95.391-9 (GH) 6/5/91

Impreso en

Fs 1

JUNTA DE COMANDANTES EN JEFE 220144-0

S. I. D.

Dep. I Secc. I

Sub Secc. A/N

Ficha No. ..... Confec. 16.3.84

DEL GUERCIO LUCIANI (Apellidos) DONATO ALEJANDRO (Nombres)

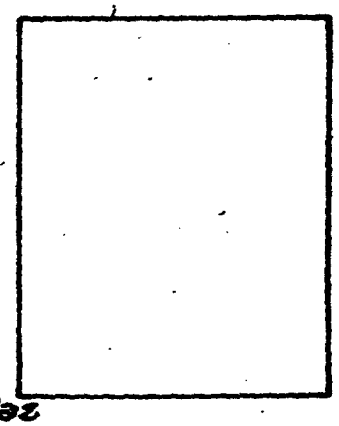

DOCUMENTOS: C/C. CEA 3745 (Serie / No.) C/I. ..... (No. / Dpto.)

OTROS DOC. ..... (Pasaporte / Lib. Enrol. / etc.)

NACIMIENTO: 25.7.908 (Fecha) Uruguay (Lugar)

DOMICILIO: ..... La Paz (Calle / No. / Teléf. / Ciudad o Localidad)

PROFESIÓN U OCUPACIÓN: .....

LUGAR: ..... CARGO: .....

IDEOLOGÍA POLÍTICA: ..... CLASIFICACIÓN: .....

DATOS COMPLEMENTARIOS ..... (Est. Civil / Cónyuge / Hijos)

Padres; Genaro y Colomba

..... (Otros familiares)

FECHA	DOCUMENTOS	220144 ANTECEDENTES A REGISTRAR Fs.2
16.3.84	31735/004	-06.09.74: Figura como tercer suplente del tercer titular como candidato a la Cámara de Representantes por la lista 4190 (Partido Demócrata Cristiano/Unión Popular -Frente Amplio) en las elecciones Nacionales de 1971. Eval. A-1 (TL)

MICROFILMADO 03 AGO. 1984

Impreso en

JUNTA DE COMANDANTES EN JEFE 220201-8

S. I. D.

Dep. I Secc. I

Sub Secc. A/N

Ficha No. ..... Confec. .....

21.03.84

BALMELLI NUCCIATELLI Jorge Omar

(a)"Aldo", "Pelado" Apellidos Nombres

DOCUMENTOS: C/C. BCB 17986 C/I. 1.024.739

Serie No. No. Dpto.

OTROS DOC. .....

Pasaporte Lib. Enrol. etc.

NACIMIENTO 20.11.944 Montevideo

Fecha Lugar

DOMICILIO: Duvimioso Terra 1094 Bis . Villademoros 4698.(1), Mdeo.

P.Galdós 4384 No. Teléf. Ciudad o Localidad

PROFESIÓN U OCUPACIÓN: Estudiante del Liceo José P. Varela

Empleado

LUGAR: A.N.P. CARGO: .....

IDEOLOGÍA POLÍTICA: ..... CLASIFICACIÓN: M.L.N.

DATOS COMPLEMENTARIOS Casado Alicia SANTA MARIA Sheila y Erika

Est. Civil Cónyuge Hijos

Padres: Julio César y Catalina

Hermanos: Julio Lino (det), Silvia, Norma, Silvia Elena, Flora y Alicia

Otros familiares

FECHA	DOCUMENTOS	220201 ANTECEDENTES A REGISTRAR 152
14.08.68 Parte 124	B.72 D.37	-Detenido en la fecha dentro de la Confitería "La Esmeralda", estando en vigencia el Decreto de las M.P.S.
12.07.72	D.1987	-Figura en una relación de visitantes del extremista BALNELLI CAIMCRANO, Julio Lino. (SS). EVAL.A-2
JUL/972	D.2685 JPM-PM	-Detenido el día 07.06.72. Fue procesado en el mes de Julio de 1972, por los siguientes delitos: Tipificados en los Art.132 Inc.6, Art.344, Art.87 y Art.281 del C.P.O. (OO)
07.11.72	D.4173	-Permanece recluído en el Penal de Punta Carretas. (bb)
09.07.73	D.1502	-Se encuentra recluído en el Establecimiento de Detención No.1 (Libertad). (bb). EVAL.A-2 (Y)
29.03.77	D.0290	-M.L.N. Col.:Grupo 6. Actividades comprobadas: relevamientos de la red cloacal. No. de recluso 547. EVAL.A-1 (AM)
20.05.77	D.0475	-Figura en una nómina de privados de libertad en el ámbito del Ejército al 06.08.76. Recluído en el E.M.R.1 (PP).
20.05.77	D.0475 PMP	-6.08.76: Det.24.05.72. Procesado. EVAL.A-1 (P).
07.11.77	D.1148	-Figura en una relación de recluídos al 13/10/77 en el E.M.R.1. FECHA DE DETENIDO: 24.05.72. JUZGADO:J.M.1a. I.4to.T.Situación Juerídica: Procesado Art.132-6, 344, 281 C.P.O. EVAL.A-1 (i)

Impreso en

Fecha	Documentos	220201 ANTECEDENTES A REGISTRAR
16.06.78	D.702	-Figura en una relación de Movimientos de Recluídos al 30.04.78. Fue condenado el 01.11.77 a 16 años de Penitenciaría. JUEZ: M.1a.I.4to.T.FECHA DE DETENIDO:24.5.72 ANTECEDENTES: Art.132,6,137,150,151 inciso 1 y 2, 344 real,5, 171 inciso 3, 295, CPO y 7 CPM 56 CPO. EVAL.A-1 (V)
16.02.82	D.5757 Pág.25	-Figura en una relación de la Corte Electoral de ciudadanos inscriptos en el Registro Cívico Nacional, que se encuentran comprendidos en el Art.1, Literal "B" del Acto Institucional No.4, con prohibición de ejercer el derecho de voto. (Procesados por delitos de "lesa Nación"). EVAL.A-1 (VL)
16.02.82	D.6004/8 Pág.5	-Se encuentra comprendido en el Art.1o.literal b) del Acto Institucional No.4, por haber sido procesado por los delitos previstos en los Art.7 C.P.M. y Art.132 inc.6 137,150,344,294,295, 2 y 3, 56, 54 del C.P.O. EVAL.A-1 (LA)
23.05.83	D.0663/80 Pág.3	-16.06.80-Indica Idem Doc.0290/77, agregando; Es visitado por Elena CAMCIRANO (madrasta) y Harrington MACIEL (padrasto). EVAL.A-1 (M). Form.10212
18.06.83	D.27735 Pág.366	-Memorandum de fecha 4.6.74 referente a su accion[illegible] tro del M.L.N. Detenido junto a Francisco DA [illegible] TRIA el 25.05.72. EVAL.A-1 Form.11020 (OE).

Fecha	Documento	220201 ANTECEDENTES A REGISTRAR
19.03.83	D.18378	-Ficha del E.M.R.1. Establece: Detenido 27.11.72. Pertenece al M.L.N. Hermano Julio Lino BALLELLI (detenido) EVAL.B-2 Form.7268 (NN).
08.03.84	D.287/77 Pág.139 a 141.	-Aporta información ya registrada en la ficha, agregando 29.03.77. En la fecha se establece: vinculado al M.L.N. desde Mayo de 1972, funcionando en la Col.Gpo.6, teniendo como actividad el relevamiento de la Red Cloacal. Al ser detenido, portaba una pistola Cal.45. Ingresó al E.M.R.1. el 28.11.72, estando detenido en dicho establecimiento, fue sancionado en los años 1973, 74 y 75 con 8, 134 y 10 días respectivamente. Su abogado defensor es el Dr. Milton MACHADO MEGA. Es visitado regularmente por su madrasta y padrasto, esposa, hijos y hermanos, manteniendo correspondencia con los mismos. Recluso No.547. EVAL.A-1 (K).
18.02.84	D.840153 Pág.001.	-09.02.79. Se encuentra recluído en el E.M.R.1, su esposa Alba ANTUNEZ de BALLELLI se encuentra recluída en el E.M.R.2. EVAL.A-1 (TL).
21.03.84	D.31852 Pág.2598 2599,2600	-Aporta información ya registrada anteriormente, agregando: Detenido por el Gpo.A.5 el 27 de Mayo de 1972, en las cercanías del Prado, luego de haber emergido del sistema cloacal de la zona. Estaba construyendo un ...///

Fecha	Documentos	220201 ANTECEDENTES A REGISTRAR Pg.5
		//.."berretín" en la finca de Of.5 No.4572. Perténecía al M.L.N. Col.15 Sub-Col."C". Trabajaba para la organización por un sueldo de 30.000 $. Pasó a la Cárcel Central el 07.07.72. EVAL.A-1 (P)

MICROFILMADO 03 AGO

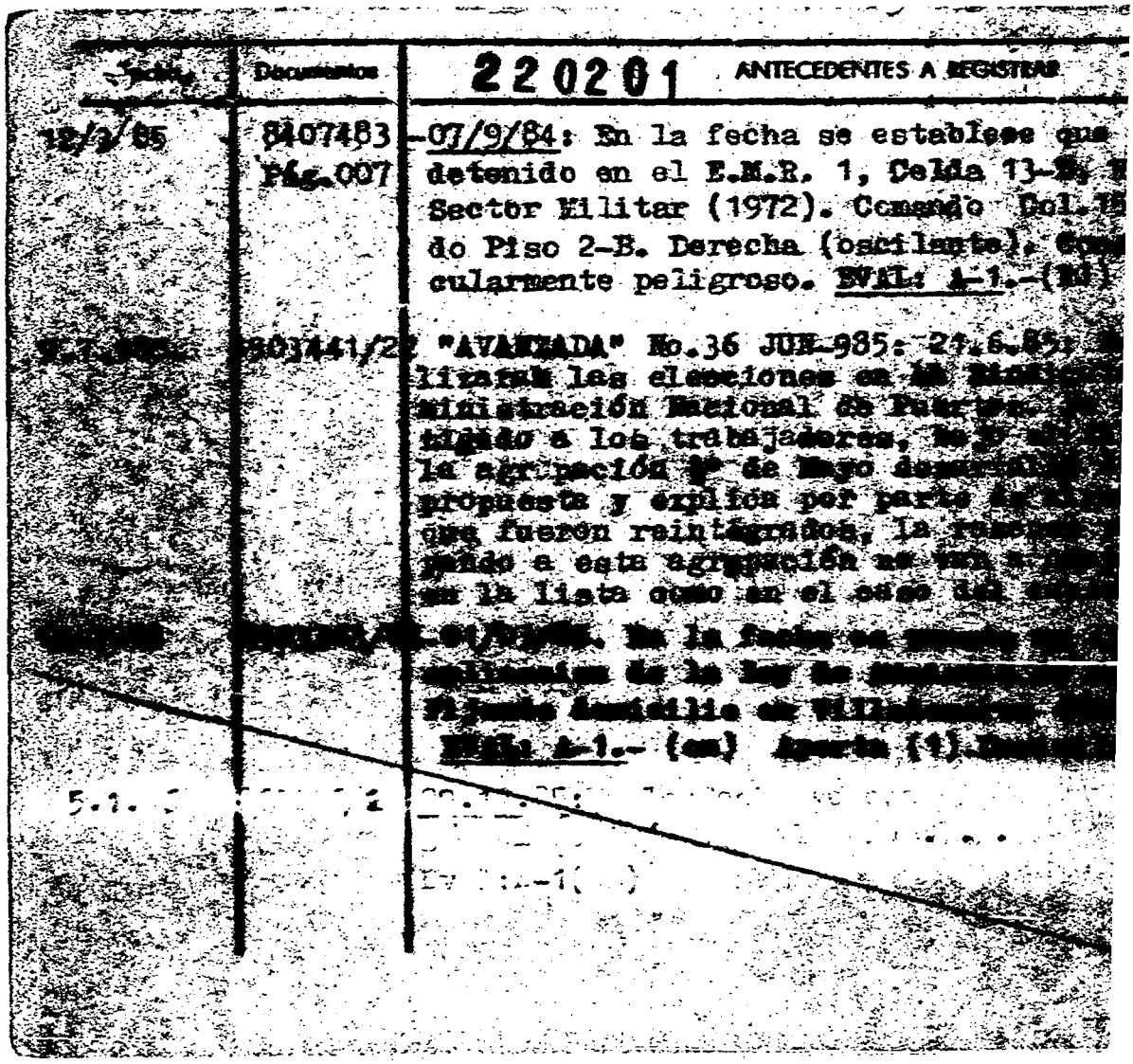

Fecha	Documentos	220201 ANTECEDENTES A REGISTRAR
12/3/85	8407483 Pág.007	-07/9/84: En la fecha se establece que detenido en el E.M.R. 1, Celda 13-B, [illegible] Sector Militar (1972). Comando Col. [illegible] do Piso 2-B. Derecha (oscilante). [illegible] cularmente peligroso. EVAL: A-1.-([illegible])
[illegible]	803441/2[illegible]	"AVANZADA" No.36 JUN-985: 21.6.85: [illegible] lizarán las elecciones en la [illegible] ministración Nacional de Puertos [illegible] tigado a los trabajadores, [illegible] la agrupación [illegible] de Mayo [illegible] propuesta y explica por parte [illegible] que fueron reintegrados, la [illegible] pando a esta agrupación no [illegible] en la lista como en el caso del [illegible]
[illegible]	[illegible]	[illegible]. En la fecha se [illegible] [illegible] de la ley de [illegible] [illegible] domicilio en [illegible] EVAL: A-1.- (en) Aporta (1) [illegible]
5.1. [illegible]	[illegible]	[illegible]

FECHA	DOCUMENTOS	220201-8 ANTECEDENTES A REGISTRAR
13.1.86	860006/2	29/12/85:En la fecha se establece que el causante integra el Comité Central del M.L.N.,en calidad de titular.-Eval:A-1(AD)
23.1.86	8600280/1	14/01/86:En la fecha se establece que el causante integra el Comité Ejecutivo del M.L.N.-T. y dentro de la Organización se desempeña en el Frente "Sindical".-Eval:A-2(AD)
24.1.86	8600282/2	Indica idem al Documento Nº860006.-EVAL:A-2(AD)
13.02.86	8600140-1	"LAS BASES" 12.01.86-Pág.04.- En la fecha se establece que se ha constituído el nuevo Comité Ejecutivo del M.L.N. siendo el causante uno de sus integrantes, los mismos fueron electos por medio de votación de entre los integrantes del Comité Central.(LM)
28.2.86	8600155.1	-Indica idem Doc.860006.(ON)
21.03.986	8601295/1	Aporta información ya registrada en la ficha.- EVAL.: A-2 (EG)

Impreso en

FECHA	DOCUMENTOS	220201-8 ANTECEDENTES A REGISTRAR F.B
02.05.986	8601709/1	24/ABR/986: En la fecha se establece que el causante en su calidad de miembro del Comité Ejecutivo del M.L.N. (T), realizó declaraciones al Semanario Busqueda con referencias a manifestaciones hechas por el ex-integrante del Movimiento Raúl Bidegaín al Semanario antes mencionado. El causante manifestó que le preocúpan las declaraciones de Bidegain porque implica "no solo bajarse de una concepción revolucionaria como es el M.L.N. sino dejar de lado el tema de la revolución, un individuo que en este momento se plantea el capitalismo como salida evidentemente no es el M.L.N. o las organizaciones de izquierda las que están atrasadas 50 años sino el declarante". "Cuando se desató en el país una represión generalizada sobre la izquierda y particularmente contra el M.L.N. fue cuando nosotros le exigimos a los compañeros mayor firmeza, mayor convicción, mayor compromiso. El compañero Bidegain prefirió irse para Chile. En ese sentido creo que le falta autoridad moral para hacer declaraciones en el sentido que las hizo". EVAL.: A-1 (EG)

FECHA	DOCUMENTOS	220201-8 ANTECEDENTES A REGISTRAR
27.06.986	8503579/7	27/JUN/985: En la fecha se establece que el causante figúra como firmante entre otros del Boletín "LA NUEVA OPCION" de la Agrupación "1º de Mayo", perteneciente al Sindicato Unico de los Trabajadores de la A.N.P. EVAL.: A-1 (EG)
11.7.86.-	8602687/02	-04.5.86: En la fecha se llevó a cabo una "mateada" por parte de integrantes del M.L.N.(T) en Cno.Carrasco y Aguacero,destacándose varios carteles y afiches de desaparecidos, fotos de torturadores.- Los oradores según los carteles eran: Julio MARENALES Eleuterio FERNANDEZ HUIDOBRO y el causante, que entre otras cosas trató fundamentalmente los problemas de las Cooperativas de Vivienda. Eval: A - 1 (RV).-
06.09.86	8603912/2	-1.9.86: En el día de la fecha fue identificado el causante en una concentracón en la Plaza Cagancha,a raíz del conflicto de la Asociación Española, en la cual había aproximadamente 400 personas que golpeaban palmas y entonaban cánticos contra las Fuerzas Militares.-Eval. B-2 (O)
10/09/86	8602141/29	Indica idem al doc. 8601709. Eval.B-2.(MK)

Impreso en

FECHA	DOCUMENTOS	220201-8 ANTECEDENTES A REGISTRAR
25/10/86	8604253/1	25/9/86 - Estuvo presente en la conferencia de Prensa ofrecida el pasado martes por dirigentes del MLN, para aclarar las derivaciones y motivaciones de la campaña de prensa que involucra al MLN con hechos delictivos, como el robo de material quirúrgico. Al respecto el Movimiento, solicitó una entrevista con el Ministro del Interior y legisladores de diferantes partidos.-LA HORA INFORMATIVA.-(U)
24/4/87	8700311 034	-21 y 22/9/85. Se establece que la Mesa Sindical del MLN en la fecha mencionada tenía como Responsable de Sindicales al causante. Eval.: A-2. (AC)
25.5.87	8700669	En el quincenario "MATE AMARGO" del 25.5.86, Nº 10, pág. 13, órgano oficioso del M.L.N.(TUPAMAROS),se informa de su fallecimiento acaecido en 29.11.86. En el momento de su deceso integraba el Comité Central y el Comité Ejecutivo del M.L.N.,militando en forma destacadísima en el SUANP,siendo responsable de la Comisión de Derechos Humanos.(OO)

Impreso en

JUNTA DE COMANDANTES EN JEFE 220201-8 Fs 11 Dep. I Secc. I

S. I. D. FALLECIDO EL 29/XI/86 Sub Secc. A/N

Ficha No. ..... Confec. .....

E

BALMELLI NUNCIATELLI Jorge Omar

Apellidos Nombres

DOCUMENTOS: C/C. BCB 17.986 C/I. 1.024.739 Mdeo.

Serie No. No. Dpto.

OTROS DOC. .....

Pasaporte Lib. Enrol. etc.

NACIMIENTO: 20.11.44 Montevideo

Fecha Lugar

Fs 055/352

(E6)

DOMICILIO: Rubinoso Terra 1094 Bis. Montevideo

Calle No. Teléf. Ciudad o Localidad

PROFESIÓN U OCUPACIÓN: Mecánico

LUGAR: ..... CARGO: .....

IDEOLOGÍA POLÍTICA: ..... CLASIFICACIÓN: M.L.N.

DATOS COMPLEMENTARIOS Casado Alicia SANTA MARIA CHERRUTI Sheila

Est. Civil Cónyuge Hijos

Madrastra: Ramona E. CAMOIRANO RODRIGUEZ/Hermanas: Silvia N./Flora/Silvia E.

Otros familiares

MICROFILMADO 21 NOV. 1981

R-E 2975/85

JUNTA DE COMANDANTES EN JEFE 220321-4 Dep. I Secc. I

S. I. D. Sub Secc. A/N

Ficha No. ..... Confec. 22.3.84

BERNJILLO SEMPOLIS (Apellidos) ... Nelson (a) "EL RATO". (Nombres)

DOCUMENTOS: C/C. ..... (Serie / No.) C/I. ..... (No. / Dpto.)

OTROS DOC. ..... (Pasaporte / Lib. Enrol. / etc.)

NACIMIENTO ..... (Fecha / Lugar)

DOMICILIO: ..... (Calle / No. / Téléf. / Ciudad o Localidad)

PROFESIÓN U OCUPACIÓN: .....

LUGAR: ..... CARGO: .....

IDEOLOGÍA POLÍTICA: ..... CLASIFICACIÓN: .....

DATOS COMPLEMENTARIOS ..... (Est. Civil / Cónyuge / Hijos)

..... (Otros familiares)

Fz

FECHA	DOCUMENTOS	220321 ANTECEDENTES A REGISTRAR
22.3.84	31852/83 Pág.2142	-Encuadramiento:Funcionó en el Comando del Destacamento Nro.6.Detenido.Eval:"-1.(KE)

MICROFILMADO 03 AGO. 1984

Impreso en

JUNTA DE COMANDANTES EN JEFE
S. I. D.

220410-5

Dep. I Secc. I
Sub Secc. A/N
Ficha No. ..... Confec. .....

RIVERO ANZOLABERE, Juan C.
Apellidos Nombres

DOCUMENTOS: C/C. B&A 18689 C/I. .....
Serie No. No. Dpto.

OTROS DOC. .....
Pasaporte Lib. Enrol. etc.

NACIMIENTO 27 años 1968)
Fecha Lugar

DOMICILIO: Pedaje 7 No.1041. .....
Calle No. Teléf. Ciudad o Localidad

PROFESIÓN U OCUPACIÓN: Obrero Textil.

LUGAR: ..... CARGO: .....

IDEOLOGÍA POLÍTICA: ..... CLASIFICACIÓN: .....

DATOS COMPLEMENTARIOS .....
Est. Civil Cónyuge Hijos

.....
Otros familiares

FECHA	DOCUMENTOS.	22 04 10 ANTECEDENTES A REGISTRAR
8.1.76.	0001	- Afiliado al Partido Comunista con el N°.36550 , fecha de ingreso S/F .(Microfilm incautado a Rodney Arismendi). - (EVALUACION: B-2). (AE).

MICROFILMADO 3 AGO. 1984

Impreso en

JUNTA DE COMANDANTES EN JEFE 220419-B

S. I. D.

Dep. I 51 Secc. I

Sub Secc. A/N

Ficha No. ..... Confec. .....

RIVERO MARTINEZ DE LENZA? Marta.
Apellidos Nombres

DOCUMENTOS: C/C. BDA. 21845 C/I. .....
Serie No. No. Dpto.

OTROS DOC. .....
Pasaporte Lib. Enrol. etc.

NACIMIENTO: 36 años (1968) .....
Fecha Lugar

DOMICILIO: Senda 14 4990 .....
Calle No. Teléf. Ciudad o Localidad

PROFESIÓN U OCUPACIÓN: .....

LUGAR: ..... **CARGO:** .....

IDEOLOGÍA POLÍTICA: ..... **CLASIFICACIÓN:** .....

DATOS COMPLEMENTARIOS .....
Est. Civil Cónyuge Hijos

.....
Otros familiares

FECHA	DOCUMENTOS	22 04 19 ANTECEDENTES A REGISTRAR
811.76.	0001	- Afiliado al Partido Comunista con el Nº. 31819 , fech de ingreso S/F .(Microfilm incautado a Rodney Aria mendi).- (EVALUACION: B-2). (AE)

MICROFILMADO 03 AGO. 1994

Impreso en

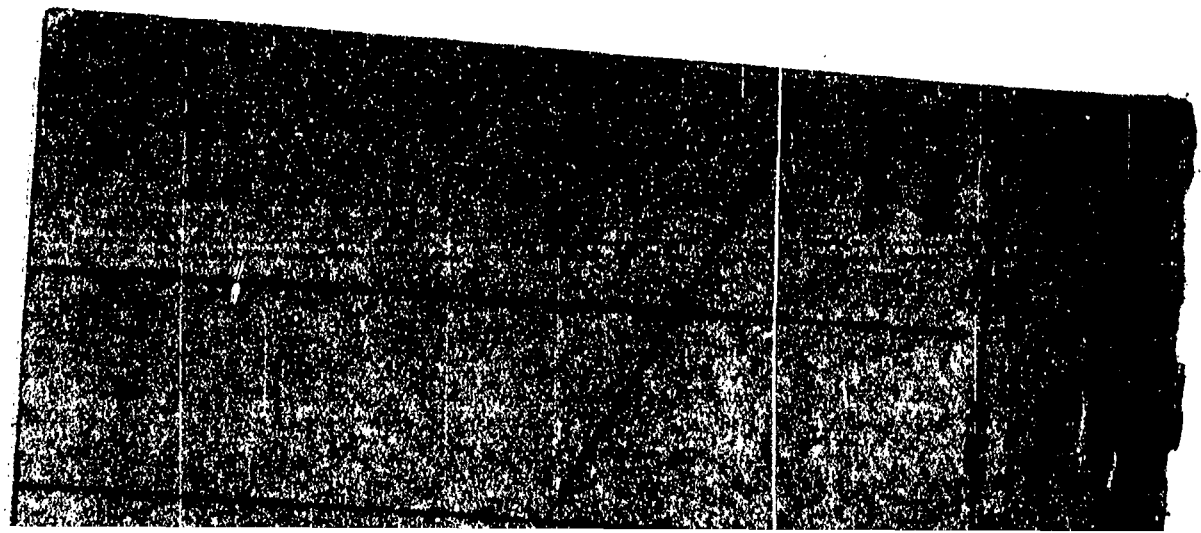

JUNTA DE COMANDANTES EN JEFE
S. I. D.

220995-5

Dep. I — Sub Secc. A/N — Secc. I

Ficha No. ..... Confec. .....

RODRIGUEZ de LOPEZ CABALLERO — Elena
Apellidos — Nombres

DOCUMENTOS: C/C. APA 1551 — **C/I.** .....
Serie — No. — No. — Opto.

OTROS DOC. .....
Pasaporte — Lib. Enrol. — etc.

NACIMIENTO .....
Fecha — Lugar

DOMICILIO: Lucía Sana y Sancho 167 — Rocha
Calle — No. — Teléf. — Ciudad o Localidad

PROFESIÓN U OCUPACIÓN: Labores

LUGAR: ..... **CARGO:** .....

IDEOLOGÍA POLÍTICA: ..... **CLASIFICACIÓN:** .....

DATOS COMPLEMENTARIOS .....
Est. Civil — Cónyuge — Hijos

.....
Otros familiares

FECHA	DOCUMENTOS	220995 ANTECEDENTES A REGISTRAR
8.1.76	001	- Afiliado al Partido Comunista con el Nº.4967 , fecha de greso 5.5.55 (Microfilm incautado a Rodney Arismendi).- (EVALUACION: B-2). (UU)

MICROFILMADO 03 AGO.

Impreso en

JUNTA DE COMANDANTES EN JEFE

S. I. D.

221496-3

27.3.84(KE)

F-1

Dep. I Secc. I

Sub Secc. A/N

Ficha No. ..... Confec. .....

BROQUI PORCAL(1) ..... Ruben Ernesto(2) .....
Apellidos Nombres

DOCUMENTOS: C/C. ..... **C/I.** .....
Serie No. No. Dpto.

OTROS DOC. .....
Pasaporte Lib. Enrol. Afic.

NACIMIENTO .....
Fecha Lugar

DOMICILIO: .....
Calle No. Teléf. Ciudad o Localidad

PROFESIÓN U OCUPACIÓN: .....

LUGAR: ..... **CARGO:** .....

IDEOLOGÍA POLÍTICA: Partido Nacional ..... **CLASIFICACIÓN:** LISTA LAH(RIO NEGRO)(3)

DATOS COMPLEMENTARIOS .....
Est. Civil Cónyuge Hijos

.....
Otros familiares

FECHA	DOCUMENTOS	221496 ANTECEDENTES A REGISTRAR
27.3.84	[illegible]/012	Integra en calidad de 12 Suplente el Organo Ejecutivo Departamental del Partido Nacional por el Departamento de Río Negro - Eval.- (A-1) (K6)
30.5.84	* Pág. 89	Integra en calidad de Titular el Organo Deliberante Departamental del Partido Nacional por el Departamento de Río Negro - Eval.- (A-1) (K6) -Indica (1) al (3)

MICROFILMADO

09 AGO. 1984

Impreso en

JUNTA DE COMANDANTES EN JEFE
S. I. D.

221497-1
27.3.84.(KE)

Dep. I Secc. I
Sub Secc. A/N
Ficha No. ..... Confec. .....

UBIOS MASARES (Apellidos) Roberto (Nombres)

DOCUMENTOS: C/C. ..... (Serie / No.) **C/I.** ..... (No. / Dpto.)

OTROS DOC. ..... (Pasaporte / Lib. Enrol. / etc.)

NACIMIENTO ..... (Fecha / Lugar)

DOMICILIO: ..... (Calle / No. / Teléf. / Ciudad o Localidad)

PROFESIÓN U OCUPACIÓN: .....

LUGAR: ..... **CARGO:** .....

IDEOLOGÍA POLÍTICA: Partido Nacional(1) **CLASIFICACIÓN:** LISTA MAB(SORIANO).(2)

DATOS COMPLEMENTARIOS ..... (Est. Civil / Cónyuge / Hijos)

..... (Otros familiares)

FECHA	DOCUMENTOS	221497 ANTECEDENTES A REGISTRAR
24.2.84	[illegible]/013	Integra en calidad de Titular el Organo Ejecutivo Departamental del Partido Nacional por el Departamento de Soriano Eval.- (A-1) CKE)
31.5.84	"Pág.91	Integra en calidad de Titular el Organo del Tercer Departamental del Partido Nacional por el Departamento de Soriano Eval.- (A-1) CKE) -Indica (1) al (2).

MICROFILMADO 03 AGO. 1984

Impreso en

FECHA	DOCUMENTOS	221497 ANTECEDENTES A REGISTRAR Fs3
22.2.85	8407073/75	15.9.84. En lafecha se establece que:El causante figura en el lista 5 "Consejo Nacional Herrerista" del Partido Nacional en el Departamento de Soriano.- Eval.A-1.(SN)

MICROFILMADO
21 NOV. 1991

Impreso en

JUNTA DE COMANDANTES EN JEFE 221498-9

S. I. D. 27.3.84(KE)

Dep. I [redacted] Sección I

Sub Secc. A/N

Ficha No. ..... Confec. .....

CALCATERRA IRURETA(1) Aníbal ROBERTO(2)

Apellidos Nombres

DOCUMENTOS: C/C. ..... **C/I.** .....

Serie No. No. Dpto.

OTROS DOC. .....

Pasaporte Lib. Enrol. etc.

NACIMIENTO .....

Fecha Lugar

DOMICILIO: .....

Calle No. Teléf. Ciudad o Localidad

PROFESIÓN U OCUPACIÓN: .....

LUGAR: ..... **CARGO:** .....

IDEOLOGÍA POLÍTICA: Partido Nacional **CLASIFICACIÓN:** LISTA MAF(SORIANO(3)

DATOS COMPLEMENTARIOS .....

Est. Civil Cónyuge Hijos

.....

Otros familiares

FECHA	DOCUMENTOS	221498 ANTECEDENTES A REGISTRAR	F-2.
24.3.84	29090/013	Integra en calidad de 1S suplente el Organo Ejecutivo Departamental del Partido Nacional por el Departamento de Soriano .- Eval.= (A-1)	
1.6.84	Pág.92	Integra en calidad de 1º titular el Organo Deliberante Departamental del Partido Nacional por el Departamento de Soriano .- Eval.- (A-1) (KE) -Indica (1) al (3).	

MICROFILMADO 08 AGO. 1984

Impreso en

JUNTA DE COMANDANTES EN JEFE

S. I. D.

221499-7

27.3.84(KE)

Dep. I

Sub Secc. A/N

Secc. I

Ficha No. ..... Confec. .....

GUTIERREZ ..... Fernando .....
Apellidos Nombres

DOCUMENTOS: C/C. ..... **C/I.** .....
Serie No. No. Dpto.

OTROS DOC. .....
Pasaporte Lib. Enrol. etc.

NACIMIENTO .....
Fecha Lugar

DOMICILIO: .....
Calle No. Teléf. Ciudad o Localidad

PROFESIÓN U OCUPACIÓN: .....

LUGAR: ..... **CARGO:** .....

IDEOLOGÍA POLÍTICA: Partido Nacional **CLASIFICACIÓN:** LISTA MAB(SORIANO(2)

DATOS COMPLEMENTARIOS .....
Est. Civil Cónyuge Hijos

.....
Otros familiares

FECHA	DOCUMENTOS	221499 ANTECEDENTES A REGISTRAR
24.5.84	[illegible]/013	Integra en calidad de 1er Suplente el Organo Ejecutivo Departamental del Partido Nacional por el Departamento de Soriano.- Eval.- (A-1) CKE)
31.5.84	*Pág. 92.	Integra en calidad de Titular el Organo Deliberante Departamental del Partido Nacional por el Departamento de Soriano.- Eval.- (A-1) CKE) -Indica (2).

MICROFILMADO 03 AGO. 1984

Impreso en

JUNTA DE COMANDANTES EN JEFE 221501-0 Dep. I E1 Secc. I

S. I. D. 27.3.84 (KE) Sub Secc. A/N

Ficha No. ..... Confec. .....

GRISSI ..... Marcelo .....
Apellidos Nombres

DOCUMENTOS: C/C. ..... **C/I.** .....
Serie No. No. Dpto.

OTROS DOC. .....
Pasaporte Lib. Enrol. etc.

NACIMIENTO .....
Fecha Lugar

DOMICILIO: .....
Calle No. Teléf. Ciudad o Localidad

PROFESIÓN U OCUPACIÓN: .....

LUGAR: ..... **CARGO:** .....

IDEOLOGÍA POLÍTICA: ..... **CLASIFICACIÓN:** .....

DATOS COMPLEMENTARIOS .....
Est. Civil Cónyuge Hijos

.....
Otros familiares

E2

FECHA	DOCUMENTOS	221501 ANTECEDENTES A REGISTRAR
24.3.84	[illegible]/003 33090	Integra en calidad de 1º Suplente el Organo Ejecutivo Departamental del Partido Nacional por el Departamento de Soriano - Eval.- (A-1) (CKG)

MI[illegible]

03 AGO. 1984

Impreso en [illegible]

JUNTA DE COMANDANTES EN JEFE 221502-8 Dep. I 17

S. I. D. 27.3.84 (KE) Secc. I

Sub Secc. A/N

Ficha No. ..... Confec. .....

RICO ..... Luis .....
Apellidos Nombres

DOCUMENTOS: C/C. ..... **C/I.** .....
Serie No. No. Dpto.

OTROS DOC. .....
Pasaporte Lib. Enrol. etc.

NACIMIENTO .....
Fecha Lugar

DOMICILIO: .....
Calle No. Teléf. Ciudad o Localidad

PROFESIÓN U OCUPACIÓN: .....

LUGAR: ..... **CARGO:** .....

IDEOLOGÍA POLÍTICA: ..... **CLASIFICACIÓN:** .....

DATOS COMPLEMENTARIOS .....
Est. Civil Cónyuge Hijos

.....
Otros familiares

F2

FECHA	DOCUMENTOS	221502 ANTECEDENTES A REGISTRAR
24.3.94	[illegible]/03 33090	Integra en calidad de 8° Suplente el Organo Ejecutivo Departamental del Partido Nacional por el Departamento de Soriano .- Eval.- (A-1) CKE)

[illegible]

03 AGO. 1994

Impreso en [illegible]

JUNTA DE COMANDANTES EN JEFE
S. I. D.

221503-6

Dep. I
Sub Secc. A/N
Ficha No. ..... Confec. .....

BESOZZI ..... Juan Alberto .....
Apellidos Nombres

DOCUMENTOS: C/C. ..... C/I. .....
Serie No. No. Dpto.

OTROS DOC. .....
Pasaporte Lib. Enrol. etc.

NACIMIENTO: .....
Fecha Lugar

DOMICILIO: .....
Calle No. Teléf. Ciudad o Localidad

PROFESIÓN U OCUPACIÓN: .....

LUGAR: ..... CARGO: .....

IDEOLOGÍA POLÍTICA: Partido Nacional ..... CLASIFICACIÓN: LISTA MAB(SORIANO) (1) ...

DATOS COMPLEMENTARIOS .....
Est. Civil Cónyuge Hijos

.....
Otros familiares

E2

FECHA	DOCUMENTOS	221503 ANTECEDENTES A REGISTRAR
24.3.84	33090/013 33090	Integra en calidad de Suplente el Organo Ejecutivo Departamental del Partido Nacional por el Departamento de Soriano - Eval.- (M-L) CLC)
31.5.84	"Pág.92.	Integra en calidad de Suplente el Organo Deliberante Departamental del Partido Nacional por el Departamento de Soriano - Eval.- (M-L) CLC) -Indica (1). MICh... 03 AGO. 1984

Impreso en

22 1504 -4

JUNTA DE COMANDANTES EN JEFE
S. I. D.

27.3.84 (KE)

Dep. I Secc. I
Sub Secc. A/N
Ficha No. ..... Confec. .....

BARRERA ..... Felix .....
Apellidos Nombres

DOCUMENTOS: C/C. ..... C/I. .....
Serie No. No. Dpto.

OTROS DOC. .....
Pasaporte Lib. Enrol. etc.

NACIMIENTO .....
Fecha Lugar

DOMICILIO: .....
Calle No. Teléf. Ciudad o Localidad

PROFESIÓN U OCUPACIÓN: .....

LUGAR: ..... **CARGO:** .....

IDEOLOGÍA POLÍTICA: Partido Nacional ..... **CLASIFICACIÓN:** LISTA MAB(SORIANO).(1)...

DATOS COMPLEMENTARIOS .....
Est. Civil Cónyuge Hijos

.....
Otros familiares

F6

FECHA	DOCUMENTOS	221504 ANTECEDENTES A REGISTRAR
24.3.84	33090/03	Integra en calidad de Suplente el Organo Ejecutivo Departamental del Partido Nacional por el Departamento de Soriano - Eval.= (A-1) CKE
31.5.84.	"Pág. 92	Integra en calidad de Titular el Organo Deliberante Departamental del Partido Nacional por el Departamento de Soriano - Eval.= (A-1) CKE -Indica (1).

MICROFILMADO

03 AGO. 1984

Impreso en

JUNTA DE COMANDANTES EN JEFE

S. I. D.

221507-7

27.3.84 (KE)

Dep. I Secc.

Sub Secc. A/N

Ficha No. ..... Confec. .....

GARCIA BRITOS (1) ..... Uruguay .....

Apellidos Nombres

DOCUMENTOS: C/C. ..... C/I. .....

Serie No. No. Dpto.

OTROS DOC. .....

Pasaporte Lib. Enrol. etc.

NACIMIENTO .....

Fecha Lugar

DOMICILIO: .....

Calle No. Telef. Ciudad o Localidad

PROFESIÓN U OCUPACIÓN: .....

LUGAR: ..... CARGO: .....

IDEOLOGÍA POLÍTICA: Partido Nacional ..... CLASIFICACIÓN: LISTA MAB(SORIANO)(10)

DATOS COMPLEMENTARIOS .....

Est. Civil Cónyuge Hijos

.....

Otros familiares

FECHA	DOCUMENTOS	221507 ANTECEDENTES A REGISTRAR
24.3.84	33090/0.3	Integra en calidad de 7 titular el Organo Ejecutivo Departamental del Partido Nacional por el Departamento de Soriano - Eval.- (A-1) (KE)
31.5.84	*Pág.91	Integra en calidad de Titular el Organo Deliberante Departamental del Partido Nacional por el Departamento de Soriano - Eval. - (A-1) (KE) -Indica (1).

MICROFILMADO 03 AGO. 1984

Impreso en

FECHA	DOCUMENTOS	221507 ANTECEDENTES A REGISTRAR	Fs.3
16.10.84	8407068/6	8.6.84: Encabeza una gira por el Dpto. de Soriano en su calidad de Secretario Departamental del Mov. Nal. de Rocha. EVAL.: A-1.-(FE)	
21.02.85	8407073/74	-15.9.84: En la fecha se establece que el causante figura como integrante de lista 504 Mov. Nacional de Rocha, por el Partido Nacional en el Departamento de Soriano. Eval2:A-1.-(SN)	
22.2.85	8407073/75	-15.9.84: Aporta información ya registrada en la ficha. Eval.: A-1.-(SN)	
16.5.86	8502168/1	- 25.3.85 "EL DIA" informa que fueron instaladas las Juntas Locales del Dpto. de Soriano designadas por la Junta Departamental, haciéndose presente en cada localidad el Intendente Municipal Sr. Emilio MARTINO acompañado entre otros, por el causante. (ON).-	
22.07.85	8503095/2	- 27/ABR/985: Próximo a la hora 1430 se produce un accidente de tránsito en las calles 18 de Julio y Casagrande de la ciudad de Mercedes, cuando el auto que conducía el Tte.1ro. (Méd.) Guillermo MESSUTTI, fue embestido embestido por una moto marca HONDA conducida por Walter POSE PACILIO, motivando que el primero de los nombrados perdiera el dominio del vehículo, embistiendo una columna del alumbrado público, produciéndose pequeños traumatismo.	

Impreso en

...///

FECHA	DOCUMENTOS	221507 ANTECEDENTES A REGISTRAR Fs. 4
	///...	- En el lugar se hizo presente Perve FRANZI, propietario de la moto que protagonizara el accidente, acompañado por el causante, quien en estado etílico y apersonándose a distintos grupos hizo apreciaciones tales como "Así les va a los milicos", que se [illegible] "Este es un torturador". También estuvo obstaculizando la labor policial y de tránsito aduciendo que en su calidad de Edil estaba acompañando al Sr. Perve FRANZI, lo cual motivó que se le hiciera retirar del lugar y posteriormente ser citado a la Seccional 1ra. de Policía por el Comisario Edmundo RODRIGUEZ, con el cual mantuvo una discusión por el hecho mencionado en el lugar del accidente. Indica: 2(1) Apellido materno: BRITOS. EVALUACION: A-2.-(GM)
21.11.86	8604555/2	26.09.86:Votó negativamente en una sesión de la Junta Departamental de Soriano, en su calidad de Edil de la Lista 504,Mov. Nal. de Rocha, cuando se trató la solicitud del Bn.I.5 de cesión de una parcela en el Cementerio de C.Mercedes, para realizar ampliación del Panteón Militar. Cabe destacar que la mencionada solicitud fue aprobada.Eval.A-1.(ME)

MICROFILMADO

21 NOV. 1986

Impreso en

221512-7

JUNTA DE COMANDANTES EN JEFE

S. I. D.

27.3.84 (KE)

Dep. I Secc. 6a

Sub Secc. A/N

Ficha No. ..... Confec. .....

NENECH ..... Víctor .....
Apellidos Nombres

DOCUMENTOS: C/C. ..... **C/I.** .....
Serie No. No. Dpto.

OTROS DOC. .....
Pasaporte Lib. Enrol. etc.

NACIMIENTO .....
Fecha Lugar

DOMICILIO: .....
Calle No. Teléf. Ciudad o Localidad

PROFESIÓN U OCUPACIÓN: .....

LUGAR: ..... **CARGO:** .....

IDEOLOGÍA POLÍTICA: ..... **CLASIFICACIÓN:** .....

DATOS COMPLEMENTARIOS .....
Est. Civil Cónyuge Hijos

.....
Otros familiares

FECHA	DOCUMENTOS	221512 ANTECEDENTES A REGISTRAR
24.3.84	33090/014	Integra en calidad de Suplente el Organo Ejecutivo Departamental del Partido Nacional por el Departamento de Colonia.- Eval.- (A-1) (ICES)

MICRO...

03 AGO. 1984

Impreso en

JUNTA DE COMANDANTES EN JEFE — 221610-9 — Dep. I — Secc. I

S. I. D. — Sub Secc. A/N

Ficha No. ..... Confec. .....

RODRIGUEZ, (Apellidos) — Primo Solano. (Nombres)

DOCUMENTOS: C/C. BOB 1156 (Serie / No.) C/I. ..... (No. / Dpto.)

OTROS DOC. ..... (Pasaporte / Lib. Enrol. / etc.)

NACIMIENTO 52 años (1962) (Fecha / Lugar)

DOMICILIO: Cadiz 3100 (Calle / No. / Teléf. / Ciudad o Localidad)

PROFESIÓN U OCUPACIÓN: Func. de la ANP.

LUGAR: ..... CARGO: .....

IDEOLOGÍA POLÍTICA: ..... CLASIFICACIÓN: .....

DATOS COMPLEMENTARIOS ..... (Est. Civil / Cónyuge / Hijos)

..... (Otros familiares)

F3a

FECHA	DOCUMENTOS	22 16 10 ANTECEDENTES A REGISTRAR
8.1.76.	0001	Afiliado al Partido Comunista con el Nº. 17164 , fecha de greso 1962 -(Microfilm incautado a Rodney Ariemendi).- (EVALUACION: B-2). (AE)

MICROFILMADO 03 AGO. 1984

Impresoren

JUNTA DE COMANDANTES EN JEFE
S. I. D.

221637-2

Dep. I Secc. I
Sub Secc. A/N
Ficha No. ..... Confec. .....

RODRIGUEZ, ... Ricardo. .....
Apellidos Nombres

DOCUMENTOS: C/C. ..... C/I. .....
Serie No. No. Dpto.

OTROS DOC. .....
Pasaporte Lib. Enrol. etc.

NACIMIENTO .....
Fecha Lugar

DOMICILIO: Antonio Zubillega entre A. Muñoz y Ascasubí. .....
Calle No. Teléf. Ciudad o Localidad

PROFESIÓN U OCUPACIÓN: Obrero vidrio. .....

LUGAR: ..... CARGO: .....

IDEOLOGÍA POLÍTICA: ..... CLASIFICACIÓN: .....

DATOS COMPLEMENTARIOS .....
Est. Civil Cónyuge Hijos

.....
Otros familiares

FECHA	DOCUMENTOS	22 1637 ANTECEDENTES A REGISTRAR
8.1.76.	0001	Afiliado al Partido Comunista con el Nº 16037 , fecha de ingreso 1961 (Microfilm incautado a Rodney Ariasmendi).- (EVALUACION: B-2). (AE)

MICROFILMADO 03 AGO. 1984

Impresa en

2 2 1 6 3 7-2

Fs.3

FECHA	DOCUMENTOS	ANTECEDENTES A REGISTRAR
25/11/89	8904343/2	-5/Oct."LA HORA POPULAR". En la fecha se establece que el causante integró la Delegación Obrera que se reunió con la Delegación Patronal de Cristalerías del Uruguay en el MTSS(Ministerio de Trabajo y Seguridad Social) con miras a solucionar el conflicto que atraviesan los obreros de la empresa.-(MS)

Impreso en

JUNTA DE COMANDANTES EN JEFE 221704-0 Dep. I 171 Secc. I

S. I. D. Sub Secc. A/N

Ficha No. ..... Confec. .....

RODRIGUEZ (Apellidos) Vladimira (Nombres)

DOCUMENTOS: C/C. BAB 8216 (Serie / No.) **C/I.** (No. / Dpto.)

OTROS DOC. (Pasaporte / Lib. Enrol. / etc.)

NACIMIENTO (Fecha / Lugar)

DOMICILIO: Manantiales 4974 (Calle / No. / Teléf. / Ciudad o Localidad)

PROFESIÓN U OCUPACIÓN: Electricista

LUGAR: **CARGO:**

IDEOLOGÍA POLÍTICA: **CLASIFICACIÓN:**

DATOS COMPLEMENTARIOS (Est. Civil / Cónyuge / Hijos)

(Otros familiares)

F52

FECHA	DOCUMENTOS	221704 ANTECEDENTES A REGISTRAR
8.1.76	0001	- Afiliado al Partido Comunista con el Nº. 7235 , fech de ingreso . : Microfilm incautado a Rodney Ari mendi).- (EVALUACION: B-2). (BC)

MICROFILMADO 03 AGO. 1984

Impreso en

FICHA UNIFICADA: 127221 y 221377

JUNTA DE COMANDANTES EN JEFE

S. I. D.

221764-4

Dep. I Secc. I

Sub Secc. A/N

Ficha No. ..... Confec. .....

ROCHA de IRALDI ..... Olga .....

Apellidos Nombres

DOCUMENTOS: C/C. ..... C/I. .....

Serie No. No. Dpto.

OTROS DOC. .....

Pasaporte Lib. Enrol. etc.

NACIMIENTO 33 años en 1963 .....

Fecha Lugar

DOMICILIO: .....

Calle No. Teléf. Ciudad o Localidad

PROFESIÓN U OCUPACIÓN: Labores .....

LUGAR: ..... CARGO: .....

IDEOLOGÍA POLÍTICA: ..... CLASIFICACIÓN: .....

DATOS COMPLEMENTARIOS .....

Est. Civil Cónyuge Hijos

.....

Otros familiares

62

FECHA	DOCUMENTOS	22 1764 ANTECEDENTES A REGISTRAR
15.III.964 (1)B-82	B-75 El Popular	-Estuvo presente en el acto organizado por el "Encuentro Nacional de las Mujeres del Dáfel, realizado en la sede Central del FIDEL, aportando interesantes experiencias y sugerencias, en representacion del comite Fedelista del Barrio Cambay.-
AÑO 1966	Lista	-Figura como 3er Suplente del 18 Titular a la Junta Departamental de Montevideo en las listas del "Frente Izquierda de Liberaci n" en las Elecciones Nacionales del corriente año.
8.1.76	B.001	-Afiliado al Partido Comunista con el Nº20943 fecha de Ingreso 1963(Microfilm incautado a Rodney Arismendi)Evaluación B-2 (UU).-
24.1.82	.....	-Se contesto Memo (A) Nº 3133/82 para el Dpto.III/EMC.- Afiliado P.C.Nº 20493

MICROFILMADO 03 AGO. 1984

Impreso en

FECHA	DOCUMENTOS	221764-4 ANTECEDENTES A REGISTRAR	53
11.09.86	8602535/81	- 30.05.86: En la fecha se establece que la causante es la propietaria del local donde funciona el Comité de Base "VLADIMIR ROSLIK". En de destacar que fue secretaria de Benjamín LIBEROFF, su esposo fue profesor de UTU. EVALUACION: C-6.-(GM)	

MICROFILMADO
21 NOV. 1987

Impreso en

FS1

JUNTA DE COMANDANTES EN JEFE 221865-9 Dep. I Secc. I

S. I. D. Sub Secc. A/N

Ficha No. ..... Confec. 29-03-84

..MERWIES .de. GENTA..... .....
Apellidos Nombres

DOCUMENTOS: C/C. ..... **C/I.** .....
Serie No. No. Dpto.

OTROS DOC. .....
Pasaporte Lib. Enrol. etc.

NACIMIENTO .....
Fecha Lugar

DOMICILIO: .....
Calle No. Teléf. Ciudad o Localidad

PROFESIÓN U OCUPACIÓN: .....

LUGAR: ..... **CARGO:** .....

IDEOLOGÍA POLÍTICA: ..... **CLASIFICACIÓN:** .....

DATOS COMPLEMENTARIOS .....
Est. Civil Cónyuge Hijos

.....
Otros familiares

FECHA	DOCUMENTOS	22 1865 ANTECEDENTES A REGISTRAR	FS 2.
	11941 / 82 PAG. 3359	- POSEE ANTECEDENTES EN EL C.N.A.E - EVAL - A - 1.C(D) INDICA ( ) ( ) ( )	

MICROFILMADO 03 AGO. 1984

Impreso en

FSL

JUNTA DE COMANDANTES EN JEFE 221936-8 Dep. I Secc. I

S. I. D. Sub Secc. A/N

Ficha No. ..... Confec. .....

ROMAY, Julio

Apellidos Nombres

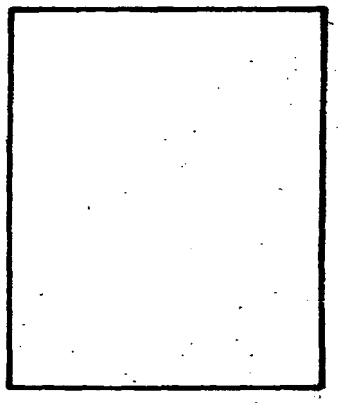

DOCUMENTOS: C/C. ATB 7684 C/I. .....

Serie No. No. Dpto.

OTROS DOC. .....

Pasaporte Lib. Enrol. etc.

NACIMIENTO 36 años (1965) .....

Fecha Lugar

DOMICILIO: Pernanbuco 2253. .....

Calle No. Teléf. Ciudad o Localidad

PROFESIÓN U OCUPACIÓN: Obrero Frig. Nal. .....

LUGAR: ..... **CARGO:** .....

IDEOLOGÍA POLÍTICA: ..... **CLASIFICACIÓN:** .....

DATOS COMPLEMENTARIOS .....

Est. Civil Cónyuge Hijos

.....

Otros familiares

FECHA	DOCUMENTOS	221936 ANTECEDENTES A REGISTRAR	Fs 2
8.1.76.	0001	- Afiliado al Partido Comunista con el Nº 24062 , fecha de ingreso 1965 .(Microfilm incautado a Rodney Arismendi).- (EVALUACION: B-2). (AE)	

MICROFILMADO 03 AGO. 1994

Impreso en

F1

JUNTA DE COMANDANTES EN JEFE 221941-8

S. I. D.

Dep. I Secc. I

Sub Secc. A/N

Ficha No. ..... Confec. .....

ROMERO, Alfredo.

Apellidos Nombres

DOCUMENTOS: C/C. ..... **C/I.** .....

Serie No. No. Dpto.

OTROS DOC. .....

Pasaporte Lib. Enrol. etc.

NACIMIENTO 19 años(1969) .....

Fecha Lugar

DOMICILIO: Sebastopol 4716 .....

Calle No. Teléf. Ciudad o Localidad

PROFESIÓN U OCUPACIÓN: Chapista. .....

LUGAR: ..... **CARGO:** .....

IDEOLOGÍA POLÍTICA: ..... **CLASIFICACIÓN:** .....

DATOS COMPLEMENTARIOS .....

Est. Civil Cónyuge Hijos

.....

Otros familiares

E2

FECHA	DOCUMENTOS	221941 ANTECEDENTES A REGISTRAR
8.1.76.	0001	- Afiliado al Partido Comunista con el Nº. 41037 , fecha de ingreso 1969 .(Microfilm incautado a Rodney Ariasmendi).- (EVALUACION: B-2). (AE)

MICROFILMADO

03 AGO. 1984

Impreso en

Fs. 3

FECHA	DOCUMENTOS	221941 ANTECEDENTES A REGISTRAR Fs 3
17/9/85	8409645	17/9/81-En la fecha se contestó C.H.C.P. Nº 213/81 Sec.15a. Montevideo, a nombre deROMERO MACIA, Alfredo, para Ingreso a la I.M.M., no pudiéndose establecer que se trate de la misma persona.-(U)

MICROFILMADO 22 NOV. 1981

JUNTA DE COMANDANTES EN JEFE 222039-0

S. I. D. 30.3.84.(KE)

(1)

Dep. I Secc. 6

Sub Secc. A/N

Ficha No. ..... Confec. .....

ALFARO PERDOMO ..... Jesus María .....
Apellidos Nombres

DOCUMENTOS: C/C. ..... C/I. .....
Serie No. No. Dpto.

OTROS DOC. .....
Pasaporte Lib. Enrol. etc.

NACIMIENTO .....
Fecha Lugar

DOMICILIO: .....
Calle No. Teléf. Ciudad o Localidad

PROFESIÓN U OCUPACIÓN: .....

LUGAR: ..... **CARGO:** .....

IDEOLOGÍA POLÍTICA: ..Unión Cívica..... **CLASIFICACIÓN:** convencional.

DATOS COMPLEMENTARIOS .....
Est. Civil Cónyuge Hijos

.....
Otros familiares

FECHA	DOCUMENTOS	222039 ANTECEDENTES A REGISTRAR
30.3.84	33090/29	Integra en calidad de Suplente el Organo Ejecutivo Departamental del Partido Unión Cívica por el Departamento de Flores - Eval- (H-2) (KE)

MICROFILMADO 03 AGO. 1984

Impreso en

FB

FECHA	DOCUMENTOS	222039-0 ANTECEDENTES A REGISTRAR
10.8.84	[illegible]/83 Pág.131.	Integra en calidad de Titular el Organo Deliberante Departamental del Partido Unión Cívica por el Departamento de Flores - Exil- (AL) (KE) -Indica:+er.Nombre:JESUS.

MICROFILMADO

21 NOV. 1991

Impreso en

JUNTA DE COMANDANTES EN JEFE
S. I. D.

222052-3
30.3.84.(KE)

Dep. I Secc. 5
Sub Secc. A/N
Ficha No. ..... Confec. .....

CASADEI (Apellidos) Victor Ariel(1) (Nombres)

DOCUMENTOS: C/C. ..... (Serie / No.) C/I. ..... (No. / Dpto.)

OTROS DOC. ..... (Pasaporte / Lib. Enrol. / etc.)

NACIMIENTO ..... (Fecha / Lugar)

DOMICILIO: ..... (Calle / No. / Teléf. / Ciudad o Localidad)

PROFESIÓN U OCUPACIÓN: .....

LUGAR: ..... **CARGO:** .....

IDEOLOGÍA POLÍTICA: Partido Colorado.(2) Lista C.A.Z. **CLASIFICACIÓN:** Convencional(3)

DATOS COMPLEMENTARIOS ..... (Est. Civil / Cónyuge / Hijos)

..... (Otros familiares)

FECHA	DOCUMENTOS	222052 ANTECEDENTES A REGISTRAR
30.3.M	33090/34	Integra en calidad de 6 Suplente el Organo Ejecutivo Departamental del Partido Colorado por el Departamento de Canelones.- Eval.- (M) (CKE)

MICROFILMADO 03 AGO. 1984

Impreso en

F3

FECHA	DOCUMENTOS	222052 ANTECEDENTES A REGISTRAR
27.9.84.	[redacted]/83 Pág. 149	Integra en calidad de Titular el Organo Deliberante Departamental del Partido Colorado [redacted] Departamento de Canelones Eval.= (AL) (KL) -Aporta:(1) Ariel.(2)Partido Colorado.Lista C.A. Z. (3)Convencional.

MICROFILMADO 21 NOV. 1991

Impreso en

JUNTA DE COMANDANTES EN JEFE 222060-6 Dep. I Secc. 61

S. I. D. 30.3.84.(KE) Sub Secc: A/N

Ficha No. ..... Confec. .....

(1) ETCHEMENDY TOURREILLES de BELOQUI(2) Elsa

Apellidos Nombres

DOCUMENTOS: C/C. ..... **C/I.** .....

Serie No. No. Dpto.

OTROS DOC. .....

Pasaporte Lib. Enrol. etc.

NACIMIENTO .....

Fecha Lugar

DOMICILIO: .....

Calle No. Teléf. Ciudad o Localidad

PROFESIÓN U OCUPACIÓN: .....

LUGAR: ..... **CARGO:** .....

IDEOLOGÍA POLÍTICA: Unión Cívica(3) **CLASIFICACIÓN:** CONVENCIONAL(4)

DATOS COMPLEMENTARIOS .....

Est. Civil Cónyuge Hijos

.....

Otros familiares

FECHA	DOCUMENTOS	222060 ANTECEDENTES A REGISTRAR
30.3.94	33090/	Integra en calidad de Suplente el Organo Ejecutivo Departamental del Partido Unión Cívica por el Departamento de Flores - Eval.- (MM) (KE)

MICROFILMADO

03 AGO. 1994

Impreso en

F3

FECHA	DOCUMENTOS	222060-6 ANTECEDENTES A REGISTRAR
10.8.84.	[redacted]/ 83 Pág.132.	Integra en calidad de Titular el Organo Deliberante Departamental del Partido Unión Cívica por el Departamento de Flores Prel. (Ac) (Vt)
		-Aporta:1er.Apellido:ETCHEMENDY,Apellido de Casada: BELOQUI,Ideología Política:UNIÓN CIVICA y clasificación:CONVENCIONAL/

MICROFILMADO 21 NOV. 1991

Impreso en

222122

24.3.84 [redacted] 29750-241 E1

Foto de Frente	Foto de Perfil

MALDONADO CAMBLONG, ANGEL ESTEBAN

Apellido Paterno Apellido Materno Nombre(s)

Documentos [redacted] REGISTRO NACIONAL [redacted] (BRASIL) 9283120-6

Domicilio BRASIL

Teléfono ..... Sección Policial .....

Lugar y Fecha de Nacimiento URUGUAY 1[illegible].946

Profesión ..... Ocupación .....

Otras actividades .....

Actuación .....

Ideología .....

Situación económica ..... Capital aprox. ..... Vehículo .....

Raza ..... Estatura ..... Peso ..... Color de cabello .....

Color de ojos ..... Complexión ..... Señas .....

Estado civil SOLTERO ..... Nombre del cónyuge .....

Nacionalidad del cónyuge ..... Nombre y edad de los hijos .....

Padre, Nombre MALDONADO, ESTEBAN ..... Nacionalidad .....

Madre, Nombre CAMBLOG, MARIA BLANCA ..... Nacionalidad .....

Estudios .....

Otros datos Al 26.8.83 reside en Brasil. Eval.A-1. (MB)

.....

N. de I. - 08-08 - 5.000 - 1/81
Central de Impresiones Ltda.

MICROFILMADO 03 AGO. 1984

JUNTA DE COMANDANTES EN JEFE 222137-2

S. I. D. 30.3.84.(KE)

Dep. I Secc. [illegible]

Sub Secc. A/N

Ficha No. ..... Confec. .....

MARTINEZ ..... Ernesto .....

Apellidos Nombres

DOCUMENTOS: C/C. ..... C/I. .....

Serie No. No. Dpto.

OTROS DOC. .....

Pasaporte Lib. Enrol. etc.

NACIMIENTO .....

Fecha Lugar

DOMICILIO: .....

Calle No. Teléf. Ciudad o Localidad

PROFESIÓN U OCUPACIÓN: .....

LUGAR: ..... CARGO: .....

IDEOLOGÍA POLÍTICA: Partido Colorado(1) CLASIFICACIÓN: Convencional(2)

Lista CBE

DATOS COMPLEMENTARIOS .....

Est. Civil Cónyuge Hijos

.....

Otros familiares

FECHA	DOCUMENTOS	222137 ANTECEDENTES A REGISTRAR
30.3.84	33090/84	Integra en calidad de 1er Suplente el Organo Ejecutivo Departamental del Partido Colorado por el Departamento de Canelones.- Eval.- (A-()CVC)

6

MICROFILMADO 03 AGO. 1984

Impreso en

FECHA	DOCUMENTOS	222137 ANTECEDENTES A REGISTRAR F3
3.10.84.	33090 [redacted]/ 83 Pág.151	Integra en calidad de Título/ el Organo Deliberante Departamental del Partido Colorado por el Departamento de Flores - Eval.- (A-C) (FG) -Aporta:(1)Partido Colorado.Lista CBE.(2)Convencional

[redacted]

21 NOV. 1991

Impreso en [redacted]

JUNTA DE COMANDANTES EN JEFE 222184-4

S. I. D.

3033.84.(KE)

Dep. I Secc. 4

Sub Secc. A/N

Ficha No. ..... Confec. .....

OHOLEGUY COUTO — Apellidos

Felix Paulino — Nombres

DOCUMENTOS: C/C. ..... Serie ..... No. **C/I.** ..... No. ..... Dpto.

OTROS DOC. ..... Pasaporte ..... Lib. Enrol. ..... etc.

NACIMIENTO ..... Fecha ..... Lugar

DOMICILIO: ..... Calle ..... No. ..... Teléf. ..... Ciudad o Localidad

PROFESIÓN U OCUPACIÓN .....

LUGAR: ..... **CARGO:** .....

IDEOLOGÍA POLÍTICA: Unión Cívica(1) **CLASIFICACIÓN:** CONVENCIONAL(2)

DATOS COMPLEMENTARIOS ..... Est. Civil ..... Cónyuge ..... Hijos

..... Otros familiares

FECHA	DOCUMENTOS	222184 ANTECEDENTES A REGISTRAR
30.7.84	33090/25	Integra en calidad de Suplente el Organo Ejecutivo Departamental del Partido Unión Cívica por el Departamento de Flores - Eval.- (AU) (KE)

MICROFILMADO 03 AGO. 1984

Impreso en

FECHA	DOCUMENTOS	222184-4 ANTECEDENTES A REGISTRAR Fs 3
10.8.84	[illegible]/83 Pág.132	Integra en calidad de Titular el Organo Deliberante Departamental del Partido Unión Cívica por el Departamento de Flores - Eval.- (A.I.) (KE) -Aporta:Ideología Política:Unión Cívica. Clasificación:CONVENCIONAL.

MICROFILMADO 21 NOV 1984

JUNTA DE COMANDANTES EN JEFE 222185-1

S. I. D. 30.3.84.(KE)

Dep. I Secc. 4ª

Sub Secc. A/N

Ficha No. ..... Confec. .....

OHOLEGUY BERRUTI (Apellidos) Miguel Luciano (Nombres)

DOCUMENTOS: C/C. ..... (Serie) ..... (No.) **C/I.** 3.181.118-3 (1) (Flores) (No. / Dpto.)

OTROS DOC. ..... (Pasaporte / Lib. Enrol. / etc.)

NACIMIENTO: 10.VII.962 (2) (Fecha) Dpto. Rivera (Lugar)

DOMICILIO: ..... (Calle / No. / Teléf. / Ciudad o Localidad)

PROFESIÓN U OCUPACIÓN: .....

LUGAR: ..... **CARGO:** .....

IDEOLOGÍA POLÍTICA: ..... **CLASIFICACIÓN:** .....

DATOS COMPLEMENTARIOS ..... (Est. Civil / Cónyuge / Hijos)

Hijo de: CIPRIANO y de NURY (3)

(Otros familiares)

FECHA	DOCUMENTOS	222185 ANTECEDENTES A REGISTRAR
30.3.84	33090/25	Integra en calidad de Suplente el Organo Ejecutivo Departamental del Partido Unión Cívica por el Departamento de Flores.- Eval.- (A1 y (RC)
7.7.84	. . .	Se contestó en memo(A) Nº 1349/84 para la P.N.N..-(UU)
9.7.984	8404798/02	Indica del (1) al (3).- (UU)

MICROFILMADO 03 AGO. 1984

Impreso en

13

FECHA	DOCUMENTOS	222185-1 ANTECEDENTES A REGISTRAR
10.8.84	[redacted]/83 Pág.131.	Integra en calidad de Titular el Organo Deliberante Departamental del Partido Unión Cívica por el Departamento de Flores - Eval.- (A-1) (KE)

MICROFILMADO 21 NOV. 1991

Impreso en

Pag 1

MINISTERIO DE DEFENSA NACIONAL

D. G. I. D.

222211-5

Dep. I Secc. I

Sub Secc. A/N

Ficha No. ..... Confec. .....

ROSALES de CASTILLO (Apellidos) María Teresa (Nombres)

DOCUMENTOS: C/C. RBA 20520 (Serie / No.) C/I. ..... (No. / Dpto.)

OTROS DOC. ..... (Pasaporte / Lib. Enrol. / etc.)

NACIMIENTO: 30 años (en 1963) (Fecha / Lugar)

DOMICILIO: Oficial 3 Fro. 6808 (Calle / No. / Telél. / Ciudad o Localidad)

PROFESIÓN U OCUPACIÓN: Servicio Doméstico

LUGAR: ..... CARGO: .....

IDEOLOGÍA POLÍTICA: ..... CLASIFICACIÓN: .....

DATOS COMPLEMENTARIOS ..... (Est. Civil / Cónyuge / Hijos)

..... (Otros familiares)

FECHA	DOCUMENTOS	222211-5 ANTECEDENTES A REGISTRAR	Fs.2
8/1/976	D. 0001	-Afilisdo al Partido Comunista con el Nº 20867, fecha de ingreso año 1963.(Microfilm incautado a Rodney Arismendi).-(EVALUACION:B-2). (MS)	

Ingreso en

JUNTA DE COMANDANTES EN JEFE

S. I. D.

222262-8

30.3.84. (RS)

Dep. I Secc. 4

Sub Secc. A/N

Ficha No: ..... Confec. .....

TORRES NEGREIRA ..... Severo .....

Apellidos Nombres

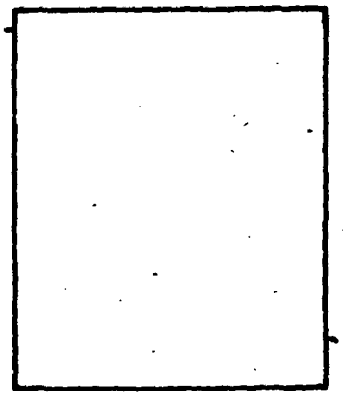

DOCUMENTOS: C/C. ..... C/I. .....

Serie No. No. Dpto.

OTROS DOC. .....

Pasaporte Lib. Enrol. etc.

NACIMIENTO: .....

Fecha Lugar

DOMICILIO: .....

Calle No. Teléf. Ciudad o Localidad

PROFESIÓN U OCUPACIÓN: .....

LUGAR: ..... CARGO: .....

IDEOLOGÍA POLÍTICA: Unión Cívica ..... CLASIFICACIÓN: CONVENCIONAL .....

DATOS COMPLEMENTARIOS .....

Est. Civil Cónyuge Hijos

.....

Otros familiares

FECHA	DOCUMENTOS	222262 ANTECEDENTES A REGISTRAR
30.3.84	33090/30	Integra en calidad de Suplente el Organo Ejecutivo Departamental del Partido Unión Cívica por el Departamento de Durazno - Eval.- (Ux) (Ck)

MICROFILMADO 03 AGO. 1984

Impreso en

E3

FECHA	DOCUMENTOS	222262-8 ANTECEDENTES A REGISTRAR
14.8.84.	[redacted]/ 83 Pág. 134	Integra en calidad de Suplente el Organo Deliberante Departamental del Partido Unión Cívica por el Departamento de Durazno.- Eral.- (A-1) (CNE) -Aporta: Ideología Política: Unión Cívica y Clasificación: Convencional.

MICROFILMADO 21 NOV. 1991

222267-7

Fs. 1

MINISTERIO DE DEFENSA NACIONAL

Dep. I Secc. I

Sub Secc. A/N

D. G. I. D.

ANTINACIONAL

Ficha No. ..... Confec. .....

13.6.83

RODRIGUEZ FALERO (3) ..... LEONEL OMAR (1) .....
Apellidos Nombres

LEONEL ARMENTAL (4)

DOCUMENTOS: C/C. CIC 860 (5) ..... C/I. 1.124.259 (6) ....
Serie No. No. Dpto.

OTROS DOC. .....
Pasaporte Lib. Enrol. etc.

NACIMIENTO: 20.7.47 ..... Montevideo (8) .....
20.05.947 (7) Lugar

DOMICILIO: Restauración 4369 (E) Belén- R Castris Hughes S/N (2) .....
Calle No. Teléf. Ciudad o Localidad

Sarandí S/N (Balneario San Luis) (1984) (9)

PROFESIÓN U OCUPACIÓN: Agricultor (10) .....

LUGAR: Piedras de Afilar 8va. Sec. CARGO: .....

Judicial, Seca Canelones (11)

IDEOLOGÍA POLÍTICA: ..... CLASIFICACIÓN: .....

DATOS COMPLEMENTARIOS Soltero (12) .....
Est. Civil Cónyuge Hijos

PADRES: Armental y Petronila Cándida (13)

.....
Otros familiares

FECHA	DOCUMENTOS	222267-7 ANTECEDENTES A REGISTRAR Fs.2
13.6.83	D.10978/14.1.82	-15.8.68:Afiliado a la U.J.C. con el Nº 15224, según microfilm incautado por OCOA en procedimiento realizado el 21 de diciembre de 1981. Presentado por Juan Sosa y ABRINES. EVAL;A-1.-
13.6.83	CHCP Nº99/82IN/ GRESO.RIVERA O.S.E. R.E.Nº 27496/83	-DATOS DE JEFATURA DE POLICIA DE RIVERA: Indica Idem. Doc.10978.- (MV)
		ANTECEDENTES REGISTRADOS EN LA D.I.I.-
		-Idem a Doc.10978/82. Indica (1) al (2).- (RJ)
02.04.84	8401965 Pág.001 a 010 .	-Aporta datos filiatorios del (3)al (13). EVAL.A-2 (P)

Impreso en

22477-2

26.3.84 [redacted] 29750-59 E.1

Foto de Frente	Foto de Perfil

MARTINEZ GARCIA, MILTON DAVID
Apellido Paterno — Apellido Materno — Nombre(s)

Documentos [redacted] registro nacional [redacted] (BRASIL) 9139890-8

Domicilio BRASIL

Teléfono ..... Sección Policial .....

Lugar y Fecha de Nacimiento URUGUAY 9.6.956

Profesión ..... Ocupación .....

Otras actividades .....

Actuación .....

Ideología .....

Situación económica ..... Capital aprox. ..... Vehículo .....

Raza ..... Estatura ..... Peso ..... Color de cabello .....

Color de ojos ..... Complexión ..... Señas .....

Estado civil SOLTERO Nombre del cónyuge .....

Nacionalidad del cónyuge ..... Nombre y edad de los hijos .....

Padre, Nombre MARTINEZ, UIDERICO Nacionalidad .....

Madre, Nombre GARCIA, OLGA Nacionalidad .....

Estudios .....

Otros datos Al 26.8.83 reside en Brasil. Eval.A-1. (MB)

N. de I. - 08-08 - 5.000 - 1/81
Central de Impresiones Ltda.

MICROFILMADO

03 AGO. 1984

22.2788-2

29.3.84

[redacted] 29750-34

Foto de Frente	Foto de Perfil

MORA CANO, LETICIA SUSANA
Apellido Paterno Apellido Materno Nombre(s)

Documentos [redacted] REGISTRO NACIONAL [redacted] (BRASIL) 9026783-4

Domicilio BRASIL

Teléfono ..... Sección Policial .....

Lugar y Fecha de Nacimiento URUGUAY 16.10.955

Profesión ..... Ocupación .....

Otras actividades .....

Actuación .....

Ideología .....

Situación económica ..... Capital aprox. ..... Vehículo .....

Raza ..... Estatura ..... Peso ..... Color de cabello .....

Color de ojos ..... Complexión ..... Señas .....

Estado civil SOLTERA Nombre del cónyuge .....

Nacionalidad del cónyuge ..... Nombre y edad de los hijos .....

Padre, Nombre MORA, ROBERT 3015054 Nacionalidad .....

Madre, Nombre CANO LILIA 3015054 Nacionalidad .....

Estudios .....

Otros datos Al 26.8.83 reside en Brasil. Eval. A-1. (MB)

N. de I. - 08-08 - 5.000 - 1/81
Central de Impresiones Ltda.

MICROFILMADO

03 AGO. [redacted]

Fs.2

JUNTA DE COMANDANTES EN JEFE

S. I. FF. AA.

Dep. I Secc. I

Sub Secc: A/N

Ficha No. ..... Confec. 7-9-85

MORA CANO (Apellidos) LETICIA SUSANA (Nombres)

DOCUMENTOS: C/C. ..... (Serie / No.) C/I. Nro. 1.421.038 (No. / Dpto.)

OTROS DOC. ..... (Pasaporte / Lib. Enrol. / etc.)

NACIMIENTO: ..... (Fecha / Lugar)

DOMICILIO: 26 de Marzo (Calle) Nro. 3403 bis. (No.) Telef. 720994 (Teléf.) ..... (Ciudad o Localidad)

PROFESIÓN U OCUPACIÓN: .....

LUGAR: ..... **CARGO:** .....

IDEOLOGÍA POLÍTICA: ..... **CLASIFICACIÓN:** P.V.P. Scosss-

DATOS COMPLEMENTARIOS ..... (Est. Civil / Cónyuge / Hijos)

..... (Otros familiares)

FECHA	DOCUMENTOS	222788 ANTECEDENTES A REGISTRAR Fs.3
7.9.85	+ 8504554-1	26.8.85.-En la fecha se establece (1564533) que en la calle Julio H. y Obes casi Soriano, hay un taller de arte, cuyo dueño es Ruben Zfna Fernandez, (1564483) padre de Gastón Zina Figueredo, quientrabaja junto con la casusante en dicho taller. Es de mencionar que ambos son integrantes del P.V.P.. Se establece además que en dicho taller sería punto de reunión deelementos de la mencionada organización. Eval. B-3. (IM)

PEOPFS

Impreso en

JUNTA DE COMANDANTES EN JEFE

S. I. D.

223587-7

FSL

Dep. I Secc. I

Sub Secc. A/N

Ficha No. ..... Confec. .....

13-04-84

MOTTA FLEITAS ..... Adrusen .....
Apellidos Nombres

DOCUMENTOS: C/C. ..... C/I. .....
Serie No. No. Dpto.

OTROS DOC. .....
Pasaporte Lib. Enrol. etc.

NACIMIENTO: .....
Fecha Lugar

DOMICILIO: .....
Calle No. Teléf. Ciudad o Localidad

PROFESIÓN U OCUPACIÓN: .....

LUGAR: ..... CARGO: .....

IDEOLOGÍA POLÍTICA: ..... CLASIFICACIÓN: .....

DATOS COMPLEMENTARIOS .....
Est. Civil Cónyuge Hijos

.....
Otros familiares

F 52

FECHA	DOCUMENTOS	223587 ANTECEDENTES A REGISTRAR
	11941 / 82 PAG. 3508	- POSEE ANTECEDENTES EN EL CO.NA.E - EVAL - A - 1. C (O) INDICA ( ) ( ) ( )

MICROFILMADO 07 AGO. 1984

ANULADA EL 04/04/1991 ( )

MOTIVO: Unificada con la ficha Nº 104435-3

Impreso en

JUNTA DE COMANDANTES EN JEFE 223587-7

S. I. D.

Dep. I Fs 3 Secc. E

Sub Secc. A/N

Ficha No. ..... Confec. ....

MOTTA FLEITAS ..... Admusen .....
Apellidos Nombres

DOCUMENTOS: C/C. ..... C/I. 934694 (Mdeo) ✓
Serie No. No. Dpto.

OTROS DOC. .....
Pasaporte Lib. Enrol. etc.

NACIMIENTO: 28/08/35 ✓ ..... Treinta y Tres 67301 ✓
Fecha Lugar

DOMICILIO: Chamberlain 4775 A (Mdeo) ✓
Calle No. Teléf. Ciudad o Localidad

PROFESIÓN U OCUPACIÓN: Mecanico 91737 04/04/1991 ( )

LUGAR: ..... CARGO: .....

IDEOLOGÍA POLÍTICA: ..... CLASIFICACIÓN: ROE 500856 ✓

DATOS COMPLEMENTARIOS Casado ✓
Est. Civil Cónyuge Hijos

.....
Otros familiares

Fs 174 y 496 (ON)

ANULADA EL MOTIVO: Verificado con la ficha Nº 104435-3.-

R.E 2975/85

223658-6

JUNTA DE COMANDANTES EN JEFE

S. I. D.

23.4.84.(KE)

Dep. I 51 Secc. I

Sub Secc. A/N

Ficha No. ..... Confec. .....

BORDHERRE (Apellidos) María Esmeralda (Nombres)

DOCUMENTOS: C/C. ..... (Serie / No.) **C/I.** ..... (No. / Dpto.)

OTROS DOC. ..... (Pasaporte / Lib. Enrol. / etc.)

NACIMIENTO ..... (Fecha / Lugar)

DOMICILIO: ..... (Calle / No. / Teléf. / Ciudad o Localidad)

PROFESIÓN U OCUPACIÓN: Convencional Departamental

LUGAR: ..... **CARGO:** .....

IDEOLOGÍA POLÍTICA: ..... **CLASIFICACIÓN:** .....

DATOS COMPLEMENTARIOS ..... (Est. Civil / Cónyuge / Hijos)

..... (Otros familiares)

FECHA	DOCUMENTOS	223658 ANTECEDENTES A REGISTRAR 62
23-4-04	[illegible]/60 33090	Integra en calidad de Suplente el Organo Deliberante Departamental del Partido Nacional por el Departamento de Canelones = Eval.= (A-1)(CKE)

MICROFILMADO 07 AGO. 2004

Impreso en

JUNTA DE COMANDANTES EN JEFE 224201-4 Dep. I Secc. I

S. I. D. Sub Secc. A/N

Ficha No. ..... Confec. .....

TORRES .....

Apellidos Nombres

DOCUMENTOS: C/C. [redacted] 3598 C/I. .....

Serie No. No. Dpto.

OTROS DOC. .....

Pasaporte Lib. Enrol. etc.

NACIMIENTO .....

Fecha Lugar

DOMICILIO: Simón Martínez 2270 .....

Calle No. Teléf. Ciudad o Localidad

PROFESIÓN U OCUPACIÓN: Empleado público (Sección Locomoción y S.Internos)...

LUGAR: Municipio ..... CARGO: ... .

IDEOLOGÍA POLÍTICA: ..... CLASIFICACIÓN: .....

DATOS COMPLEMENTARIOS .....

Est. Civil Cónyuge Hijos

.....

Otros familiares

FECHA	DOCUMENTOS	224201 ANTECEDENTES A REGISTRAR
8.1.76	0001	- Afiliado al Partido Comunista con el N°. 20902 , fec de ingreso 14.12.65 (Microfilm incautado a Rodney Ari mendi).- (EVALUACION: B-2). (EP)

MICROFILMADO

08 AGO. 1984

Impreso en

JUNTA DE COMANDANTES EN JEFE 224244-4

S. I. D.

Fs 1

Dep. I Secc. I

Sub Secc. A/N

Ficha No. ..... Confec. 30-4-84

...MICHOELSSON MIRABAL... ..Carolina.....
Apellidos Nombres

DOCUMENTOS: C/C. ..... C/I. .....
Serie No. No. Dpto.

OTROS DOC. .....
Pasaporte Lib. Enrol. etc.

NACIMIENTO: .....
Fecha Lugar

DOMICILIO: ...Solano García 2629/3(1).....
Calle No. Teléf. Ciudad o Localidad

PROFESIÓN U OCUPACIÓN: .....

LUGAR: ..... CARGO: .....

IDEOLOGÍA POLÍTICA: ..... CLASIFICACIÓN: .....

DATOS COMPLEMENTARIOS .....
Est. Civil Cónyuge Hijos

..Hermana de la reclusa: Virginia MICHOELSSON.....
Otros familiares

FECHA	DOCUMENTOS	224244 ANTECEDENTES A REGISTRAR F 2
30.4.84	8402494/3	30.3.84 - En la fecha se establece que paso junto a su hermano Federico y madre la noche en Jo de SEREBNI, en oportunidad de su liberación, habiendo confeccionado una bandera de 2 metros. Eval:B-2 (CC)
14.6.84	8403997/002	24.5.84: En la fecha visita a su hermana Virginia en el EMR 2, y mantiene contactos con la "L.V" Gisella MARSIGLIA(no especifica en que forma). Eval.B-2 (TL).-

MICROFILMADO

08 AGO. 1984

Impreso en

FECHA	DOCUMENTOS	224244-4 ANTECEDENTES A REGISTRAR
12.8.84	8404706/-002	22.6.84: En la fecha se establece que visita a su hermaaa Virginia en el EMR 2, y mantiene contactos en su domicilio con la "L.V" Gisela MARSIGLIA. Aporta(1) Dom.: Solana García 2629/3. Eval.B-2 (TL)
17.3.86	8408133/1 al 3	14.9.84 - En visita q'e realiza a su herman Virginia en el EMR 2, se establece que mantiene contacto con las LL.VV. Silvia SENA y Lucía ARZUAGA.Eval:B-2 (00)

MICROFILMADO

21 NOV. 1986

Fs.4

FECHA	DOCUMENTOS	224244-4 ANTECEDENTES A REGISTRAR

Impreso en

JUNTA DE COMANDANTES EN JEFE 224245-1

S. I. D.

Dep. I Secc. I

Sub Secc. A/N

Ficha No. ..... Confec 30.4.84

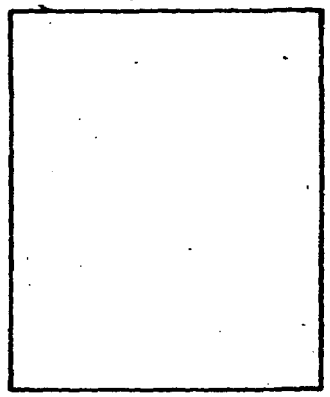

ARZUAGA Natalia

Apellidos Nombres

DOCUMENTOS: C/C. ..... **C/I.** .....

Serie No. No. Dpto.

OTROS DOC. .....

Pasaporte Lib. Enrol. etc.

NACIMIENTO: .....

Fecha Lugar

DOMICILIO: .....

Calle No. Teléf. Ciudad o Localidad

PROFESIÓN U OCUPACIÓN: .....

LUGAR: ..... **CARGO:** .....

IDEOLOGÍA POLÍTICA: ..... **CLASIFICACIÓN:** .....

DATOS COMPLEMENTARIOS .....

Est. Civil Cónyuge Hijos

Sobrina de la reclusa: Lucía ARZUAGA .....

Otros familiares

FECHA	DOCUMENTOS	224245 ANTECEDENTES A REGISTRAR Fe2
30.4.84	8402494/4 y 3	30.3.84 - En la fecha se establece por comentarios realizados por Avivah GILBOY en oportunidad de visitar a su hija en el EMR 2, que conjuntamente con la causante y Julio ARZUAGA fueron a lo de SEREGNI. Eval: B-2 (no)

MICROFILMADO 08 AGO. 1984

Impreso en

Fs. 1

MINISTERIO DE DEFENSA NACIONAL

D. G. I. D.

224491-1

Dep. I Secr. I

Sub Secc. A/N

Ficha No. 2.9.84

ROSLIK DERICH ..... VLADIMIR .....
Apellidos Nombres

DOCUMENTOS: C/C. ..... C/I. .....
Serie No. No. Dpto.

OTROS DOC. .....
Pasaporte Lib. Enrol. etc.

NACIMIENTO: 18 años (1980) ..... Uruguay .....
Fecha Lugar

DOMICILIO: Arechavaleta y 25 de agosto s/n (Río Negro)(1) San Javier
Calle No. Teléf. Ciudad o Localidad

PROFESIÓN U OCUPACIÓN: Estudiante .....

LUGAR: ..... CARGO: .....

IDEOLOGÍA POLÍTICA: ..... CLASIFICACIÓN: .....

DATOS COMPLEMENTARIOS Soltero HIJO DE: María Rosa y Miguel (2) .....
Est. Civil Cónyuge Hijos

.....
Otros familiares

FECHA	DOCUMENTOS	224491-1 ANTECEDENTES A REGISTRAR Fs.2
2.5.84	12172/80 Pag 1 y2	"LA MAÑANA" y "EL DIA"-En sus ediciónes de fecha 21.6.80 informan que fue detenido por formar parte de una célula del aparato armado del Proscripto P. Comunista que fuera desbaratado en Río Negro. Dicha célula usaba como fachada de sus actividades al "Centro Cultural Máximo Gorki", entidad fundada el 18.8.57 por residentes ucranianos, bielo-rusos. Los mismos habían realizado un relevamiento de la zona de acción, realizando practica de tiro. Se le incautó diverso literatura izquierdista, armas largas y cortas, transmisores, etc. Junto a los demas detenidos fueron puestos a disposición de la Justicia Militar. (00)
2.5.84	8402584/19	En Consolido de P.M.E. al 29.2.84 figura como; Detenido el 25.4.80. Sentenciado en 1ra. instancia el 24.8.83 a 4 años de Prisión. Juez: 1ra.I.1er.Turno 22.2.84-Condenado por el S.T.M.:Pena Compurgada y Libertad DEFINITIVA. Eval:A-1 (00)
7.5.84	8402688/5 10,11,23	Idem Doc.12172/80, Eval: A-1(SI)
9.5.84	8403057/2	13.4.84-Baja del EMR 1 por Libertad Definitiva. Recluso N°2758 Eval:A-1 (00)
24.5.84	8403364/19	En Consolidado de P.M.E. del 30.4.84 figura como 25.4.80:Detenido;22.2.84:S.2DA.I:Compurgada y Lib. Definitiva;Juez:1a.I.1er.T.;13.4.84:Baja EMR 1 por Libertad Definitiva; Libertad Vigilada Cat. "A".

FECHA	DOCUMENTOS	224491-1 ANTECEDENTES A REGISTRAR Fs.3
	///...	Unidad de Control: Bn.I.9 Eval:A-1 (SI)
1.4.84	8405566/3	Figura en una relación de liberados por la Justicia Militar. Fecha de liberación: 13.4.84. Eval:A-1 (OO)Ind.1.
28.1.84	8408372-1	-02.OCT.84:Se establece que su madre posee un un comercio librería "RESLIK", donde se recolectan firmas para enviar a la Suprema Corte de Justicia por prácticas de hechos discriminatorios contra los habitantes de San Javier por parte de funcionarios estatales. Eval:A-2 (SM) Aporta (2)HIJO DE:María Rosa y Miguel.

Impreso en

Fs. 4

E

JUNTA DE COMANDANTES EN JEFE
S. I. D.

224491-1

Dep. I Sec. I
Sub Secc. A/N
Ficha No. ..... Confec. ....

ROSLIK DUBIKIN (Apellidos) Vladimir (Nombres)

DOCUMENTOS: C/C. ..... (Serie / No.) C/I. 52.864 (R.Negro) (No. / Dpto.)

OTROS DOC. ..... (Pasaporte / Lib. Enrol. / etc.)

NACIMIENTO: 12/2/962 (Fecha) Río Negro (Lugar)

DOMICILIO: Arrechavaleta-25 Agosto-S.Javier (R.Negro) (Calle / No. / Teléf. / Ciudad o Localidad)

PROFESIÓN U OCUPACIÓN: Estudiante

LUGAR: ..... **CARGO:** .....

IDEOLOGÍA POLÍTICA: ..... **CLASIFICACIÓN:** P.C.

DATOS COMPLEMENTARIOS Soltero (Est. Civil / Cónyuge / Hijos)

(Otros familiares)

Fs. 276/645
(R 5)

MICROFILMADO

RE. 2975/85

JUNTA DE COMANDANTES EN JEFE

S. I. D.

225387_0

21.5.84.(KE)

Dep. I Secc. 61

Sub Secc. A/N

Ficha No. ..... Confec. .....

RODRIGUEZ INVERNIZZI ..... Diego .....
Apellidos Nombres

DOCUMENTOS: C/C. ..... C/I. .....
Serie No. No. Dpto.

OTROS DOC. .....
Pasaporte Lib. Enrol. etc.

NACIMIENTO: .....
Fecha Lugar

DOMICILIO: .....
Calle No. Teléf. Ciudad o Localidad

PROFESIÓN U OCUPACIÓN: .....

LUGAR: ..... CARGO: .....

IDEOLOGÍA POLÍTICA: Partido Nacional ..... CLASIFICACIÓN: LISTA JAD .....

DATOS COMPLEMENTARIOS .....
Est. Civil Cónyuge Hijos

.....
Otros familiares

FECHA	DOCUMENTOS	225387 ANTECEDENTES A REGISTRAR
21 5.N.	33090/82	Integra en calidad de Titular el Organo Deliberante Departamental del Partido Nacional por el Departamento de Salto Eval.- (4-1) CUEJ

MICROFILMADO 08 AGO. 1984

Impreso en

JUNTA DE COMANDANTES EN JEFE

S. I. D.

225796-1

15.5.84.(KE)

Dep. I. Secc. 61

Sub Secc. A/N

Ficha No. ...., Confec. .....

IRAZOQUI de VEGA — Apellidos

María I. — Nombres

DOCUMENTOS: C/C. ..... Serie ..... No. **C/I.** ..... No. ..... Dpto.

OTROS DOC. ..... Pasaporte ..... Lib. Enrol. ..... etc.

NACIMIENTO: ..... Fecha ..... Lugar

DOMICILIO: ..... Calle ..... No. ..... Teléf. ..... Ciudad o Localidad

PROFESIÓN U OCUPACIÓN: .....

LUGAR: ..... **CARGO:** .....

IDEOLOGÍA POLÍTICA: Partido Nacional **CLASIFICACIÓN:** HAD

DATOS COMPLEMENTARIOS ..... Est. Civil ..... Cónyuge ..... Hijos

..... Otros familiares

62

FECHA	DOCUMENTOS	225196 ANTECEDENTES A REGISTRAR
18-8-84	33090/4Y	Integra en calidad de Suplente el Organo Deliberante Departamental del Partido Nacional por el Departamento de Rivera - Eval- (A-1) C(1G)

MICROFILMADO 08 AGO. 1984

Impreso en

225802-7

JUNTA DE COMANDANTES EN JEFE

S. I. D.

15.5.84.(KE)

Dep. I Secc. 6

Sub Secc. A/N

Ficha No. ..... Confec. .....

GARAT de MARIN — Apellidos

Mirtha — Nombres

DOCUMENTOS: C/C. ..... Serie ..... No. C/I. ..... No. ..... Dpto.

OTROS DOC. ..... Pasaporte ..... Lib. Enrol. ..... etc.

NACIMIENTO: ..... Fecha ..... Lugar

DOMICILIO: ..... Calle ..... No. ..... Teléf. ..... Ciudad o Localidad

PROFESIÓN U OCUPACIÓN: .....

LUGAR: ..... **CARGO:** .....

IDEOLOGÍA POLÍTICA: Partido Nacional **CLASIFICACIÓN:** HAC

DATOS COMPLEMENTARIOS ..... Est. Civil ..... Cónyuge ..... Hijos

..... Otros familiares

FECHA	DOCUMENTOS	225402 ANTECEDENTES A REGISTRAR
15-5-84	33090/48	Integra en calidad de Titular el Organo Deliberante Departamental del Partido Nacional por el Departamento de Rivera.- Eval.- (A-1)(KE)

MICROFILMADO 08 AGO. 1984

Impreso en

225796-2

JUNTA DE COMANDANTES EN JEFE
S. I. D.

16.5.84.(KB)

Dep. I Secc. 6
Sub Secc. A/N
Ficha No. ..... Confec. .....

SANTANA CASTRO — Juan A.
Apellidos — Nombres

DOCUMENTOS: C/C. ..... Serie ..... No. ..... C/I. ..... No. ..... Dpto.

OTROS DOC. ..... Pasaporte ..... Lib. Enrol. ..... etc.

NACIMIENTO: ..... Fecha ..... Lugar

DOMICILIO: ..... Calle ..... No. ..... Teléf. ..... Ciudad o Localidad

PROFESIÓN U OCUPACIÓN: .....

LUGAR: ..... **CARGO:** .....

IDEOLOGÍA POLÍTICA: Partido Nacional **CLASIFICACIÓN:** HAH

DATOS COMPLEMENTARIOS ..... Est. Civil ..... Cónyuge ..... Hijos

..... Otros familiares

FECHA	DOCUMENTOS	225796 ANTECEDENTES A REGISTRAR
16.5.84	[illegible]/45	Integra en calidad de Suplente el Organo Deliberante Departamental del Partido Nacional por el Departamento de Rivera Eval. (A-1)(KE)

MICROFILMADO 09 AGO. 1984

Impreso en

225797-0

JUNTA DE COMANDANTES EN JEFE
S. I. D.

17.5.84.(KE)

Dep. I Secc. I
Sub Secc. A/N
Ficha No. ..... Confec. .....

SARASUA ..... **Blanca** .....
Apellidos Nombres

DOCUMENTOS: C/C. ..... **C/I.** .....
Serie No. No. Dpto.

OTROS DOC. .....
Pasaporte Lib. Enrol. etc.

NACIMIENTO: .....
Fecha Lugar

DOMICILIO: .....
Calle No. Teléf. Ciudad o Localidad

PROFESIÓN U OCUPACIÓN: .....

LUGAR: ..... **CARGO:** .....

IDEOLOGÍA POLÍTICA: Partido Nacional **CLASIFICACIÓN:** LISTA IAF Convencional

DATOS COMPLEMENTARIOS .....
Est. Civil Cónyuge Hijos

.....
Otros familiares

FECHA	DOCUMENTOS	225797 ANTECEDENTES A REGISTRAR
4.8.84.	33090 [redacted]/ 83 Pág.81	Integra en calidad de Suplente el Organo Deliberante Departamental del Partido Nacional por el Departamento de Artigas - Evol.- (A.C.) (Ut)

MICROFILMADO 09 AGO. 1984

Impreso en

JUNTA DE COMANDANTES EN JEFE
S. I. D.

22.5.84.(RE) 22.5.84-6

Dep. I Secc. 6
Sub Secc. A/N
Ficha No. ..... Confec. .....

SAGNOL (Apellidos) Norberto P. (Nombres)

DOCUMENTOS: C/C. ..... (Serie / No.) C/I. ..... (No. / Opto.)

OTROS DOC. ..... (Pasaporte / Lib. Enrol. / etc.)

NACIMIENTO: ..... (Fecha / Lugar)

DOMICILIO: ..... (Calle / No. / Teléf. / Ciudad o Localidad)

PROFESIÓN U OCUPACIÓN: .....

LUGAR: ..... **CARGO:** .....

IDEOLOGÍA POLÍTICA: Partido Nacional **CLASIFICACIÓN:** LISTA JAD

DATOS COMPLEMENTARIOS ..... (Est. Civil / Cónyuge / Hijos)

..... (Otros familiares)

B2

FECHA	DOCUMENTOS	225879 ANTECEDENTES A REGISTRAR
12.5.84	3309/83	Integra en calidad de Suplente el Organo Deliberante Departamental del Partido Necochea por el Departamento de Salto - Expte. (A-1) CKE)

MICROFILMADO 09 AGO. 1984

Impreso en

JUNTA DE COMANDANTES EN JEFE 225925-7
23.5.84.(KB)

S. I. D.

Dep. I Secc. 61

Sub Secc. A/N

Ficha No. ..... Confec. .....

LIBONATI — Apellidos

Miguel — Nombres

DOCUMENTOS: C/C. ..... Serie ..... No. **C/I.** ..... No. ..... Dpto.

OTROS DOC. ..... Pasaporte ..... Lib. Enrol. ..... etc.

NACIMIENTO: ..... Fecha ..... Lugar

DOMICILIO: ..... Calle ..... No. ..... Teléf. ..... Ciudad o Localidad

PROFESIÓN U OCUPACIÓN: .....

LUGAR: ..... **CARGO:** .....

IDEOLOGÍA POLÍTICA: Partido Nacional **CLASIFICACIÓN:** LISTA JAH

DATOS COMPLEMENTARIOS ..... Est. Civil ..... Cónyuge ..... Hijos

..... Otros familiares

FECHA	DOCUMENTOS	225925 ANTECEDENTES A REGISTRAR
23.5.84	33090/83	Integra en calidad de Suplente el Organo Deliberante Departamental del Partido Nacional por el Departamento de Salto - Eval.- (A.L.) (Ke)

MICROFILMADO 09 AGO. 1984

Impreso en

225942-2

JUNTA DE COMANDANTES EN JEFE

S. I. D.

23.5.84.(KE)

Dep. I Secc. 5

Sub Secc. A/N

Ficha No. ..... Confec. .....

PERUSATTI — Apellidos

Luis Alberto — Nombres

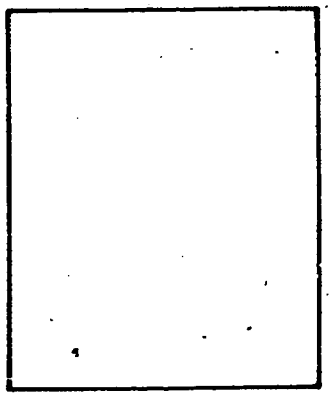

DOCUMENTOS: C/C. ..... (Serie / No.) C/I. ..... (No. / Dpto.)

OTROS DOC. ..... (Pasaporte / Lib. Enrol. / etc.)

NACIMIENTO: ..... (Fecha / Lugar)

DOMICILIO: ..... (Calle / No. / Teléf. / Ciudad o Localidad)

PROFESIÓN U OCUPACIÓN: .....

LUGAR: ..... **CARGO:** .....

IDEOLOGÍA POLÍTICA: Partido Nacional **CLASIFICACIÓN:** LISTA JAM (Salto)

DATOS COMPLEMENTARIOS ..... (Est. Civil / Cónyuge / Hijos)

..... (Otros familiares)

FECHA	DOCUMENTOS	225947 ANTECEDENTES A REGISTRAR
23.5.84.	33090/84	Integra en calidad de Suplente el Organo Deliberante Departamental del Partido Nacional por el Departamento de Salto - Eval.- (M-1)(KE)

MICROFILMADO 09 AGO. 1984

Impreso en

226367-1

A DE COMANDANTES EN JEFE

S. I. D.

Dep. I Secc. I

Sub Secc. A/N

Ficha No. ..... Confec. 23.6.84

BOLANI ..... Daniel .....
Apellidos Nombres

DOCUMENTOS: C/C. ..... C/I. .....
Serie No. No. Dpto.

OTROS DOC. .....
Pasaporte Lib. Enrol. etc.

NACIMIENTO: .....
Fecha Lugar

DOMICILIO: .....
Calle No. Teléf. Ciudad o Localidad

PROFESIÓN U OCUPACIÓN: .....

LUGAR: ..... CARGO: .....

IDEOLOGÍA POLÍTICA: ..... CLASIFICACIÓN: U.J.C.(1) .....

DATOS COMPLEMENTARIOS .....
Est. Civil Cónyuge Hijos

.....
Otros familiares

FS 2

FECHA	DOCUMENTOS	226367 ANTECEDENTES A REGISTRAR
23.5.84	8403453/2 P.D.	20.5.84: En la fecha se realizó una sesión de la Convención Nacional de ASCEEP, donde se procedió a la elección de la Comisión Ejecutiva de ASCEEP-FEUU, ocupando el causante uno de los cargos por haber sido electo. Eval. A-1. (ME)
31.5.84	8403532/25	20.5.84 Idem. Doc. 8403453. Eval.A-1 (SI)
6.7.84	8404160/5	Indica idem doc. 8403453.(CO)

MICROFILMADO 09 AGO. 1984

Impreso en

BOLANI, DANIEL

F-3

FECHA	DOCUMENTOS	226367-1 ANTECEDENTES A REGISTRAR
9.8.84	8405702/04	25.7.84: En la fecha se establece que según el semanario "AQUI" del 29.5.84, fue Delegado de Medicina a la Convención de ASCEEP-FEUU. Eval. A-1 (SI)
14.9.84	8403656/19	28.5.84 - En la fecha se establece que la sub-convención de ASCEEP-FEUU designó el Ejecutivo de la Asociación, integrandola el causante es representación de la U.J.C.. Eval: A-2 (00)
4.10.84	8408005	19.7.84 - "LA HORA" - En la Pag. 3 publican declaraciones Brindadas por el causante, en su calidad de delegado suplente de ASCEEP a la Multipartidaria, en las que expresa que no ve como pósitivas las medidas que se dieron a conocer en el día de ayer. En la Pag.6 informa que habiéndose llevado a cabo una votación en ASCEEP para integrarse a la Multipartidaria, la lista 55 integrada por el causante, Gilberto RIOS y Daniel MARSIGLIA fue la ganadora. (00)
20.2.85	8409402	"LA HORA" - 22.8.84 - En la Pág. 16 se publican declaraciones vertidas por el causante, al cesar la intervención de la Universidad, en las que expresa que esto es producto de la lucha del movimiento estudiantil. Entendiendo que no existen condiciones para una efectiva puesta en vigencia de la Ley Orgánica Universitaria de 1958, siendo necesario un período de transición. Siendo necesario la formación de Consejos Interinos para este período que no deberá ser mayor a los 6 meses. (00)

FECHA	DOCUMENTOS	226367-1 ANTECEDENTES A REGISTRAR Fs.4-
7.3.85	8409402	"LA HORA" - 29.8.84 - En la Pag. 2 se informa que junto a otras personas y en representación de todo el Ejecutivo de ASCEEP-FEUU, realizaron en el día de ayer una conferencia de prensa en la que hicieron conocer la propuesta del movimiento estudiantil para lograr la plena vigencia de la Ley Orgánica del 58 (OC)
26.8.85	8504407	"LA HORA" - 1.11.84 - En la Pag. 16 se publica una breve nota realizada al causante, en el que se solicita su opinión respecto al regreso de Rodney ARISMENDI, manifestando: "Tiene una gran importancia en dos sentidos. En primer término se trata de la personalidad de ARISMENDI un hombre que más allá de las diferencias o coincidencias que se puedan tener en materia ideológica, ha sido un patriota cabal, muy consecuente ... En segundo término su retorno se inscribe en el marco de la lucha del movimiento popular por la amnistía general irrestricta, que implica no solo la liberación de los presos políticos sino el retorno de los exiliados..." (OC)
22.4.86	8500384-043	"GANZUA" 14.1.85.- En la fecha se le realizó un reportaje al causante, en su calidad de miembro del ejecutivo de ASCEEP-FEUU. En el mismo se establece que el causante es estudiante de Medicina. Estuvo detenido desde 1976 a 1980, integró además como delegado estudiantil el Consejo de la Facultad de Medicina

...////

FECHA	DOCUMENTOS	226367 ANTECEDENTES A REGISTRAR Fs.5
	///...	hasta Octubre de 1973.(LM)
7/11/86	8603023/ 013	-16/6/86:En la fecha se establece que figura como responsalbe de la seguridad del delegado Juan Carlos BIANI de la Juv.Peronista(Rep.Argentina), durante el desarrollo del 8avo.Congreso de la UJC, llevadoea cabo durante los días 16 al 18 de mayo del corriente año.Eval:A-2.(KE)
18.3.87	8605334/12	Integrante de la UJC. Milita en el Sector Universitario por la Fac. de Medicina.-Eval.A-2.-(FE)

228399-2

MINISTERIO DE DEFENSA NACIONAL

D. G. I. D.

Fs. 1

Dep. I Secc. I

Sub Secc. A/N

Ficha No. ..... Confec. .....

21.10.88

ATME ..... Martin .....
Apellidos Nombres

DOCUMENTOS: C/C. ..... C/I. .....
Serie No. No. Dpto.

OTROS DOC. .....
Pasaporte Lib. Enrol. etc.

NACIMIENTO: ..... ANULADA EL 28/10/91 ..... (SF)
Fecha Lugar

DOMICILIO: ..... MOTIVO: POR UNIFICACION CON LA FICHA .....
Calle No. Teléf. Ciudad o Localidad

Nº 234855-5 DP. X

PROFESIÓN U OCUPACIÓN: Estudiante

Liceo "Juan Zorrilla de San Martin"

LUGAR: ..... CARGO: .....

IDEOLOGÍA POLÍTICA: ..... CLASIFICACIÓN: .....

DATOS COMPLEMENTARIOS .....
Est. Civil Cónyuge Hijos

.....
Otros familiares

FECHA	DOCUMENTOS	228399-2 ANTECEDENTES A REGISTRAR Pg.2
21.10.88	8803785.1	-18.10.88.Figura en el 25to. lugar de la lista Nº1, "AGZ"(Agrupacion "orrilla),tendencia PCU,para integrar el Consejo Federal y la Convencion de la FEUU, por el liceo Nº4 "Juan Zorrilla de San Martin". EVAL:A-1.(ON)

2091

MICROFILMADO

05 ABR. 1989

Impreso en

FECHA	DOCUMENTOS	228399-2 ANTECEDENTES A REGISTRAR Fs.3
21/12/89	8903591/1	16/10/89-Figura en una nómina de estudiantes que desarrollan actividades gremiales dentro de la F.E.S. señalado como de tendencia P.C.U. EVAL B-6 (J)

ANULADA EL 28/10/58 (SF)

MOTIVO: POR UNIFICACION CON LA FICHA Nº 234855-S D.P.X-

impreso en

Fs. 1

MINISTERIO DE DEFENSA NACIONAL

D. G. I. D.

229823 = 0

Dep. I Sec. I
Sub Secc. A/N
Ficha No. ..... Confec. 18.01.89

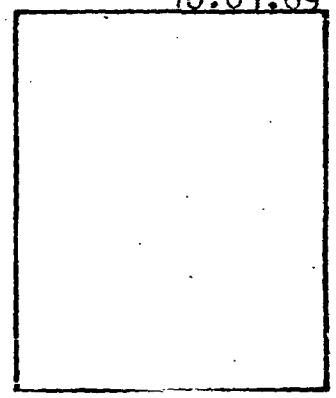

NORIEGA GARCIA (1) Agustín Ramón (2)
Apellidos Nombres

DOCUMENTOS: C/C. ..... C/I. 1.506.680 (3)
Serie No. No. Dpto.

OTROS DOC. Reg.Fot.Serie "D" 676.127 (21/3/987) (4)
Pasaporte Lib. Enrol. etc.

NACIMIENTO: 21/6/969 (5) Montevideo (6)
Fecha Lugar

DOMICILIO: Eufemio Masculino 2617/1 (7)
Calle No. Teléf. Ciudad o Localidad

PROFESIÓN U OCUPACIÓN: Estudiante de Antropología

LUGAR: ..... CARGO: .....

IDEOLOGÍA POLÍTICA: ..... CLASIFICACIÓN: .....

DATOS COMPLEMENTARIOS Soltero (8)
Est. Civil Cónyuge Hijos

Hijo de: Roberto José y Lillyan (9)
Otros familiares

FECHA	DOCUMENTOS	229823-0 ANTECEDENTES A REGISTRAR	Fs.2
18.01.89	8804184/1	-24/NOV/88:En la fecha se establece:Para Boletín de la FEUU como delegado a la Convención de la misma en representación del FUE (Frente Unitario Estudiantil).- (SM)	

MICROFILMADO 24 JUL 1989

Impreso en

FECHA	DOCUMENTOS	229823-0 ANTECEDENTES A REGISTRAR
27/3/90	9000373/ 13	-Aporta: (1)2do.Apellido: GARCIA, (2)2do.Nombre: Ramón, (3)C.I.: 1.506.680, (4) Reg.Fot.Serie "D" 676. 127 (21/3/987), (5) Fecha Nac.: 21/6/969, (6)Lugar Nac.: Montevideo, (7) Dom.: Eufemio Masculino 2617/ 1, (8) E.Civil: Soltero, (9) Hijo de: Roberto José y Lillyan.EVAL:A-1.(RJ)
26/4/90	8901836/ 65	-Candidato por la Lista 50 (U.J.C.), Orden Estudiantil, para integrar la Asamblea del Claustro de la Fac.de Humanidades y Ciencias, en las Elecciones Universitarias del 15/6/89.EVAL:A-1.(RJ)

Impreso en

FECHA	DOCUMENTOS	ANTECEDENTES A REGISTRAR
		230527-4 SEOANE, Jorge. UNIFICADA CON FICHA Nº 189.858-4 (AL) 2/8/91

Impreso en

MINISTERIO DE DEFENSA NACIONAL 230798-1

D. G. I. D.

Dep. I Fs. 1. Secc. I

Sub Secc. A/N

Ficha No. ..... Confec. 26.05.89

(1) SCARCELLA ..... (2) Ronald .....

Apellidos Nombres

DOCUMENTOS: C/C. ..... C/I. .....

Serie No. No. Dpto.

OTROS DOC. ..... 04 | 04 | 1991

Pasaporte Lib. Enrol. Ficha Nº 136702-8.-

NACIMIENTO: .....

Fecha Lugar

DOMICILIO: ..... Unificada con la ficha

Calle No. Teléf. Ciudad o Localidad

PROFESIÓN U OCUPACIÓN: Empleado (3) .Productor de Agua Jane.

LUGAR: Juan Benzo S.A -- 500370 CARGO: .....

IDEOLOGÍA POLÍTICA: ..... CLASIFICACIÓN: .....

DATOS COMPLEMENTARIOS .....

Est. Civil Cónyuge Hijos

.....

Otros familiares

FECHA	DOCUMENTOS	230798 - 1 ANTECEDENTES A REGISTRAR	Fs2
25.05.89	8901463. 005.	-"TUPAMAROS" 24.05.89.(Crgano oficial del MLN).Figura como sindicalista de la Industria de la Quimicq. Representando a Juan Benzo S.A.(FS).	

MICROFILMADO

16 AGO. 1989

Impreso en

FECHA	DOCUMENTOS	230798-1 ANTECEDENTES A REGISTRAR Fs. 3
07.08.90.	9003436/3	31.07.90.Aporta:(1)1er.Apell.: SCARCELLA.(2)1er. Nomb. Ronald. (3)Ocup.:Productor de Agua ... EVAL: B-3.(MS
07.08.90.	9003728/1	27.05.90.Propuesto por el G.B. Artigas-Zonal 4; G.B. Piedras Blancas y G.B. Zonal 4 para integrar el Comité Central del MLN-(T) en la 5ta. Convención Nacional de dicho movimiento. Se ajunta juicio subjetive perseanl, destacándose su buena inserción en lo sindical (Química), integrante de la Dirección del zonal 4 y Responsable de una Sub-zona. EVAL: C-3. (MS).
07.08.90.	9003406/2	30.07.90.Electo 8vo. Lugar Suplentes con 128 votos para integrar el C.C. del MLN/9T). EVAL: B-2. (MS)

ANULADA EL 04/04/1991 ( )

MOTIVO: Unificada con la ficha Nº 1...

MINISTERIO DE DEFENSA NACIONAL 231 467 - 2 Fs. 1.

D. G. I. D.

Dep. I Secc. I

Sub Secc. A/N

Ficha No. ..... Confec. 21.6.69

TRIGO Manuel

Apellidos Nombres

DOCUMENTOS: C/C. ..... **C/I.** .....
Serie No. No. Dpto.

OTROS DOC. .....
Pasaporte Lib. Enrol. etc.

NACIMIENTO: .....
Fecha Lugar

DOMICILIO: ..... 29.78.34 .....
Calle No. Teléf. Ciudad o Localidad

PROFESIÓN U OCUPACIÓN: .....

LUGAR: ..... **CARGO:** .....

IDEOLOGÍA POLÍTICA: ..... **CLASIFICACIÓN:** .....

DATOS COMPLEMENTARIOS .....
Est. Civil Cónyuge Hijos

.....
Otros familiares

FECHA	DOCUMENTOS	231467 - ANTECEDENTES A REGISTRAR Fs.2
21.6.89	8700397/4	5.2.87 - En la fecha se establece que su nombre y Nº telefónico figuran en la Agenda de un miembro de la Juventud Socialista, encontrada en la vía pública junto a documentación varia de la misma. Eval:A-1 (00)
4.7.89	8901983. 13.	-22.6.89."LA HORA".Dirigente del movimiento de la Union de Jubilados y Pensionistas,realiza declaraciones a dicho diario refiriendose a la participacion de dicho movimiento en la adjudicacion de viviendas a jubilados y pensionistas por parte del BHU.(ON) •LUCE FOTO.

MICROFILMADO

16 AGO. 1989

Impreso en

Fs.1

MINISTERIO DE DEFENSA NACIONAL 234425-7

D. G. I. D.

Dep. I Secc. I

Sub Secc. A/N

Ficha No. ..... Confec. 06/10/89

MARTINEZ QUEIROLO (Apellidos) Lem Pedro (1) (Nombres)

DOCUMENTOS: C/C. ..... (Serie / No.) **C/I.** ..... (No. / Dpto.)

OTROS DOC. ..... (Pasaporte / Lib. Enrol. / etc.)

NACIMIENTO: ..... (Fecha / Lugar)

DOMICILIO: [redacted] (Calle / No. / Teléf. / Ciudad o Localidad)

PROFESIÓN U OCUPACIÓN: Docente Fac.Medicina.

LUGAR: ..... **CARGO:** .....

IDEOLOGÍA POLÍTICA: ..... **CLASIFICACIÓN:** .....

DATOS COMPLEMENTARIOS ..... (Est. Civil / Cónyuge / Hijos)

..... (Otros familiares)

FECHA	DOCUMENTOS	234425-7 ANTECEDENTES A REGISTRAR	Fs. 2
06/10/89	8902156/65	-Candidato por la Lista 208 (Herreristas/P.Colorado) Orden Docente, para integrar la Asamblea del Claustre de la Fac.de Medicina, en las Elecciones Universitarias del 15/6/89.EVAL:A-1.(RJ)	
06/10/89	Padrón Universitario	/JUN/89: Aporta: (1)2do.Nombre: Pedro.(RJ)	

MICROFILMADO 02 FEB. 1990

Impreso en

A. G. I. I.

DIRECCION GENERAL DE INFORMACION DE DEFENSA

DIV. MICROFILMACION

ROLLO N° 1180

(TJ)

ACTA DE CIERRE DE MICROFILMACION:

LUGAR DE LA MICROFILMACION: (ORGANISMO) DIRECCION GENERAL DE INFORMACION DE DEFENSA.-

FECHA DE FINALIZACION DE LA MICROFILMACION: 24 de febrero de 1993.

DENOMINACION DE LA DOCUMENTACION: FICHAS DEL FICHERO GENERAL DEL DPTO.I DE LA D.G.I.D. QUE TUVIERON PROBLEMAS DE LEGIBILIDAD EN LA MICROFILMACION ANTERIOR.-

IDENTIFICACION DEL ULTIMO ORIGINAL MICROFILMADO: FICHA NRO.234425-7

REF. A.MARTINEZ QUEIROLO Lem Pedro.

OPERARIO/S: Sdo 1a. J. GONZALEZ

REDUCCION DE IMAGEN: 29 x

SISTEMA EMPLEADO: STANDARD

ROLLO SIMULTANEO: NO

VISTO: Una vez comprobadas las características que contiene el último documento microfilmado en el cierre del acta, se da por finalizada la microfilmación, firmando para su constancia el funcionario responsable y la Dirección de la Oficina, como aval de la autenticidad de este Rollo.-

El Encargado de la División Microfilmación
S.O.M.

Juan Carlos Martínez

El Jefe del AGII de la D.G.I.D.
Cnel.
Walter A. Nesa.

FIN

ROLLO

1180

ANEXO

ROLLO

1180

A C T A DE A P E R T U R A

ANEXO AL ROLLO N° 1180

LUGAR DE LA MICROFILMACION (ORGANISMO): DIRECCION GENERAL DE INFORMACION DE DEFENSA.

FECHA DE INICIACION DE LA MICROFILMACION: 9 de marzo de 1993

DENOMINACION DE LA DOCUMENTACION QUE SE VUELVE A MICROFILMAR: FICHAS DEL FICHERO GENERAL DEL DPTO. I DE LA D.G.I.D. QUE TUVIERON PROBLEMAS EN LA MICROFILMACION ANTERIOR.

IDENTIFICACION DE PRIMER ORIGINAL MICROFILMADO: FICHA NRO. 209165-0 REF. A: FAGUNDEZ Dora.

OPERARIO/S: Sdo. 1a. J. GONZALEZ

REDUCCION DE IMAGEN: 29 x

SISTEMA EMPLEADO: STANDARD

ROLLO SIMULTANEO: NO

DESCARTE: ////////////////////

PREPARACION DOCUMENTAL: ////////////////////

CONTROL: Personal del Dpto.I/D.G.I.D.

VISTO: Una vez comprobadas las características que contiene el primer documento en la apertura del Acta, se procede a la iniciación de la microfilmación, firmando para su constancia el funcionario responsable y la Dirección de la Oficina.-

El Encargado de la División Microfilmación
S.O.M.
Juan Carlos Martínez

MINISTERIO DE DEFENSA NACIONAL - DIRECCION GENERAL DE INFORMACION DE DEFENSA - REPUBLICA O. del Uruguay

E.M. Jefe del AGII de la DGID
Cnel.
A.G.I.I. Walter A. Mesa.

209165-0

6.12.83

NOMBRE FAGUNDEZ, Dora

EDAD

DIRECCION

C. C. o C. IDENTIDAD

ESTATURA, PESO, y CUTIS

PROFESION

OBSERVACIONES

209165

OBSERVACIONES

11941 / 82
PAG. 1186
- POSEE ANTECEDENTES EN EL C.O.NA.E -
EVAL - A - 1. (B) INDICA ( ) ( ) ( )
MICROFILMADO
31 JUL. 1984

2 1 1 8 1 8 - 0

Fs.1

MINISTERIO DE DEFENSA NACIONAL

D. G. I. D.

Dep. I Secc. I

Sub Secc. A/N

Ficha No. ..... Confec. 30/12/86

...GIMENEZ..... .....CLELIO CESAR.....
Apellidos Nombres

DOCUMENTOS: C/C. ..TAA. S/N..... **C/I.**.....
Serie No. No. Dpto.

OTROS DOC. .....
Pasaporte Lib. Enrol. etc.

NACIMIENTO: ..20 años en 1962..... ..Uruguay.....
Fecha Lugar

DOMICILIO: ..18 de Julio 479 (Tacuarembó).....
Calle No. Teléf. Ciudad o Localidad

PROFESIÓN U OCUPACIÓN: ..Desocupada.....

LUGAR:.....**CARGO:** .....

IDEOLOGÍA POLÍTICA: .....**CLASIFICACIÓN:**.....

DATOS COMPLEMENTARIOS .....
Est. Civil Cónyuge Hijos

.....
Otros familiares

FECHA	DOCUMENTOS	ANTECEDENTES A REGISTRAR
8-1-76	0001/76	-Afiliadoa al Partido Comunista con el N° 17668, fecha de ingreso 22-5-62.(Microfilm incautado a Rodney Arismendi).(EVALUACION: B-2) (SI)

Impreso en

JUNTA DE COMANDANTES EN JEFE 214334-5

S. I. D.

Dep. I

Sub Sec. ...

Ficha No. Conf. 5/4/77

DE POSADAS MONTERO (1) Juan Martín María Gervacio

Apellidos Nombres

704.862-5 (12)

DOCUMENTOS: C/C. B.N.A. 14.245 (11) C/I. 37.219 (Tcb6) (9)

Serie No. No. Dpto.

OTROS DOC.

Pasaporte Lib. Enrol. etc.

NACIMIENTO: 19/JUN/935 en la 22a. Secc. de Montevideo (4 y 5)

Fecha Lugar

Colegio "San Javier" (Oct/970) (10)

DOMICILIO: Canelones N. 1370 (13) Tel. 916465 (en 1985)

Zufriategui 667 No. (16) Teléf. Ciudad o Localidad

PROFESIÓN U OCUPACIÓN: Sacerdote - Padre Jesuíta (Oct.970) (8)

Coordinador Ejecutivo del Semanario LA DEMOCRACIA

LUGAR: CARGO:

IDEOLOGÍA POLÍTICA: PARTIDO NACIONAL "POR LA PATRIA - MOV. NAL. DE ROCHA" (14) CLASIFICACIÓN:

DATOS COMPLEMENTARIOS

Est. Civil Cónyuge Hijos

Padre: Gervacio Antonio; Madre: María Elena.- (6; 7 y 15)

Otros familiares

FECHA	DOCUMENTOS	214334 ANTECEDENTES A REGISTRAR F52 F53
30.9.7[illegible]	1009	-Este sacerdote pertenece a la Diócesis de C. Melo. Tiene audiciones y programas en radio y televisión en Melo y C. Treinta y Tres. En este año en el Canal 12 de Melo, inició un ciclo de charlas sobre "La Iglesia y el Estado". En éstas se evadía reiteradamente de los conceptos puramente religiosos para abordar temas con claras connotaciones políticas, que pueden considerarse una velada y hábil crítica hacia las actitudes y medidas tomadas por el actual gobierno. Refiriéndose al patriotismo expresó: " que las agencias de publicidad creaban una prédica patriótica de la misma forma que se vende COCA-COLA". Debido a esto fue citado el Obispo de dicha ciudad, Monseñor Roberto CACERES quién manifiesta no hacerse responsable por los conceptos personales emitidos por éste. Se suspendieron sus audiciones.- EVAL: A-1.- (U)
18.6.82	16128	-Cura Párroco de C. TREINTA Y TRES. Posee un espacio en el Semanario La Democracia, escribiendo artículos de carácter subversivo. Escribe en la Revista LA PLAZA, de la C. de LAS PIEDRAS. Escribe en el libro NAVIDADES URUGUAYAS en 1978, impreso por BARREIRO Y RAMOS. 25/12/75: se le impide impartir el "Mensaje de Navidad" por hacer referencia a la Carta Pastoral, la cual el Ministerio del Interior no permitió su difusión. 10/12/76: por Radio CX 154 se refiere al secuestro del Cnel. PITA (Argentina), hace un paralelismo entre el secuestro y las detenciones arbitrarias, encuadrándo el mensaje en un marco subversivo. ...///

DOCUMENTOS	DE POSADAS, Juan Martín ANTECEDENTES 214334 B3
	20/10/79/Almuerzan junto con él en C. de Larrosa, con motivo de la feria y remate anual de reproductores Walter ARELLA PALACIOS(izquierdista) y Carlos J.PEREYRA.- 23/3/80/Por CX154 se refiere a la fuga del Embajador GONZ... No está de acuerdo con el significado que dió la prensa y el gobierno a la fuga. Alude a la falta de libertad de prensa en nuestro País. 8/8/80/Se realiza una reunión informativa por parte de Consejeros de Estado, sobre el Texto Constitucional propuesto, el mismo interviene y se manifiesta desconforme con el cronograma utilizado. 3/8/80/Por CX 154 en su programa ENFOQUE CRISTIANO hace una apología a la rebeldía de SAKAROV y da a entender que los uruguayos deben tomar este ejemplo para rebelarse de un régimen como el nuestro. Eval:A-1 1982/Integraría la plana de colaboradores de la Dirección de un nuevo Semanario Nacional que se titulará "La Razón" Cabe agregar que dicho semanario orientará su prédica a las corrientes opositoras del P.N...-Eval:A-2(Indice1-2)(AI
25.9.82	19991 -Se establece que entre los años 1970 a 1974, Se desempeñó como Rector del Colegio San Javier(Padres Jesuítas). -Presumiblemente uno de los motivos principales por los que se retiró de los Padres Jesuítas y se incorporó a una Congregación Religiosa, fue su intención de dedicarse a la política.

...////

DOCUMENTOS	214334 ANTECEDENTES A REGISTRAR	B-4

Concurrió a una reunión del Mov. Por la Patria y Noche, realizada en la Sede Central Dptal. de la Agrupación "Gral. Aparicio Saravia" de la C. Tacuarembó; donde hizo uso de la palabra refiriendose al tema "La importancia de las Elecciones Internas para el logro de la Libertad Constitucional", el 12 de setiembre de 1982.
El 19 de setiembre de 1982 asistió a la Sede de la Agrupación Nacionalista "Gral. Aparicio Saravia", en la C. de Paso de los Toros, donde realizó una alocución similar a la mencionada anteriormente.
-Aporta Publicación del causante bajo el titulo de "NAVIDADES URUGUAYAS", la que está formada por una serie de programas televisivos y radiales, que protagonizó a partir del año 1973 y hasta 1977.
Con fecha 29 de setiembre de 1979, remite una carta al Sr. Jefe de la D.E.IV, solicitándo una entrevista con el mismo.
Con fecha 23 de noviembre de 1979, remite una carta al Sr. Jefe de la D.E. IV, donde le expresa que por informes recibidos de Mons. CACERES ese Comando tendría interes en conversar con él, agregándo que con gusto asistiría a una entrevista con el Sr. Jefe antes mencionado.
Durante el mes de julio de 1978, reinició sus audiciones en Canal 12 de C. Melo. Es de destacar que varias partes de su primera audición no estaban incluidas en la grabación del programa; en la misma no manifestó nada comprometedor pero cabe la posibilidad, de que en alguna audición, así lo hiciera.

...///

FECHA	DOCUMENTOS	DE POSADAS MONTERO, 214534 Juan Martín
111...		El 5 de octubre de 1979, se constató que dentro de la Iglesia SAN JOSE OBRERO de la C. Treinta y Tres, existía un cartel con una leyenda de carácter tendencioso, por lo que fue citado, e interrogado en ese sentido manifestó que a su criterio no lo hallaba como tal, agregando que cada semana lo cambiaba.-Eval.A-1.(IJ)Ind.(3-10).
31.5.83	26989/4 P.D.	-21.5.83.-Concurrió a un acto realizado en homenaje al ex-Presidente de la Cámara de Diputados Héctor GUTIERREZ RUIZ en el Cementerio del Buceo, en el que colocaron una ofrenda floral, no habiendo parte oratoria. Eval:A-1.(II)
1.6.83	27051/2 P.D.	-24.5.83.-Concurrió a una reunión interpartidaria de los partidos políticos en el domicilio de Juan Vicente CHIARINO RAVENNA. Eval:A-1.(II)
4.6.83	27173/1	Indica idem al doc.19709, aportandoa que confecha 24.5.83 se establece que la Curia de la Diocesis de Melo dio a conocer un nuevo comunicado, en el cual se reiteró la posición del primer comunicado, en el que se agrega a modo de conclusión, "ni oficial ni oficiosamente el titular representa o es vocero de esta Diocesis en manifestaciones de caracter político", pero tal cosa se contradice, por los cargos claves que el mismo ocupa,: Consulter Diocesano de la Diocesis de Melo. Responsable del Dpto. de Medios de Comunicación ///...

FOJA	DOCUMENTOS	21437 ANTECEDENTES A REGISTRAR
	///...	Responsable de la Pastoral Familiar. Integrante de Comisión Administrativa de la Diocesis. Eval.A-1.(ME)
29.5.83	27475/51 al 53	Al 15 de mayo del corriente se establece que: 25.4.83 - En la fecha el Directorio del P.R. considera la posibilidad de nombrar una Comisión Especial para analizar el tema de la amnistía, la que integraría junto con PIÑEL DEVOTO y LORENZO RIOS. 9.5.83 - Fue designado junto con Gonzalo AGUIRRE y Fernando OLIU para integrar la delegación que dialogara con la COMASPO. 14.4.83 - Expresa en opinar al referirse al diálogo con las FF.AA.:"tengo la impresión de que lo que imaginan las FF.AA. que va a ser el diálogo, es muy distinto a lo que piensan los PP.TT., porque veo que los militares juzgan sus propias actitudes, con una vara distinta, a la que usan para interpretar las actitudes de los partidos".--Eval A-1 (OO)
39.6.83	24701/11	Indica idem al doc. 24824, apartandoque figura en el 3er. lugar de los titulares.Eval. A-1.(ME).

214334

JUNTA DE COMANDANTES EN JEFE

S. I. D.

Dep. I C/6 Sec. R-4

Sub Secc.

Ficha Nº ____ Confec 30.10.80

[redacted] Juan Martín

Apellidos Nombres

DOCUMENTOS: C/C _____ C/I. _____

Serie Nº Nº Dpto.

OTROS DOC. _____

Pasaporte Lib. Enrol. etc.

NACIMIENTO: _____

Fecha Lugar

DOMICILIO: Cabelongs 1370 Apto. 2 91.64.65 (1)

Calle Nº Teléf. Ciudad o Localidad

PROFESION U OCUPACION: Presbítero - Sacerdote(2)

LUGAR: _____ **CARGO:** _____

IDEOLOGIA POLITICA: _____ **CLASIFICACION:** _____

DATOS COMPLEMENTARIOS: _____

Cónyuge [redacted] Est. Civil Hijos

_____

Otros familiares

214334 KS

Fecha	Documentos	ANTECEDENTES A REGISTRAR
10.9.80	NOTICIAS Nº125	- Con fecha 30/8/80 y desde la ciudad de Treinta y Tres, escribe un artículo en la citada revista bajo el título "MAS IMPORTANTE QUE LA CONSTITUCION" desde donde censura al Gobierno por la importancia que le ha dado a la Reforma Constitucional, manifestando que "lo verdaderamente importante, lo que si es el tema del momento, es como reconstruimos la convivencia nacional, cómo restablecemos el estilo uruguayo de vivir juntos que es lo que funda y sustenta nuestra nación. Para que el Uruguay siga adelante es imperioso desarmar todo clima de desconfianza y restañar poco a poco el miedo de los uruguayos y junto al miedo hay que desmontar la ira de este País. Ponernos a pensar entre todos que hay que hacer para que la enseñanza no sea un pretexto para el indoctrinamiento.-ayer de izquierda, hoy de derecha-".- (S)
1/8/81	6558	-Integrante del grupo de colaboradores del Semanario "La Democracia", órgano oficial del Movimiento "Por la Patria", del Partido Nacional.-Eval.A-1.-(BC).-
21.8.81	7193	- Escribe un artículo en el Semanario "LA DEMOCRACIA" sobre el resurgimiento de los Partidos Políticos Tradicionales, expresando que se debe hacer un exámen de conciencia con objetividad y responsabilidad a fin

.../// Imp. Nacional 11/79

214334

	DOCUMENTOS	POSADAS , Juan Martín — ANTECEDENTES A REGISTRAR — 85-9
		///...
		de no cometer viejos errores, sin correr el riesgo de retomar en el punto donde se dejó, luego del período de latencia Política de la República. (G.).-
23.9.81	t - - -	Memo. (A) Nº,1626/81 a O.C.O.A. (PP).-
31.10.81	Doc.9140	"La Democracia"23/10/81/-Se publica un artículo en este Semanario bajo el título:"DIFAMACION de la APERTURA", en el cual el causante expresa que "aún no están en la plena y ansiada apertura ni que vayamos hacia ella con la celeridad que sería de desear,pero de todos modos un día la vamos a conquistar". Cita casos de países que han vuelto y van volviendo a un régimen democrático y de derecho.Realiza interpretaciones varias en torno al tema antes mencionado. Al finalizar la misma lanza un llamdo a "los orientales" para que va an considerando esta situación,para que cuando comienze no los asuste,no los encuentre mal preparados y no los confunda. Señala que es bueno que se vayan ubicando en esas latitudes para que mañana no se pueda esgrimir la apertura contra la apertura ni usar la libertad como argumento para suprimir una vez más la libertad. Al final de éste artículo está su rúbrica y fechado en Treinta y Tres-Octubre/81.-(AD).-

FA	DOCUMENTOS	214334 ANTECEDENTES A REGISTRAR FB-10
8.3.82	D. 12452	"LA PLAZA" FEB.82/Escribe un artículo titulado "La renovación de los Partidos". En una nota de la dirección de la revista antes mencionada, se aclara que el mencionado artículo estaba destinado a ser publicado en "LA DEMOCRACIA", cuya plantilla de redactores permanentes integra el causante y se hace en esta por gratitud y reconocimiento al propio autor, y según expresa la nota, "fundamentalmente creyendo tributar un homenaje y adhesión al principio de la libertad de expresión para nuestro colega clausurado".--(TJ)
23.4.82	D.14024	"La Democracia" ABR/82/Escribe un artículo titulado "La Doctrina de la Seguridad Nacional", en el cual vierte una fragmentada presentación del tema, para ser desarrollado en números siguientes. Es de hacer notar que el causante elaboró el tema en varios artículos, que fueran publicados en el seminario "OPINAR" a principios del año en curso.-(AD).-
16.8.82	D.17784	En conversación que mantiene Carlos Julio PEREIRA con Carlos PITT, le informa de la conformidad existenete entre la gente, respecto a la posibilidad de integración del causante, como también de H.TERRA y A.ZUMARAN, entre los primeros veinte lugares de la lista a Convencionales para las elecciones internas; los cuales brindan total apoyo a la Coordinadora.- Eval.B/2.- (Y)

FECHA	DOCUMENTOS	214350 ANTECEDENTES A REGISTRAR E-11
12.08.82	17678	Ha escrito varios artículos para el Semanario "La Democracia" desde el Departamento de Treinta y Tres. Cuando viene a Montevideo, realiza charlas con los integrantes de las Coordinadoras Malvín, Pocitos y Cordón pertenecientes a la Coordinadora de la Juventud del Partido Nacional. Indica (1) ( ) ( ) Eval.B-2 (GM)(LA)
31.8.82	D.18272	Asistió conjuntamente con una señora americana de nombre [illegible] a una reunión realizada el 23/8/82, por la Coordinadora Cordon; el causante se retiró temprano de la misma, debido a que había acompañado durante todo el día a un Cura amigo que estuvo detenido por un artículo publicado en la revista "LA PLAZA".- Eval.B-2.- (PE)
24.8.82	D.18059	Con escasa actividad política, pero con una clara tendencia radical, integra en los primeros lugares, la nómina de candidatos a convencionales por Montevideo, que presentará la Coordinadora de los Mov. Nal. de Rocha y Por la Patria, bajo el sub-lema "LIBERTAD AHORA", para las elecciones internas.- Su presencia en la mencionada lista evidencia la clarar intención de acercar los sectores de la Iglesia Católica, que son radicalmente opuestos al proceso.-Eval:A-1(AD)

	DOCUMENTOS	ANTECEDENTES A REGISTRAR 21434 E12
22.9.82.	D.15706	Ante un viaje realizado por el Dr. Gustavo CASSOLA, integrante de la lista del Partido Nacional en Paysandú, solicitó al causante, que precediera un acto que se realizará en el local Diego Lamas de esta ciudad , en la cual se trataran temas de Seguridad Social y Actividad Partidaria. Desconociéndose la fecha exacta que se realizará dicho acto, presumiéndose que será en el correr de la semana comprendida entre el 20 y 27 de Setiembre del corriente año°- Eval.B-2.-(FE)
2.10.82	20390	JEF.POL. T. Y TRES: AÑO 1980:En la audición "Enfoques Cristianos", que se irradia semanalmente por C.X 154 "Radio Olimar", se refirió a la fuga del Embajador uruguayo en Colombia de manos de sus secuestradores, integrantes del M.19,en términos tales, que dió lugar a que el B.I. N6.10 sugiriera a la B.I. IV,que ésta prohibiera al titular su acceso a los medios de difusión, como así tambien la aplicación de una sanción a la Emisora.- 03.8.980:Durante el transcurso de la audición "Enfoques Cristianos", de la fecha, se refirió alas actitudes de los disidentes soviéticos y su ejemplo.- 02.11.980:Durante el transcurso de la audición "Enfoques Cristianos" de la fecha, se refirió a la situación política actual y al Plebiscito del próximo 30 de noviembre.- AÑO 1980:Conjuntamente con Wilson ELSO GONI y Javier BARRIOS ANZA, tiene a su cargo las relaciones del "Triunvirato del P. Nacional" con este departamento.- AÑO 1980:Publicó un artículo en la revista izquierdista ...///

DOCUMENTOS

POSADAS, Juan 214356 ANTECEDENTES A REGISTRAR B-13

"La Plaza" en su No. 7 de mayo de 1980, que se edita en la ciudad de Las Piedras bajo la dirección de Kelsoberto CARAMBULA, desde el cual incita a reflexionar sobre la situación del Uruguay de 1980, que considera trascendente y de gran importancia para tomar una desición oportuna. Se estaría refiriendo al Plebiscito Constitucional o a la oportunidad de hacer propaganda contra las aspiraciones del gobierno.

AÑO 1981: Publicó un artículo en la revista LA PLAZA, donde se refirió a la política económica que se quería implantar en el Uruguay, una filosofía económica liberal, donde el Estado tendría que retirarse, dejándo que l s fuerzas económicas, los factores económicos, se acomodaran entre sí por medio del libre juego del mercado. Resalta como caso más patente el de la Federación Rural, la que ha pedido ayuda y el Estado invariablemente le contesta: "Disculpe, pero no puedo, hay que ser coherente, no puedo ir contra mis principios, contra la doctrina establecida del liberalismo económico". En otra parte del artículo decía: "La riqueza se produce en base a capital y trabajo. El capital tiene absoluta libertad para actuar en el Uruguay, dicen los que mandan, los de la Federación Rural, libertad alguna." Destácó que "hay un decreto que prohíbe la existencia de los sindicatos, por lo cual ningún trabajador uruguayo puede hacer por sí mismo movimiento alguno de reclamo para fijar condiciones de trabajo o pedir mejoras de salarios. Tienen las manos atadas y bien atadas y la boca amordazada y bien amordazada. Que la ley sindical se promete cada seis meses desde hace siete años, que no se puede pen-

...///

	DOCUMENTOS	21434 ANTECEDENTES A REGISTRAR
		sar en una huelga ....."..-Estuvo ausente de [illegible] por un lapso de tiempo de aproximadamente un mes (Abril-Mayo", según datos habría viajado al exterior, presumiblemente al Brasil. AÑO 1982:Se establece que es edicto a la agrupación "Movimiento por la Patria y Nacional de Rocha" de este departamento, participándo en las reuniones que promueve dicha agrupación.-Eval.A-2.-(W)Ind.(2).
22.9.82	D.19709	La prensa está cuestionando insistentemente la postulación del causante como candidato a convencional(N°4) de la lista ACF de los Mov.de Rocha y Por la Patria,fundamentando el cuestionamiento en el Código de Derecho Canónico(Canon N°1[illegible] Al respectp el Obispo de la Diócesis de Melo,Mons.Roberto CACERES,exhibió un comunicado firmado por el y el Secretario Canciller de la Curia de Melo con fecha 30/AGO del año en curso.Dicho documento aprueba la postulación del causante,argumentando,entre otros términos,"el momento de excepción que se vive y porque el causante se ha comprometido a cesar en esa actividad una vez iniciada la fase estrictamente partidaria".Es de destacar que se confirma de ésta manera el apoyo oficial de la Jerarquía Eclesiástica a la intromisión en la política partidaria al causante,si bien con algunas limitaciones.-Eval:A-1(AD)

DE COMANDANTES EN JEFE 212330 334

S. I. D.

FICHA Nº 20 CONFEC. 13

Fs. 15

SADAS — Apellidos

Juan Martín — Nombres

DOCUMENTOS: C/C ____ Nº ____ Dpto. ____ C/I. ____ Serie ____ Nº ____

OTROS DOC. ____ Pasaporte ____ Li. Enrol ____ etc. ____

NACIMIENTO: ____ Fecha ____ Lugar ____

DOMICILIO: ____ Calle ____ Nº ____ Teléf. ____ Ciudad o Localidad ____

PROFESION U OCUPACION: Sacerdote

LUGAR: ____ CARGO: ____

IDEOLOGIA POLITICA: ____ CLASIFICACION: ____

DATOS COMPLEMENTARIOS: ____ Est. Civil ____ Cónyuge ____ Hijos ____

FICHA ROTA AL MOMENTO DE LA MICROFILMACION. —

Otros familiares

[redacted]

21994

FECHA	ORIGEN	ANTECEDENTES A REGISTRAR Fs. 16
23.7.80	DNII	-La Jefatura de policia de Treinte y Tres por PEI 19 informa que el titular pronuncio el 28 de abril de 1 una conferencia en el Salon Parroquial de la Iglesia "San José Obrero" sobre el tema "Iglesia en Estado de Misión: Evangelización "Refiriéndose a los pueblos de Latino América,durante la cual sostuvo hay mucha gente pasando hambre, gente descalza por las calles que sirve de carne de cañon haciendo el Servicio Militar en el Ejército .-
9.9.80.		-4/II/81 Texto escrito de una alocución difundida por Radio "OLIMAR" de T.y Tres, del titular en el que comenta en forma muy eleogiosa un artículo publicado en el diario "LA NUEVA IDEA" DE YOung del 29.X.80, cuyo autor es el Dr. Miguel SARALEGUI, oponiéndose al texto de la nueva constitución a plebiscitarse el 30.XI.980.- No se encuentre documento.- (FÉ)

Imp. Nacional 1982/83

22.9.80

VARIOS

JUNTA DE COMANDANTES EN JEFE 214334

S. I. D.

Dep. 1 Secc. 1

Sub Secc. A/N

Ficha Nº .... Calific. ....

DE POSADAS .... Juan M.

Apellidos Nombres

DOCUMENTOS: C/C. .... C/I. ....

Serie Nº Nº Dpto.

OTROS DOC. ....

Pasaporte Lib. Enrol. etc.

NACIMIENTO: ....

Fecha Lugar

DOMICILIO: ....

Calle Nº Teléf. Ciudad o Localidad

PROFESION U OCUPACION: ....

LUGAR: .... CARGO: ....

IDEOLOGIA POLITICA: .... CLASIFICACION: ....

DATOS COMPLEMENTARIOS ....

Est. Civil Cónyuge Hijos

....

Otros familiares

Fecha	Documentos	214334 ANTECEDENTES A REGISTRAR 65-18
28.7.80	D.0257	Figura entre los posibles firmantes de un Manifiesto del P.N. denominado "El Partido Nacional a los Uruguayos" que apareciera en el Boletín No. 20 "DESDE URUGUAY", a fines de octubre del 79, en el que se plantea una rápida solución a la vigencia de las "Libertades Públicas y la discusión y amplia participación popular referente al Texto Constitucional, el reintegro de la actividad sindical y la modificación de la Política Económica causante del deterioro progresivo y acelerado del salario real" Eval.:B-2. (M).-
8.9.82	187-21	Figura en el 4-18 lugar de la lista ACF del Partido Nacional Agrupación Vol. por la Patria y Nac. de Rocha Dpto. de Rocha como candidato para integrar los Deliberantes Departamentales y Convenciones Nacionales en las Elecciones internas de los PP.PP. del 28 de Noviembre de 1982. - (D)(M) Indica (11) al (13).
16.10.82	—	Por Oficio Nº 888/82 el S.I.D. comunica a la Corte Electoral que de acuerdo a las disposiciones vigentes, no existen objeciones para que el causante integre la lista de referencia. (D)(M)

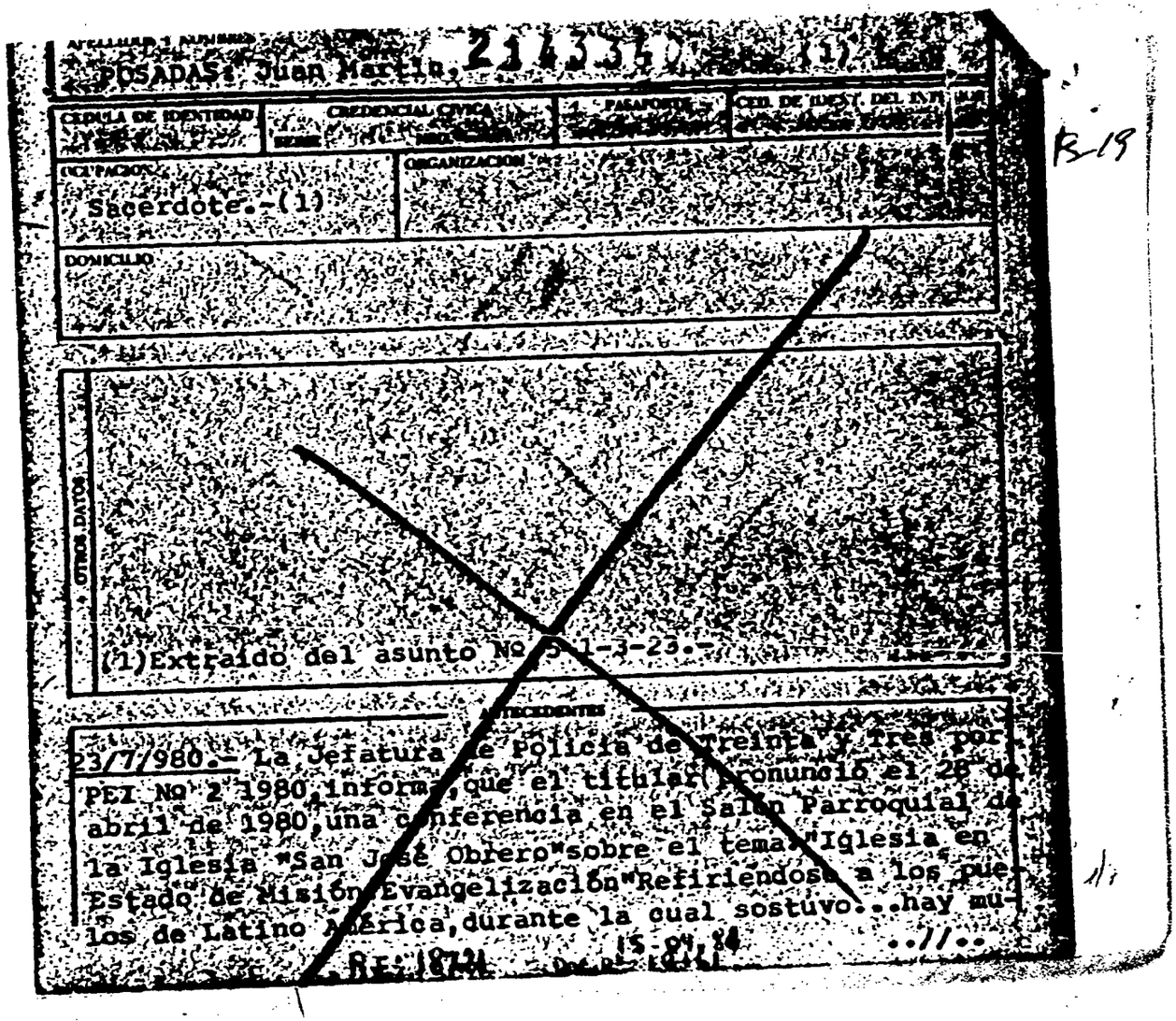

APELLIDOS Y NOMBRES

POSADAS: Juan Martín, 2143340 (1)

CEDULA DE IDENTIDAD	CREDENCIAL CIVICA	PASAPORTE	CED. DE IDENT. DEL INTERIOR
	SERIE NRO.		

OCUPACION: Sacerdote.-(1)

ORGANIZACION:

DOMICILIO:

OTROS DATOS:

(1)Extraido del asunto Nº 5-1-3-23.-

ANTECEDENTES

23/7/980.- La Jefatura de Policía de Treinta y Tres por PEI Nº 2 1980, informa, que el titular pronunció el 28 de abril de 1980, una conferencia en el Salón Parroquial de la Iglesia "San José Obrero" sobre el tema: "Iglesia en Estado de Misión Evangelización" Refiriéndose a los pueblos de Latino América, durante la cual sostuvo...hay mu-

..//..

RE: 18721 15-04-84

B-19

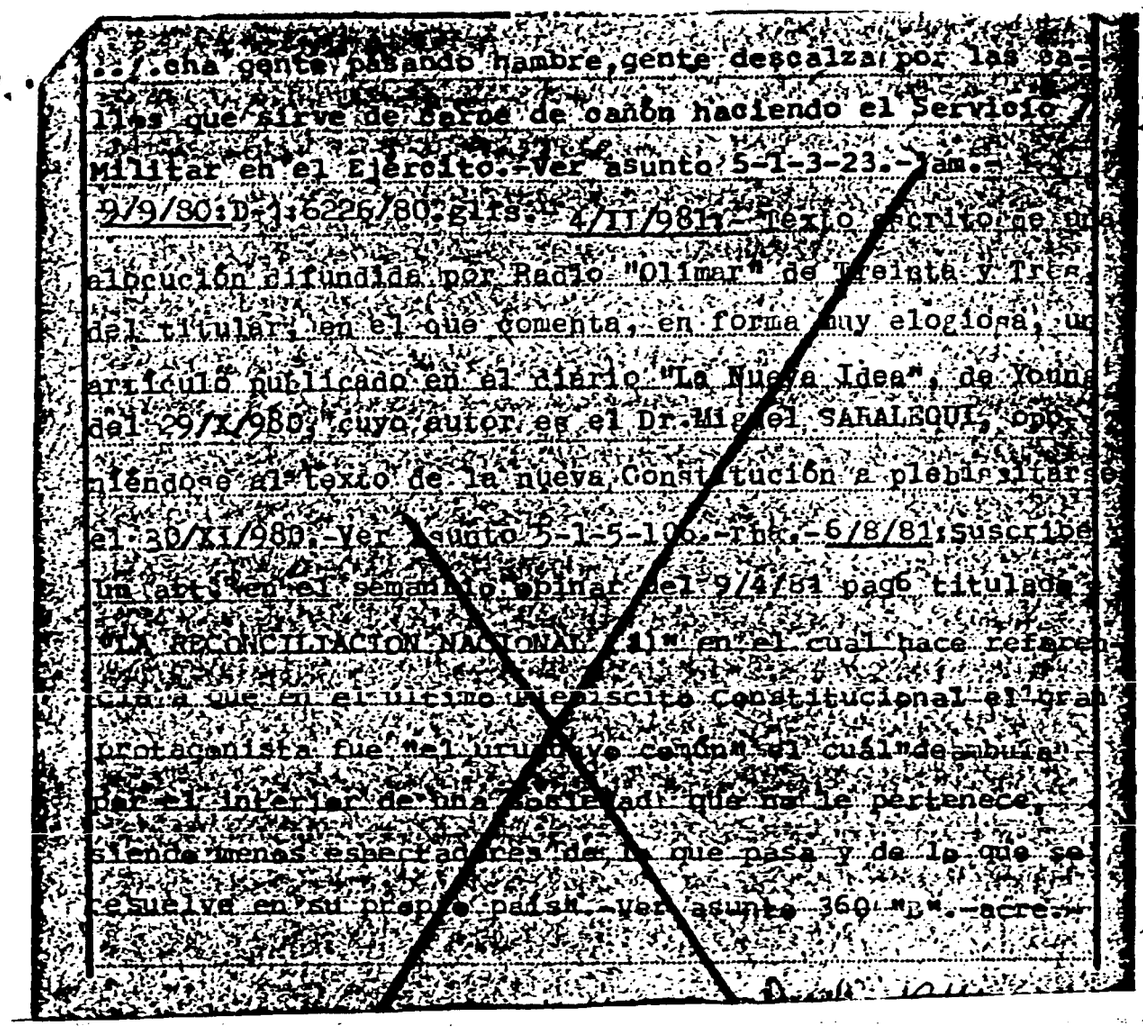

../.cha gente pasando hambre, gente descalza por las ca-
lles que sirve de carne de cañón haciendo el Servicio /
Militar en el Ejército.-Ver asunto 5-1-3-23.-Yam.-
9/9/80:D-1:6226/80.glfs.- 4/II/981:-Texto escrito de una
alocución difundida por Radio "Olimar" de Treinta y Tres
del titular, en el que comenta, en forma muy elogiosa, un
artículo publicado en el diario "La Nueva Idea", de Young
del 29/X/980, cuyo autor es el Dr. Miguel SARALEGUI, opo-
niéndose al texto de la nueva Constitución a plebiscitarse
el 30/XI/980.-Ver asunto 5-1-5-106.-Tha.-6/8/81:Suscribe
un art. en el semanario opinar del 9/4/81 pag6 titulado
"LA RECONCILIACION NACIONAL (1)" en el cual hace referen-
cia a que en el último plebiscito Constitucional el gran
protagonista fue "el uruguayo común" el cual "deambula"
por el interior de una sociedad que no le pertenece,
siendo menos espectadores de lo que pasa y de lo que se
resuelve en su propio país".-Ver asunto 360 "B".-acre.-

B-20

2/1

214330

POSADAS: Juan Martin .- Hoja 2.-

OBSERVACIONES

6/8/81:El semanario Opinar en su edición del 11/6/81,pag.7 publica un art. titulado " A LOS PRODUCTORES CON TODO RESPETO " donde el titular expresa que:"lo que llevó los productores a Durazno es un problema político un problema referente al tipo de sociedad que está vigente en el Uruguay hoy.Yes el mismo que vivimos todos los Uruguayos.-Es importante caer en la cuenta de eso".-Ver asunto Bulto 360 "B".-acre.-6/8/81.."OPINAR" 5/1/81,pag.4. Bajo el titulo de "LA SEGURIDAD NACIONAL"(II),se publica un art. en el cual se brinda un informe y se toma como base del argumento el libro "Las Fuerzas Armadas al Pueblo Oriental".-El analisis de este art. esta realizado por el titular.-Ver Asunto Bulto 360 "B".-bgb/ni.- 7/VIII/981:-Autor de un Art.publicado en el Semanario OPINAR del 15/I/981,Pag.4,titulado"LA SEGURIAD NACIONAL", que se refiere a una interpretación del libro" LAS

..//..

21434

OBSERVACIONES.

FUERZAS ARMADAS AL PUEBLO ORIENTAL", con respecto a la Seguridad Nacional".-Ver Bulto 360 "B"de Asunto.-CDLS/cv.-7/VIII/981:-Autor de un Art.en el Semanario OPINAR del 29/I/981,titulado"DOCTRINA DE LA SEGURIDAD NACIONAL,DOCUMENTO DEL PUEBLO",donde expresa que el Documento de la Reunión de Puebla,aporta nuevos detalles acerca de la doctrina de la Seguridad Nacional y no es reservado a los Católicos:-Interesa y debe interesar a todos.-Ver Bulto 360"B"de Asunto.-CDLS/cv.-8/8/981:- OPINAR del 25/6/981, P-4, firma un artículo en el cual entre otras cosas dice: "Si el Uruguay tiene que cambiar, si nuestra sociedad tiene que ser otra, no podrá sanamente ser por obra de la fuerza ni de los hechos consumados sino de la convicción y del consenso". dicho art. se titula: "OTRO CONCLAVE". Ver BULTO 360."B".BGB/oaa.- 26/11/981. El boletín clandestino "DESDE URUGUAY

APELLIDOS Y NOMBRES

DE POSADAS : Juan M.- 214334 (1)

CEDULA DE IDENTIDAD	CREDENCIAL CIVICA SERIE NRO.	PASAPORTE	CED. DE IDENT. DEL INTERIOR

OCUPACION

ORGANIZACION "PARTIDO NACIONAL" (1)

DOMICILIO

OTROS DATOS

(1) Datos extraídos del ASUNTO Nº 2-4-3-300.-

ANTECEDENTES

10/IV/80:-El Boletín Exterior Nº 11 del P.C.U., año 1979 (págs. 30 a 33), publica el texto íntegro de un "Manifiesto del Partido Nacional a la Nación", con motivo de haberse cumplido el 10 de setiembre de 1979, el 75 Aniversario de la muerte de Aparicio Saravia.- El Manifiesto está firmado por 234 Dirigentes del PARTIDO NACIONAL y

F. 70 - 20.000 - 12/78 P.M. O. y M. Form. 05.292

B-23

D. 19161

c/7

POSADAS: Juan Martín 214334 Hoja Nro.3

OBSERVACIONES

Nro.10/981, nombra a los responsables de la conducción del semanario "La Democracia" del P. Nacional. Ver asunto 2-4-3-363.slv.- 29.11.81.E-4/fotoc.- 3/9/982:-Se establece que es redactor de la revista Propuesta (nacionalista), de agosto de 1982.- Ver Asunto 9-1-1-228.-lvb.-

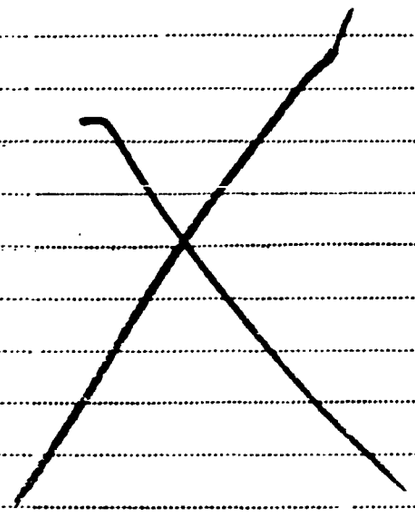

2.143.340

ANTECEDENTES

//.. en el mismo figura su nombre.- ASUNTO Nº 2-4-3-300.- (ni).-9/9/80:D-1:6226/80.glfs.-//23/11/980:Según Mem.No. 474/980 del Dpto.No.2,figura el ciudadano Juan M.POSADAS,(podría tratarse del titular),en una nómina de personas que tienen a su cargo las relaciones del "Trunvirato del Partido Nacional",con los diversos Departamentos de la República,representando él,el Dpto.de Treinta y Tres,junto a:Javier BARRIOS MENZA y Wilson ELSO GONI.- Ver ASUNTO No.9-1-1-156.-ffoo.-

B-25

D.19161

	DOCUMENTOS	DE POSADAS, 214334 ... A REGISTRAR Juan Martín 26 B.
10.11.82	.....	- Se hizo Memo (A) No.2794/82 para el J.M.I.4to.Turno(SS)-
10.12.82	23046	Es colaborador de la publicación LEALTAD, órgano oficial de la Agrupación "GRAL. APARICIO SARAVIA" que se editó en Tacuarembó. Eval.: A-1. (CA).
3.1.83	23390	El causante hizo acto de presencia en una comida de Camaradería de la lista 40F, el 28 de diciembre de 1982, realizada en el local del Palacio Sud America ca, a la misma concurrieron alrededor de mil personas destacándose entre ellos: Horacio Terra, Carlos Julio Pereira, Rodriguez Labruna, Eladio Fernandez Menendez, y Gonzalo Aguirre. No hubo oratoria, en cambio realizaron guitarreadas en las que hizo referencia al régimen, al Carlos Julio Pereira y a Wilson Ferreira. Eval.: B-2 (CA).
3.6.83	27374/1 y 2 P.D.	-30.5.83.- Concurrió a una reunión del Directorio del P. Nacional, en la que se aprobó lo actuado por los delegados nacionalistas ante la COMASPO, el total apoyo y solidaridad con Wilson FERREIRA ALDUNATE y la clausura del Semanario "La Democracia" por 24 ediciones, no estando el causante de acuerdo con lo aprobado, y junto a Miguel GALAN y Fernando OLIU presentaron una moción distinta, ...//

FECHA	DOCUMENTOS	214334 ANTECEDENTES A REGISTRAR
	///....	entendiendo que la única solución para la crisis institucional es la negación entre los PP.PP., las fuerzas sociales y las FF.AA. Eval: A-1. (TT).

27

JUNTA DE COMANDANTES EN JEFE 214334

S. I. D.

VARIOS

Dep. I

Sub Secc. A/H

Ficha Nº ..... Confe[illegible]

DE POSADAS — Martín

Apellidos — Nombres

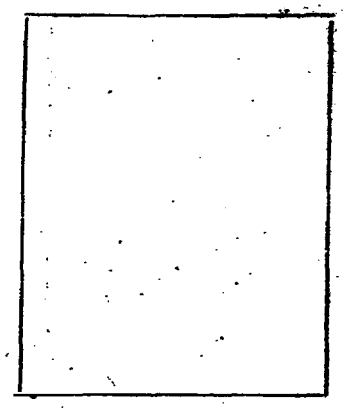

DOCUMENTOS: C/C ..... C/I. .....

Serie — Nº — Nº — Dpto.

OTROS DOC. .....

Pasaporte — Lib. Enrol. — etc.

NACIMIENTO: .....

Fecha — Lugar

DOMICILIO: .....

Calle — Nº — Teléf. — Ciudad o Localidad

PROFESION U OCUPACION: .....

LUGAR: ..... CARGO: .....

IDEOLOGIA POLITICA: ..... CLASIFICACION: .....

DATOS COMPLEMENTARIOS: .....

Est. Civil — Cónyuge — Hijos

[redacted]

Otros familiares

Fecha	Documentos	21.433 ECEDENTES A REGISTRAR
27.2.81	Doc. 3217	-Publica la revista LA PLAZA un artículo suyo fichado en Treinta y [illegible] en Febrero del 81 bajo el título "Mas Preguntas sobre la Política Económica"., desde donde se cuestiona la conduccion economica del Proceso. (II)
3.1.83.	23450	Con motivo de ser organizado por los Mov. "Por la Patria y Nnal. de Rocha", un Cónclave en la C.Porto Alegre(BRASIL) el que se llevaría a cabo en los primeros dias de febrero, con la asistencia de todos los dirigentes del país; el causante acompañado de Carlos J. PEREYRA viajará a Londres a efectos de entrevistarse con el requerido Wilson FERREIRA ALDUNATE a fin de conversar sobre la organización de dicho cónclave. Es de destacar que el tema principal del mismo sería la reforma Constitucional, sobre el cual posteriormente deberan llegar a un acuerdo con la COMASPO y el Partido Colorado.-Eval.A-1.-(TJ)
3.1.83	23391	Viajará en los primeros días de enero de 1983 junto a Carlos Julio Pereira para entrevistarse con Wilson Ferreira y así poder decidir la integración del directorio de los Movimientos Por la Patria y Nacional de Rocha. Es de destacar que el nombre del causante figura entre los posibles integrantes del directorio del Movimiento Por la Patria. Eval.: B-2. (CA).

Imp. Nacional [illegible]

FECHA	DOCUMENTOS	POSADAS 214334 — Juan Martín — E30
4.1.83	23467	Ampliando la informado R.E., se establece que el programado viaje se realizará el 6 de enero de 1983 siendo, posible su entrevista en la ciudad de Londres. Eval.: B-2. (CA).
14.1.83	23724/PD	-8.1.83 .-Partió con destino a Londres en el vuelo 507 de LUFTHANSA, siendo despedido en la terminal aérea por entre otros: Juan PINEAL DEVOTO, Fernando OLIU, Oscar LOPEZ. Eval: A-1. (TT)
20.1.83	23825 Pág. 06 (A) (L6)	-Entrevistado por el periodista Neber ARAUJO en el programa EN VIVO Y EN DIRECTO, sobre la futura programación que el Partido Nacional ofrecerá a la ciudadanía; manifestando en ese sentido el causante, que el proscripto Carlos J. PEREYRA realizará un viaje para entrevistarse con el requerido Wilson FERREIRA a efectos de conformar la nueva estrategia que llevará a cabo el P.N.-Eval.A-1.-(TJ)
5.11.82	21936	"PUNTO Y COMA" Nro.1/-Bajo el titulo "PORQUE DOBLAN TANTO LAS CAMPANAS" publica un artículo en el que se refiere a la actividad política desplegada por el causante, especialmente la que tiene que ver con las elecciones internas de los PP.PP, a la vez que hace mención al lugar de privilegio que ocupa en la lista de ACF en el Dpto. de Mdeo. Tambien ofrece declaraciones de varias autoridades eclesiasticas relacionadas con su actual situación de sacerdo- ...///

	DOCUMENTOS	21434 ANTECEDENTES A REGISTRAR	
///...		te y politico.-Eval.A-1.-(TJ)	
4.1.83	23473	"En este momento hay figuras importantes de nuestros movimientos en el exilio. Hay figuras importantes de nuestros movimientos que están presos. Personas de cuya amistad yo me honro. Hay compañeros que han sido destituidos. Nuestro semanario "La Democracia" está clausurado. "... un sistema que concentra la riqueza en vez de distribuirla". "SOMOS IDEA" 25.11.82. (CA).	
6.10.82	D.20561	"DESDE URUGUAY"No.19/82/ Publica un artículo bajo el título "PROPUESTA-Periódico del P.N.", en el que da a conocer que el causante escribió junto a otros dirigentes del P.N.en su primera edición.- (Y)	
2.2.83	D.24132 Pág. 002 (DO)	-"Desde Uruguay" No. 2/83.- Formule decleraciones refiriendose a la proscripción de Wilson FERREIRA ALDUNATE, expresando que este "es el gran vencedor de las elecciones internas" asimismo expresa que " la gente esta ansiosa de llegar a una convivencia pacífica".- Eval.: A -1.- (MB)	

FECHA	DOCUMENTOS	214334 ANTECEDENTES A REGISTRAR 85-32
2.2.83	24127 Rig 003(D0)	Dirigentes moderados aspiran promoverlo como Presidente del Directorio del Partido Nacional. Eval.: A-1. (AA).
17.2.83.	D.24425	Integra el sector RADICAL de la lista ACF del Partido Nacional integrado entre otros por: Horacio TERRA GALLINAL y Oscar LOPEZ BALESTRA, quienes responde totalmente a Wilson FERREIRA ALDUNATE.-Eval.B-2.-(FE)
17.2.83	D.24429	11.2.83:Citó a Juan P. CROCCE, Carlos PITA y Antonio CHIESA, para transmitirles directivas del requerido Wilson FERREIRA ALDUNATE, consistentes en: A)"evitar que en la próxima Convención se suscitaran problemas entre Radicales y Moderados por lo que deberán controlar sus actitudes". B)"Cuando se presentara una moción en la Convención debía ser sabiendo que tiene apoyo de la mayoría, en caso contrario que no lo hicieran y, que no podía volver a suceder que se presentaran tres mociones iguales en diferente momento pues denota la desorganización que hay en el sector" Eval:B-2(AD)
7.2.83	24216/ PD	-5.2.83.-Arribó a Montevideo procedente de Frankfort en el vuelo 506 de Lufthansa, a quién se le realizó una minuciosa revisación de su equipaje..Eval:A-1.(TT)

FECHA	DOCUMENTOS	214334 ANTECEDENTES A REGISTRAR B-38
13/1/83	23691/024 23691/024 3	Electo 3er titular del Organo Deliberante Nacional del Partido Nacional por el Departamento de Montevideo Hoja de Votación A.C.F. de acuerdo al Resultado de las Elecciones Internas de los Partidos Políticos habilitados, efectuadas el 28-XI-82. — Eval. A-1 (BO). Indica 14
2.3.83	D.24062/83	Viajó el 28.2.83 con destino a Porto Alegre,(Brasil), a los efectos de entrevistarse con Wilson FERREIRA ALDUNATE y Juan Raul FERREIRA los que ya se encontraban en el citado lugar.Eval.A-1.(ME)
3.3.83	24601/83	"Propuesta"FEB/83/Integra el cuerpo de Redactores de ésta revista,que responde a los Móv."Nal. de Rocha y Por la Patria" del P.N..-(AD)
7.3.83	- - - -	-Se confeccionó en la fecha fotocopia para Analista.-(PP).-
11.3.83	24842/83	Integra el Directorio del Partido Nacional, dicha integración se resolvió en el acto eleccionario que se llevó a cabo en el local de Platense Patín Club, cito en la Daniel Muñoz y Juan Paullier el 5/3/83, por parte del Partido Nacional.- Eval.A-1.-(FE)

FECHA	DOCUMENTOS	214334 ANTECEDENTES A REGISTRAR 839
14.2.83	24911/83 P.D. 1	-5.3.83.-Electo en el 3er. lugar para integrar el Directorio del P.N. por la Convención de dicho Partido. Eval:A-1.(TT)
10/3/83	24950 Pág. 002/007 (1)	figura entre los dirigentes del Partido Nacional que se entrevistaron con Wilson FERREIRA ALDUNATE en la Ciudad de Porto Alegre (Brasil), con el que mantuvieron una serie de reuniones, entrevistas personales y en grupos, entre los día 1o. y 3 de Marzo ppdo., tendientes a lograr un acuerdo para la formación del Directorio de dicho Partido. En una una de las reuniones realizadas con integrantes de la Coordinadora de la Juventud del Partido Nacional, FERREIRA confirmó la existencia de fracciones dentro del mismo, a las que identificó como la radical a la primera y como "constitucionalista" o electoral a la segunda. Refiriéndose a los dirigentes, señaló al causante como persona que no se define ni por una ni por otra línea. Como hecho particularmente extraño, se resalta la forma en que este Presbístero se registró en el Hotel "Conceicao II" a su llegada a Brasil, cuando al llenar la ficha del mismo, en el lugar indicado a "profesión", lo llenó de su puño y letra con la palabra "pecuarista" (o sea persona que se dedica a los negocios rurales), ocultando de esta forma su calidad de religioso.- (CC)

FECHA	DOCUMENTOS	2143540 ANTECEDENTES A REGISTRAR B-35
15.3.83	230-3/82	-El semanario "Búsqueda" en su edición del 8.12.82 publica declaraciones del causante, en las que aboga por una "gran reconciliación general". Afirma que tal reconciliación "dejaría sin efecto las destituciones, proscripciones, detenciones, clausuras, etc.; efectuadas por el Gobierno en su propósito de hostilizar a la mayoría de los uruguayos, tratando a la oposición como a enemigos que hay que exterminar"..."traidores o desertores". Propone además una amnistía general para los "presos políticos" y afirmó que la votación masiva obtenida dentro del P.N. por la lista que integra "significó claramente que la gente votó también otra vez por Wilson FERREIRA ALDUNATE"-dijo-.-Eval:A-1(AD
17.3.83	24828/83/ Pág.001(A) (BC)	-En las recientes reuniones mantenidas en C. Porto Alegre por los reputados Wilson FERREIRA ALDUNATE y Juan Raúl FERREIRA se verificó la asistencia de aproximadamente 250 personas, en su mayoría jóvenes y en general vinculados a las Coordinadoras de la Juventud del Partido. Se destaca la ausencia de las máximas dirigencias de los Movimientos "Por la Patria" y "Nacional de Rocha" asistiendo como dirigentes de trascendencia el causante junto al Dr. Fernando OLIU, Oscar LOPEZ BALESTRA y Dr. Guillermo GARCIA COSTA. Eval.A-2.(ME)
19.3.83.	24824/83	5/3/83: Se postula como titular de la lista A.C.F. (Movimiento Por la Patria y Nacional de Rocha) para ocupar el cargo en el Directorio del Partido Nacional.-"EL DIA".-(PE)

FECHA	DOCUMENTOS	214334 ANTECEDENTES A REGISTRAR B-26
22.3.83.	24806/83 Pág. 007 (OC)	28/2/83: En la fecha viajó a Porto Alegre para entrevistarse con Wilson FERREIRA ALDUNATE, alojandose en el Hotel CONCEICAO II (Porto Alegre).-Eval.A-1.-(FE) Indica (15) y (16)
19.4.83	0898/80 Pág. 1	Indica idem al Doc.º19161/82(Fs.7).-(AD)
23.4.83	26070/3	En declaraciones hechas al semanario "OPINAR" del 14.4.83 expresa:" tengo la impresión de que lo que imaginan las FF.AA. que va a ser el dialogo, es muy distinto a lo que piensan los PP.PP., porque veo que los militares juzgan sus propias actitudes, con una vara distinta, a la que usan para interpretar las actitudes de los partidos."Eval.A-1. (ME)
26.4.83	26045/77	Titular del Directorio del Partido Nacional.-Eval.A-1-(FE)
1.5.83	26336/1	-23.4.83-Según lo emitido por Radio Berlín Internacional, el causante expresó que: "los partidos no pueden, sin presionar al pueblo, ir a dialogar con las Fuerzas Armadas solo para oir lo que éstas tengan que decir."Eval.B-2.(JJ)

FECHA	DOCUMENTOS	214334 ANTECEDENTES A REGISTRAR B3R
18.5.83	26120/6, 14,22.	El Instituto de Filosofía Ciencias y Letras depende en primera instancia de los jesuítas, cuya orden "La Compañía de Jesús", ha demostrado ser la "punta de lanza" del sector desviado de la Iglesia Católica. En nuestro país y hasta 1979 estaba integrada entre otros por el causante. Eval. A-2.(ME)
19.5.83	26868/1 P.D.	-13.5.83.-Se reunió con Juan PIVEL DEVOTO, Fernando OLIU, Jorge SILVEIRA ZABALA y Washington BERMUDEZ GANDOLFO en la Casa de los Lamas. Cabe señalar que al ser entrevistado Jorge SILVEIRA sobre la reunión manifestó que se trató las directivas a seguir por los delegados del Partido ante la COMASPO.Eval. A-1.(TT)
23.5.83	26845/03	18/5/83: En reuniones mantenidas con la COMASPO, se plantearon distintas derivaciones de carácter político entre ellas la incertidumbre sobre el futuro político de Juan PIVEL DEVOTO, como presidente del Directorio del P.Nacional por su actitud moderada y por su asumir una postura independiente dentro de la ACF.Como así tambien los enfrentamientos de la Mov. "Por la Patria" y "Nacional de Rocha". La detención del dirigente Colonense Carminillo MEDERO GLAVAN, entre otrps planteamientos.-Eval.A-1.-(FR)

214334 36

FECHA	DOCUMENTOS	DE POSADAS, Juan [illegible]
30.5.83.	26507/13, 14	4/5/83: Publicó un artículo en la revista [illegible] "PROPUESTA" titulado "Mirando hacia atrás" [illegible] so describe los crímenes cometidos por [illegible] Francia como así también hace referencia [illegible] en la actualidad. 20 al 26/4/83: En el semanario "BUSQUEDA" [illegible] un artículo difundido por el Semanario "Opinar" en donde el causante hizo un planteamiento [illegible] diferente enfoque que políticos y militares [illegible] de losque debe ser la futura negociación constitucional. Afirmando entre otras cosas que "los partidos no pueden sin traicionar al pueblo ir al diálogo con las FF.AA., simplemente para escuchar lo que [illegible] tengan que decir. Y es seguro que no van a ir en esa disposición. Van a escuchar y también a plantear [illegible]".-Bral.A-1.-(PE)
[illegible].6.83.	27853/[illegible]	Indica IDEM.Doc. 19709/82.-[illegible]
8.6.83	27303/1 P.D.	-29.5.83.-Concurrió a una reunión de [illegible] Movimiento "Por la Patria" en la [illegible] con el fin de tratar el tema de la [illegible] de la coalición de dicho Movimiento y [illegible] bajo la sigla ACF.-[illegible]
9.6.83.	27433/1 P.D.	-1°.6.83.-Concurrió a una reunión de [illegible] de "Por la Patria" realizada en la sede de [illegible] en Colonia Nro. 833.-[illegible]

FEC	DIRECTORIOS	214334 ANTECEDENTES A REGISTRAR
10.6.83	27535/2 P.D.	-2.6.83.- Se reunió el Directorio del P.Nacional en la Casa de los Lamas en la que según las manifestaciones de Gonzalo AGUIRRE no se trató la posible elección de sustitutos por Fernando OLIU y el comparte como delegados del Directorio en el diálogo con la COMASPO por la ausencia del comparte quién se encuentra en la Ciudad de Treinta y Tres.Eval: A-1.(TT)
10.6.83	27535/4 P.D.	-6.6.83.-Concurrió a una reunión del Directorio del P.Nacional en la Casa de los Lamas,en la que se aceptó su renuncia y la de Fernando OLIU como delegados del P.Nacional ante la COMASPO,nombrándose en su lugar a Walter SANTORO.Eval:A-1.(TT)
21.6.83	27706/8 y 9 P.D.	11.6.83.-Semanario "AQUI" le realiza un repertaje sobre los motivos que le llevaron a renunciar como delegado del P.Nacional ante la COMASPO.Eval:A-1.(TT)
22.6.83	27772/2 P.D.	-14.6.83.-Concurrió a una reunión del Directorio del P.Nacional en la Casa de los Lamas,en la que entre otras cosas se informó sobre lo tratado en las reuniones realizadas los días 9 y 13 de los corrientes entre la COMASPO y los delegados de los Partidos Políticos y además se recibió el informe del presiden-

.../11

214334

FECHA	DOCUMENTOS	DE POSADAS, ... - ... ELEMENTES A REGISTRAR
	///...	te de la Convención Departamental de Artigas sobre la instalación de la misma.Eval:A-1.(TT)
30.6.83	27853/01	"PRESSUR" 5/6/83: 31/5/83: Según este boletín el causante mantedría conversaciones telefónicas con Wilson FERREIRA ALDUNATE, en la cual este fundamenta la necesidad de la suspensión del diálogo entre los FF. FF. y las FF.AA.-Eval.A-1.-(FE)
01.7.83.	28096/3, 18	Indica IDEM. Doc.27535,aportando que el 12/6/83: En la reunión llevada a cabo en la sede del Movimiento "Por la Patria", tenía como objetivo verificar con que contaba la línea adoptada por Wilson FERREIRA, de no reiniciar el diálogo ya que las condiciones no estaban dadas, apoyando el causante esta moción.-Eval.A-1.-(FE)
07.7.83.	28095/03	Indica IDEM. Doc.27853, aportando que el causante habría manifestado que su partido no se presentaría a la reunión de la COMASPO, programada para el 30/6/83 Eval.A-1.-(FE)

FECHA	DOCUMENTOS	21434 ANTECEDENTES A REGISTRAR B.42
11.7.83	28265/83 Pág.004.	El causante es nombrado en un artículo del Boletín d PRESSUR. Nro.014. de fecha 19.6.83 debido a su renun cia como representante del Partido Nacional ante el dialogo con los militares.- Eval: A-1.- (AA).-
11.7.83	28276/1	"EL DIARIO" 1.7.83 - Según lo publicado por el dia- rio "EL DIARIO" de fecha 1.7.83 el Directorio del P.N. resolvería proximamente si continúa o no con el "diálogo político" como consecuencia-entre otras razones- del procesamiento de Carmelilio MEDEROS FA GALVAN.(OO)
11-7-83	28047/002	TELEX Agencia IPS 7-6-83. El causante calificó como "muy distantes" las posiciones de los Partidos y las FFAA, luego de conocer el documento castrense entre- gado en el 1er.encuentro de este año en el "Torgun Hotel". Eval. A-2.(SI)
12.7.83	28261/1E	24.6.83. En la fecha se establece que no va a integrar la mesa directiva de la Corriente Popular Nacionalis ta que se formará aproximadamente dentro de tres o cuatro semanas en un congreso a nivel nacional.Eval. A-1.(ME)
14.7.83	27963/2	30.5.83 - Conjuntamente con M.A.GALAN y F. OLIU pre sentan una emoción en el Directorio del P.N, en la que se expresa que este Directorio entiende que sola ...///

JUAN MARTIN DE POSADAS

FECHA	DOCUMENTOS	214334 ANTECEDENTES A REGISTRAR
	///...	mente por la vía de la negociación se encontrará un solución para la crisis institucional y que la misma debe desarrollarse en un clima de libertad. Basado en este presupuesto el Directorio del P.N. resuelve concurrir a las negociaciones del Parque Hotel una vez que se haya rebocado el decreto de clausura del seminario "La Democracia" y se restablezca la libertad de prensa que establece la Constitución.Eval:A-2 (DD)
19.7.83	28512/04	- Semanario LIBERACION Nro.89. de fecha 4.7.83, en el mismo aparece un artículo titulado "POSADAS pide a las FF.AA. "una tregua con el país", donde el causante formula declaraciones con respecto a el diálogo con la COMASBO,- Eval: A-1.- (AA).-
20.7.83	474/80 Pag.02	- Indica idem al Doc.16.128.- Eval.A-1 (X)
21.7.83	27599/02 y 04.-	-Su nombre es manejado para integrar la Junta Nacional de ACF, por el Movimiento "Por la Patria", la referida Junta se iba a constituir el 29 de mayo, pero no se efectuo debido a problemas surgidos entre los Movimientos "Por la Patria" y "Nacional de Acuña".- Eval.:B-6.- -La elección de autoridades "Por la Patria" se hara en dos circunscripciones:Montevideo e Interior, manejandose en Mdeo. 4 listas, integrando el causante una de ellas.- Eval.:B-2.- (MB)

2214334

FECHA	DOCUMENTOS	ANTES A REGISTRAR Fs 43
21.7.83	28527/3	JUN/83 - En la fecha se establece que su posicion respecto a la continuación del dialogo es la no procesecusion del mismo en el marco de las actuales circunstancias. Conjuntamente con el Dr. OLIU y Miguel A. GALAN han declarado su apoyo al liderazgo del requerido WILSON FERRAIRA. Eval:A-1 (OO)
27.7.83	28698/3	21.7.83 - En la fecha se establece que: el Directorio del Partido Nacional, no habría probado llevar adelante una conjunción intersectorial, contraviniendo el pensamiento de WILSON FERREIRA ALDUNATE, habiéndose manifestado conjuntamente con Fernando OLIU, Miguel GALAN y Rodolfo LUTRGUI a favor del pensamiento de Wilson FERREIRA, obteniendo la negativa de los demás miembros del directorio. Eval:A-1 (OO)
28.7.83	28761/01	-9.7.83: en el día de la fecha se realizo en la Parroquia SAN JOSE OBRERO la obra teatral "HECHOS CONSUMADOS", finalizada la misma, se realizo una mesa redonda con la participación del causante, Jose MONTERO TRAIBEL y el elenco de la referida obra. El causante hizo una síntesis de la obra la cual la conocio en Chile.- Eval.:A-1.- (MB)
30.7.83	28816/01	-"EL DIA" del 26.7.83: según lo publicado por el diario "EL DIA" de fecha 26. 7.83, el causante expresa que existe preocupación dentro de los partidos por integrar un gran diálogo nacional, "tendiendo este dialogo a aunar a todos los sectores de la población en vista a un futuro común en libertad".- (MB)

FECHA	DOCUMENTOS	DE POSADAS MONTERO 14334 REGISTRAR Martín
2.8.83	28807/02 y 03.-	-23.7.83: en el día de la fecha se realizo el Congreso de "Por la Patria" con el fin de resolver sobre su reglamento. Surgieron discrepancias con respecto a uno de los puntos del reglamento ("... los proscriptos, los excluídos y los miembros del Directorio son miembros de la Junta) habiendo gente que no esta de acuerdo con la inclusión de los proscriptos tal es el caso del causante, pero finalmente prime en la votación la posición que apoyaba la integración de los proscriptos. La junta quedo integrada siendo el causante uno de sus miembros.- Eval.:B-2.- (MB)
3.8.83	28945/01	-29.7.83 "EL DIA", se informa que en el día de hoy se reunirá la Mesa del Congreso del Movimiento "Por la Patria" y representantes de las 4 listas confeccionadas para la elección de la Junta Nacional; dicha Junta se integrara con 15 miembros más los proscriptos e inhabilitados politicos, siendo el total 29 integrantes. Con respecto a este el causante junto a Fernando OLIU y Heracio TERRA, manifestaron que no aceptaran integrar la Junta, salvo que fueran electos para ello.- (MB)
3.8.83.	28588/11	Indica IDEM. Doc.27963.-Eval.A-1.-(ME)
3-8-83	28905/001	Según lo publicado por el diario "EL DIA" del 27-7-83, la elección de la Junta Ejecutiva del "Movimiento Por la Patria" podría ser diferida en 1 semana, hasta tanto puedan encausarse las distintas posiciones sustentadas, y de mantenerse la diferencia de criterios, el causante y Fernando Oliu, no suscribirían el documento de adhesión al

FECHA	DOCUMENTOS	214334 ANTECEDENTES A REGISTRAR 645
		"líder natural". (SI).
3-8-83	28948/001	Según lo publicado por el diario "EL DIARIO" del 28-7-83 el causante declaró de "antidemocrático" el artículo aprobado por el Congreso, que permite la incorporación de miembros por la vía de la designación directa, a la junta de "Por la Patria", Asimismo reafirma su total identificación con el principal conductor de la mayoría blanca, indicando que el procedimiento empleado iba a una "burocratización del carisma" lo que resulta peligroso para un movimiento que debe ser democrático en su funcionamiento(SI).
4-8-83	28903/001	"EL DIA" 27-7-83 Indica Idem. Doc. 28905, aportando que varios dirigentes podrían plegarse a su decisión, con lo cual podria variar la integración de las listas para la elección de la "Junta Ejecutiva".(SI).
4-8-83	28910/001	Según lo publicado por el diario "EL DIARIO" del 31-7-83, el causante no sería candidato en la elección de la Junta, pero apoyaría a figuras jóvenes blancas. Agrega que acompañado de Horacio Terra y Fernando Oliu, se reunió en Paysandú con los Convencionales de la Zona Norte, a efectos de tratar de confeccionar la lista a la Junta de la "Confederación del Norte". (SI).
4-8-83	28944/001	Según lo publicado por el diario "EL DIA" del 28-7-83, el causante no presentó listas para la elección de la Junta Nacional del Movimiento "POR LA PATRIA", la que se suspendió por no haberse registrado ninguna lista, según un acuerdo informal para evitar conflictos internos. (SI).

JUAN MARTIN POSADAS

	DOCUMENTO 214334	ANTECEDENTES A REGISTRAR
		E 98
19.8.83	29522/1	"EL DIA" 17.8.83 - En el diario "EL DIA" de la fecha se informa que conjuntamente con los máximos dirigentes de los 4 principales partidos políticos de nuestro País y de la Argentina, reafirmarán en el día de mañana en Buenos Aires en un "encuentro democrático rioplatense" su apoyo a la institucionalización en Uruguay. Las fuerzas participantes son el Justicialismo y el Radicalismo por Argentina y Blancos y Colorados por Uruguay. (OO)
19-8-83	28891/004 010,011	Indica Idem. Doc. 29254, aportando que el causante se manifestó en contra de la resolución del Congreso de "Por la Patria", en la que se establece la - adhesión a FERREIRA ALDUNATE, como requisito imprescindible para votar en la elección de la Junta Nacional. 20-7-83. En la fecha, el semanario "BUSQUEDA" publicó una entrevista al causante, en la cual éste calificó de "desconcertante" el comunicado oficial del día 15/7; manifestando que la intención - del Gobierno es "dictar una constitución inaceptable para los partidos", afirmando que "es necesario entablar desde ya y aún fuera del poder y del Gobierno, incluso casi diría fuera de la ley ... comenzar los contactos para establecer ese diálogo con la nación". Referente a una nueva Constitución dictada - por las FF.AA.; declara que los PP.PP. deberán -

FECHA	DOCUMENTOS	214334 ANTECEDENTES A REGIS
		"alentar en la gente el espíritu que yo llamo de resistencia ... para no consentir en una cosa que no se puede". Señala que las FF.AA. "en vez de ofrecer seguridad a la sociedad, se han convertido en la mayor amenaza para la población", agregando "... en vez de seguridad se constituyen en el principal motivo de inseguridad". Finalmente expresó que "los militares persisten en perpetuar en Uruguay el modelo de sociedad autoritaria". Eval.A-1 (SI).
20-8-83	29464/002	En la publicación interceptada "CAUSA" No.14 segunda época julio/83, editada en Suecia, se menciona que el causante y FERNANDO OLIU presentó la moción de cortar las negociaciones del P. Nacional, no recogiendo mayoría dentro del Directorio del P.B. Señala que tanto el causante como OLIU, convocaron a los convencionales de "ACF" para que respaldaran su decisión. Eval.A-1 (SI).
22-8-83	29381/002	Indica Idem. anotación del día 6-8-83. Eval.A-1 (SI)
29-8-83	29722/003	El causante y Fernando OLIU, fue invitado por el Instituto Latinoamericano de Investigaciones Sociales (ILDIS) a participar en un "Encuentro de Líderes Políticos Latinoamericanos", que considera el tema: "Las opciones de América Latina frente a la crisis"; en la ciudad de Santa Cruz (Bolivia) Agrega, que en la oportunidad se entrevistarían con el Presidente de ese país, Hernan SILES SUAZO. Cabe señalar que el mencio-

214334

FECHA	DOCUMENTOS	DE POSADAS ANTECEDENTES A REGISTRAR B-48 MARTIN
		nado Instituto está radicado en la ciudad de Quito - (Ecuador) y es dirigido por la Fundación Friedich - EBER, del Partido Social Demócrata alemán. Asimismo se toma conocimiento que el causante viajó el día 23-8 con destino a Bs.As. desde donde se trasladaría a Bolivia. Eval. A-1 (SI)
30-8-83	29740/001	23-8-83. En la fecha viajó a Bolivia junto con OLIU, para entrevistarse con WILSON FERREIRA ALDUNATE, - que llegaría en la misma fecha. Agrega que el causante y OLIU, solicitaron una entrevista a Carlos PITA para el día 26-8; señalando que el motivo de la - misma sería el análisis de la situación partidaria. Se destaca que el causante estaría por organizar un grupo independiente que tendría los mismo lineamientos que la "Corriente". Eval. B-3 (SI)
31.8.83	29768/1 P.D.	23.8.83.-Indica Idem. al Doc. 29740.Eval:A-1.(TT)
7-9-83	29143/051 052,055,057 060,078,082	Indica Idem. anotaciones registradas enla ficha; aportando que la "Carta Disciplinaria" emitida por el - Obispo de Melo, Mons. Cáceres solo autoriza al causante a actuar como convencional y miembro del Directo-

FECHA	DOCUMENTOS	214334 ANTECEDENTES A REGISTRAR 859
		rie que integra (P.N.) y no a presentarse [illegible] didato a cargos electivos nacionales. Asimismo se establece que el causante concurrió a [illegible] acto de homenaje a Hector GUTIERREZ RUIZ, en el Cementerio del Buceo. Eval.A-1 (SI).
13.9.83	30102/1	- Es mencionado en una Circular titulada "SOLIDARIDAD CUBANA - Se impone el terrorismo Cívico-Militar no hay marcha atras", procedente de Francia.- Eval.A - 1 .- (MB)
16.9.83.	29151/58 56,78	I dica IDEM. Doc.29072, 29279, 29110.-Eval.A-1.-(MB)
16.9.83	29818/2 P.D.	-27.8.83.-Arribó a nuestro país procedente de Buenos Aires.Eval:A-1.(TT)
19.9.83	30295/3 P.D.	-9.9.83.-Concurrió a reunión de la Convención del P.Nacional por el Sector AOP en el local de la Calle Colonia 831-833.Eval:A-1.(TT)
19.9.83.	29291/8	Indica IDEM. Doc.29110 y 29270.-Eval.A-1.-(MB)

DOCUMENTOS	2143934	ANTECEDENTES A REGISTRAR
		Fs. 50
8.8.83	28967/1	Indica IDEM. Doc.28944.-(FE)
8.8.83	29110/1 a16	Es mencionado en acta de interrogatorio de fecha 26.7.83 que se le labrara al parroco Felipe NAVARRETTE SALGADO, como la persona que le hiciera entrega de la revista americana "NEWSWEEK" a la que diera lectura en el curso de una misa celebrada el 24.7.83, donde se publicó un articulo respecto a la "tortura en el Uruguay". Eval:A-1 (00)
8.8.83	29072/3 y 5	A raíz de desavenencias en el Congreso de "Por la Patria" que tuvo lugar el 23 de julio ppdo, surge el aplazamiento de la elección de la Junta de este Movimiento, la que estaba prevista para el día 30 de ese mes. Un nucleo importante ha manifestado su radical discrepancia con las resoluciones que se tomaron y en consecuencia no se presentarían a la elección de la Junta. Lo que cuestionan es que no pueden aceptarse "Liderazgos por contrato" y designaciones digitadas, para integrar un organismo partidario, desconociendose el pronunciamiento electoral. El causante junto con Fernando OLIU y Lorenzo RIOS, transformados en miembros natos por la resolución aprobada, manifestaron su discrepancia con el nombramiento directo. 4.8.83 - A la fecha se establece que ha anunciado su apoyo al movimiento denominado "Asamblea Intersectorial por la Democracia Ahora". Eval:A-1 (00)

FECHA	DOCUMENTOS	214534 ANTECEDENTES A REGISTRAR Fs.50
4.8.83	28967/1	Indica ILEM. Doc.28944.-(FE)
8.8.83	29110/1 a16	Es mencionado en acta de interrogatorio de fecha 26.7.83 que se le labrara al parroco Felipe NAVARRETTE SALGADO, como la persona que le hiciera entrega de la revista americana "NEWSWEEK" a la que diera lectura en el curso de una misa celebrada el 24.7.83, donde se publicó un articulo respecto a la "tortura en el Uruguay". Eval:A-1 (00)
8.8.83	29072/3 y 5	A raíz de desavenencias en el Congreso de "Por la Patria" que tuvo lugar el 23 de julio ppdo, surge el aplazamiento de la elección de la Junta de este Movimiento, la que estaba prevista para el día 30 de ese mes. Un nucleo importante ha manifestado su radical discrepancia con las resoluciones que se tomaron y en consecuencia no se presentarían a la elección de la Junta. Lo que cuestionan es que no pueden aceptarse "Liderazgos por contrato" y designaciones digitadas, para integrar un organismo partidario, desconociendose el pronunciamiento electoral. El causante junto con Fernando OLIU y Lorenzo RIOS, tranformados en miembros natos por la resolución aprobada, manifestaron su discrepancia con el nombramiento directo. 4.8.83 - En la fecha se establece que ha anunciado su apoyo al movimiento denominado "Asamblea Intersectorial por la Democracia Ahora". Eval:A-1 (00)

ENTOS 214534 EDENTES A REGISTRAR

[illegible]	29437/1 P.D.	-1º.8.83.-Concurrió a una reunión del Movimiento "Por la Patria" en el local de ACF, a la que asistieron entre otros Juan P.CROCCE, León MORELLI, Amalia ALONSO. Eval:A-1. (TT)
11-8-83	29254/004	Se toma conocimiento que en el Salón Parroquial, en el Dpto de Treinta y Tres, se llevó a cabo la obra "Hechos consumados", que trata sobre la vida de los marginados en la sociedad chilena y los actos se desarrollaron en algo similar a nuestros cantegriles. El causante y el Abogado MONTERO TRAIBEL, habrían participado en una mesa redonda realizada posterior a la obra. Se destaca que concurrieron a presenciar la obra , entre otras personas, varios "L.V." y gente de izquierda. Eval.A-1 (SI).
13-8-83	29270/004	"RADIO ILIMAN". En su audición del día 6-8-83, informa que el causante es adherente a la "A.I.D.A.". Eval.B-2.(SI).
20.9.83	30044/1	Ineica idem doc. anterior. Eval:B-2 (00)
22.8.83	29786/2	La publicación clandestina DESDE URUGUAY de AGO/83 lo incluye en una nómina de adherentes a A.I.D.A. Eval:A-2 (00)

FECHA	DOCUMENTOS	DE POSADAS ANTECEDENTES A REGISTRAR JUAN MARTIN Fs59
19.9.83	29944/004	Se toma conocimiento que respecto a la reunión efectuada en Bolivia, en ocasión de la Conferencia :"OPCIONES DE AMERICA LATINA FRENTE A LA CRISIS", el semanario "AQUI" del 30.8.83, informa sobre los participantes en ésta, destacando que el causante y Julio Maria SANGUINETTI, viajarón expresamente, señalando que concurrio entre otros "el uruguayo FERREIRA ALDUNATE" . Eval. A-1(SI)
22.9.83	30534/008	Se toma conocimiento que en el semanario "LA RAZON" del 18.5.83 pag.16; se publica un artículo mencionando la reunión del 13.5.83 entre las FF.AA. y los PP.PP., señalando la concurrencia del causante a la misma. Eval. A-2 (SI)
24.9.83	29912/1	EL DIARIO- 27.8.83-Según lo publicado por este y Ampliando doc.29944 se establece que en la reunión se aprobó la "Declaración de Santa Cruz de la Sierra", en la que se propugna la concertación de una política que modifique sustancialmente las condiciones del comercio y el sistema monetario mundial. Destaca que debe propenderse a lucha contra el proteccionismo y la discriminación comercial de los países centrales. Asimismo a iniciativa del CELA se planteó el promover la concertación colectiva para renegociar la deuda externa. (00).

Impreso en

FECHA	DOCUMENTOS	214334 ANTECEDENTES A REGISTRAR Fs.53
		26/X/983:
27.10.83	31619/004	El causante y Fernando OLIU se encuentran brindando particular atención a la "Corriente Popular Nacionalista",en las reuniones que ésta realizada en la clandestinidad, señalando que la finalidad de dicha actitud, sería lograr apoyo para la reunificación de ACF.Eval.A-1(SI)
28.10.83	31632/1 P.D.	-25.10.83.-Concurrió a una reunión en el domicilio de Juan Carlos PITA. Eval.A -1.(TT)
31.10.83	31598/042 051	Aporta información registrada anteriormente en la ficha. Eval.A-1 (SI)
4.11.83	31796/006	21-10-83:Estuvo presente en el agasajo realizado en el Club Carrasco a José ARAUJO con motivo de haber obtenido CX 30 "La Radio" el "Premio Internacional España".Cabe destacar que éste fue un acto de neto contenido político. Eval.A-1 (SI)
9.11.83	31854/1	1.11.83-En la fecha se establece que junto con OLIU están manteniendo reuniones periódicas con la Mesa Ejecutiva de la "Corriente" debido a que están preocupados por el clima dentro del Partido, el alejamiento de los sectores y problemas del Directorio tratarían de conformar una nueva línea cuyo estudio se trataría en reuniones posteriores. ..///

Impreso en A

FECHA	DOCUMENTOS	214334 ANTECEDENTES A REGISTRAR Fs.54
	///...	Quiereinstitucionalizar la "Corriente"dentro de "Por la Patria";estando C.PITA y A.ALONSO de acuerdo estando en contra Marcos GUTIERREZ y A.GUIMARAENS, A efectos de tratar esto se organizó un Plenario de la "Corriente" en la casa de A.ALONSO,el día 2 de los corrientes. Eval.B-2 (00)
9.11.83	31856/11	1.11.83-En la fecha se establece que días pasados se efectuó una reunión en la casa de Fernando OLIU con el objeto de organizar un Secretariado Sindical y uno Estudiantil que represente al Partido,moviéndose el causante en torno a ello.Eval:B-2 (00)
28.11.83	32477/00	"RADIOBERLIN".En su audición del 16.11.83,informa que el causante se pronunció por la legalización del P.C.Eval:B-2(SI)
28.11.83	32472/00	"RADIO MOSCU".En su audición del 16.11.83,informa que el causante,entre otros miembros del Directorio del P.N.; reclamó el establecimiento de la existencia legal de todas las fuerzas políticas.Eval.B-2(SI)
6.12.83	32501/16	23.11.83-En la fecha se establece que aunque oficialmente no se tiene conocimiento de la integración de la Junta Nacional de Por la Patria,el causante sería uno de sus integrantes de acuerdo a lo dispuesto en el numeral 5 de la resolución final del Congreso de ese Grupo Político realizado el 23.7.83 Eval.A-1

Impreso en

FECHA	DOCUMENTOS	214334 ANTECEDENTES A REGISTRAR Fs.55
19.12.83	32836/14 y 15	Firmante de la declaración conjunta del Partido Nacional y Colorado de fecha 8.10.83 en la que los PP. TT. fijan posición respecto al diálogo y ratificación que proseguiran su lucha pacífica por la recuperación democrática de la República.Eval:A-2 (00).
19.12.83	33017-4 P.D.	-10.12.83 -Arribó a nuestro país procedente de B.AIRES Eval.A-1 (TT)
22.12.83	32833/9 y 10	27.11.83- Estuvo en el estrado en el acto llevado a cabo por los PP.PP. junto con Luis Perez AGUIRREZ El Semanario "La Democracia" del 2.12.83 publicó un artículo de su autoría, titulado:"La fiesta de libertad en el que hace referencia al citado acto expresando: "Quiero destacar tambien el profundo sentido de justicia presente en el Acto, unido yconjugado con un sentido compasivo de solidaridad con quienes han sido víctimas ostensibles y maltrechas de la tormenta desencadenada sobre todos durante estos años". Refiriéndose a WILSON y a SEREGNI manifestó que "simbolizan esa injusticia, por haberla sufrido,resistido y seguir resistiéndola". Eval.A-1 (00)

DE POYADAS MONTERO Juan Martin Maria Gervasio

FECHA	DOCUMENTOS	#.14330 ANTECEDENTES A REGISTRAR A-2
13.12.83	33000/01	11.12.83:Segun palabras de Alembert VAZ se sabe que el causante se reunio con Wilson FERREIRA ALDUNATE durante todo el dia regresando visiblemente molesto Eval A-2 (BR).-
12.1.84	32758	"EL DIA" 2.12.83:En su edición de la fecha informa qe el causante integró la nómina de personas que estaba en el estrado del acto político del 27.11.83 en el Obelisco. (BR).-
14.1.84	32992/96	11.12.83:Concurrió a la sede de la Unión Civica Radical en la C. de Bs. As. donde Wilson FERREIRA ALDUNATE dio un discurso.Eval A-1 (BR).-
18.1.84	32873/075	21.10.83:Indica idem Doc. 31796.Eval A-2 (BR).-
27.1.84	8400253/13	"PRESSUR" 18.12.83 .- En la fecha informa que mantuvo contacto con FERREIRA ALDUNATE, en oportunidad que este concurriera a la Argentina para la asunción del mando de ALFONSIN.Eval:A-1 (OO)

FECHA	DOCUMENTOS	214334 ANTECEDENTES A REGISTRAR 15,57
2.2.84	8400625/2 P.D.	-28.1.84-Integró la mesa en una asamblea del P.N. realizada en la "Casa de los Lamas",la que contó con la Asistencia del Directorio y 3 delegados por cada una de las 19 Comisiones Departamentales,entre otros puntos se trató el "Análisis de la situación política" y"Movilización del Partido".Cabe agregar que quedo en evidencia la intención de mantener la formula presidencial proclamada en la última Convención del P.N."Wilson FERREIRA ALDUNATE-Carlos Julio PEREIRA. Asimismo integró una Comisión Especial encargada de la redacción de una declaración.Eval:A-1(M).-
6.2.84	8400662/002	28.1.84. En ocasión de la reunión de miembros del Directorio y representantes de las Comisiones Dptales realizada en la fehca, en la que se resolvió ratificar la fórmula presidencial FERREIRA-PEREIRA; el causante expresó su oposición a los decretos del 2 de agosto, exhortando a que el Partido los ignore. Eval.A-1 (SI)

FECHA	DOCUMENTOS	ANTECEDENTES A REGISTRAR Juan Martín
		Fs. 58
21.2.84	8401081/6 P.D.	-17.2.84-Firmante junto a otros,de una "Declaración del Partido Nacional"que fuera repartida en carácter de volante en la Avda.18 de Julio por OLIU CARBONELL José.Cabe Agregar que la misma se refería a "Las Proscripciones" y a"Los Partidos Políticos prohibidos".Eval:A-1(M).-
22.2.84	8400625/ 003	-Indica Idem documento 8400625/84. Eval. A-1 (TL)
23.2.84	8400261/ 36 y 37	20.12.83 - En la fecha se establece que manifesto que si los militares no encuentran rápidamente soluciones que permitan superar el actual impasse "es difícil pensar con optimismo en el futuro político".Sostuvo que las reuniones mantenidos por la dirigencia de ACF con el líder de "Por la Patria" sirvieron para ratifica la coincidencia con Carlos J. PEREYRA.Afirmó que la proclamación de ambos es una forma de reiterar que se desconoce la desproscripción de FERREIRA por "ilegítima e ilegal" Finalmente consideró ofensivas las declaraciones de Intendente Juan Carlos PAYSSE y sostuvo que ese funcionario "esta cumpliendo su misión".Eval:A-1(00)

FECHA	DOCUMENTOS	2143334 ANTECEDENTES A REGISTRAR F59
23.2.84	8401124/003	20.2.84. En la fecha se establece que figura entre los eventuales candidatos a Presidente por el P.N. señalándose que sería apoyado por FERREIRA ALDUNATE. en el caso que se mantenga la proscripción de éste y que ingrese a la fórmula FERREIRA-PEREYRA, un integrante de "POR LA PATRIA". Eval.A-2 (SI)
29.2.84	8401155/003	-Indica idem documento 8401124/84. Eval. A-1 (TL)
8.3.84	8401513/013	-2.3.84: El semanario "LA DEMOCRACIA"publicó un artículo titulado "LA APUESTA DE LA GENTE", autoría del causante, en el cual manifestó:"la colectividad nacional se encuentra en el umbral de un desenlace importante, porque la fuerza del modelo autoritario de sociedad que avasalló arrolladoramente los contornos de nuestra convivencia ha entrado en franco menguante sin proyecto y sin mañana". Eval. A-2 (TL)
13.3.84	8400250/4	"Desde Uruguay"Nº17/83 informa idem a Doc.32758.- Eval:A-1(AD)

POSADAS Juan Martin

Fecha	Documentos	214334 ANTECEDENTES A REGISTRAR
16.3.84	8401570/005	Año 1983: Se establece que los PP.PP. habilitados comienzan a incursionar en la temática de los Derechos Humanos, siendo el causante el encargado de esta área dentro del Partido Nacional. Eval. A-1 (TL)
20.3.84	8401791/011	14.3.84 En la fecha se establece queen el semanario - "JAQUE" del 9.3.84 se publica un artículo haciendo referencia al surgimiento de "escuadrones paramilitares", en el cual se comenta entre otras, la "visita que habría hecho personal vestido de fajina" al domicilio del causante. Eval.A-1 (SI)
23.3.84	8401899/001 003	17.3.84. Participó en el Congreso Nacional del Movimiento POR LA PATRIA del P.N., interviniendo en la polémica sobre las candidaturas departamentales. Eval.A-2 (SI)
28. 3.84	8401998/004	21.3.84. Se establece que manifestó que la fecha de las elecciones de noviembre próximo fue fijada por la Ley Fundamental No.2; destacándose que publica un artículo en "LA DEMOCRACIA" del 16.3.84 señalando que en

Fecha	Documentos	514334 ANTECEDENTES A REGISTRAR
		el país existe una República tutelada que quiere conservar dicha función y califica al deseo de las FF.AA. de tener participación en el Gobierno como "la noción perversa sustentadora". Eval.A-1 (SI)
30.3.84	8401897/2 PD	**Indica idem al doc.8401899, aportando que dicho congreso se realizó en el "Hogar Húngaro", sito en Avda.Garibaldi No.2631.Eval.A-1.(ME)**
2.4.84	8401831/055 062	15.2.84. Se establece idem. Doc. 8400662, aportando que manifestó que la mayoría del Directorio nacionalista resolvió no desvincularse de la "Comisión Intersectorial". Eval.A-1 (SI)
3.4.84	8402223/003	28.3.84 Se establece que reveló la existencia de tres subcomisiones en el P.N. que están abocadas a estudiar futuras reparaciones por destituciones amparadas en el Acto No. 7 y de militares dados de baja y la situación de los "llamados presos rehenes, para encarar acción en ese respecto". Eval.A-1(SI)

DE POSADAS JUAN MARTIN

FECHA	DOCUMENTOS	214334 ANTECEDENTES A REGISTRAR 562
7.4.84	8402355/3	29.3.84 - En la reunión del Directorio de la fecha se discutió la participación en las negociaciones con las FF.AA., aprobándose la moción presentada por el causante en las que se establece: - Que es inutil e inconguente procurar acuerdo alguno. - Que no se aceptarán reformas a la constitución de 1967. - Que " una elección con limitaciones de partidos o personas desembocará en un gobierno carente de credibilidad" Dicha moción fue aprobada por 12 votos a favor y 3 en contra. Eval: A-1 (00)
9.4.84	8402405/001	5.4.84: En conferencia de prensa, realizada en la sede de ACF, comunicó que estuvo en la Argentina, coordinando todo lo referente a la seguridad de Wilson FERREIRA, quien llegará a Bs.As. el día 23 de los corrientes, agregando que el día 28 en dicha ciudad, se llevará a cabo una sesión pública con integrantes del P.N. Eval.A-2 (SI)
10.4.84	8402392/1 P.D.	Indica idem al doc.8402405.Eval.A-1.(ME)
10.4.84	8401345/3	20.2.82 - En la fecha se establece que en caso de no ser desproscripto FERREIRA ALDUNATE no estaría dispuesto a abstenerse .../////

FECHA	DOCUMENTOS	21334 ANTECEDENTES A REGISTRAR 5-68
	///...	no obstante no apoyaría a Carlos Julio PEREYRA como primer titular de la fórmula sino por el contrario pretende que dicho puesto sea ocupado por un integrante de POR LA PATRIA, manejándose en files políticas coloradas su nombre y el de Juan Martín POSADAS como posibles candidatos.Eval:A-2 (OO)
12.4.84	33090/83 Pág.54	-Indica Idem.Doc. 23691/83.Eval:A-1.(KE)
24.4.84	8402681/3 P.D.	24.4.84:Partió con destino a Buenos Aires, vía Colonia por Aliscafo.Eval.A-1.(ME)
7.5.84	8402504/003	-Indica idem documento 8402405. Eval.A-2 (TL).-
13.5.84	8403153/3 P.D.	7.5.84:Concurrió a una conferencia de prensa en la "Casa de los Lamas" de Avda.Uruguay 1324, en la que se trató el tema de la Campaña de Recolección de Firmas para el futuro eventual Plebiscito.Eval.A-1.(ME)

DE POSADAS, Martín 214334

Fs. 64

Fecha	Documentos	ANTECEDENTES A REGISTRAR
14.5.84	8402946/03	2.4.84 "LIBERACIÓN" No.128: Publica que mantuvo una polémica con Enrique TARIGO, quien habría expresado que se debe concurrir a las elecciones de noviembre, aunque se mantengan las proscripciones. (SI)
20.5.84	8403150/20	-26.4.84.-Indica Idem. Doc.8402223,aportando que dichas subcomisiones funcionan dentro de la Comisión de Derechos Humanos del P.Nacional,la que está dirigida por el causante.Eval:A-2 (TT)
30.5.84	8403636 P.D. -	21.5.84:Asistió a una reunión, masivamente propagandeada de la Interpartidaria, realizada en Florida 1408.Al finalizar la misma se hizo entrega de una declaración escrita a los integrantes de la prensa que aguardaban en el lugar que se refiere a los puntos que se venían tratando, plebiscito constitucional, salida democrática, etc.Eval.A-1. (ME)
30.5.84	8403519/01	22.5.84 Idem. Doc. 8403636. Eval.A-1 (SI)
30.5.84	8403532/02	23.5.84 Se establece que fue designado por el Directorio del P.N. para concurrir a la MULTIPARTIDARIA, el día 22 de los corrientes. Eval.A-1 (SI)

Fecha	Documentos	21434 ANTECEDENTES A REGISTRAR	Fs 65
31.5.84	8403458-05	-20.5.84- Concurre al cementerio del Buceo a un homenaje realizado a Zelmar MICHELINI y Héctor GUTIERREZ RUIZ, organizado por la Comisión Nacional de homenaje a éstos, llevados a cabo en los cementerios Central y del Buceo. Eval.A-2 (TL).	
5.6.84	8403638/2 P.D.	24.5.84:Formando parte de una delegación del Directorio del P.Nacional, concurrió al Palacio Legislativo, donde fue recibido por el Presidente del Consejo de Estado. Al retirarse del lugar fue entrevistado por la prensa, luego de lo cual se retiró del lugaren forma pacífica. Eval.A-1.(ME)	
6.6.84.	8403365/2	6-17.12.83: El diario "CRONICA" pública declaraciones del causante quién expresó "ALVAREZ ha frustrado las espectativas de quienes le designaron y que más que preparar los hechos para una salida democrática está preparando las cosas para quedarse en escena".-Eval.A-2.-(FE)	
6.6.84	8403693/2 P.D.	29.5.84:Concurrió a una reunión de la denominada"INTER-PARTIDARIA", realizada en el local de Florida 1408.Eval A-1.(ME)	

cha	Documentos	214334 ANTECEDENTES A REGISTRAR
		566
7.6.84	8403164/63 65 y 73	Ampliando doc, 8402223 se establece que el 27.3.84 el Directorio del P.N. se constituyó en régimen de sesión permanente para adoptar resoluciones de carácter político las que podrían incluir, el retiro del diálogo con las FF.AA. y el plebiscito de la derogación de varios actos institucionales, fórmula esta presentada por el causante. Respecto a las versiones circulantes el 22.3.84 sobre la propuesta realizada a las FF.AA. por PIVEL DEVOTO declaró: "Mientras no surjan de los órganos donde deben surgir, no son propuestas del P.N." Eval: A-1 (00)
8.6.84.	8403015/5	1.5.84: Según declaraciones realizadas por Gonzalo AGUIRRE, afirma que su posición coincide con las del causante en cuanto a que el documento entregado por las FF.AA. a los PP.PP., se trata de " un contenido absolutamente inadmisible" ya que constituye "Una reiteración de lo propuesto en el Parque Hotel en sus aspectos fundamentales, en una versión corregida y aumentada".-Eval.A-1.-(FE)
10.6.84	8403874-002	-4.6.84: En la fecha se establece que se realizaron en la casa de los Lamas dos reuniones del Directorio del P.Nacional en las cuales no se informó acerca de las conversaciones realizadas por el causante junto a Gonzalo AGUIRRE y Juan PIVEL DEVOTO. Eval.A-2 (TL).-

Fecha	Documentos	ANTECEDENTES A REGISTRAR Fs. 67
12.6.84	8403947/01	6.6.84: Durante la reunión del Directorio del P.N. realizada en la fecha, se adoptaron varias resoluciones, entre ellas, la que alude a la detención de Carlos J. PEREIRA, señalando que ésta era un - "endurecimiento de la situación política", a lo que se sumaba entre otras cosas, la advertencia realizada al causante. Eval.A-2 (SI)
14.6.84	8404083/03	11.5.84: Dio una conferencia de prensa en el local del Movimiento de Rocha Por la Patria, en C. Melo, a la que concurrieron 200 personas; destacándose que entre sus expresiones manifestó que "las FF.AA. tienen derecho solamente a ejercer la Constitución, no a modificarla..., han creado un clima de intimidación con atentados, amenazas de muerte, actos de secuestro..., y hay un cadáver de por medio" agregando"que dirigente político se atreve a negociar un poder, teniendo de por medio a un compatriota muerto injustamente en una Unidad Militar". Eval.F-6 (SI)
15.6.84	8403905/2 P.D.	5.6.84:Asistió a una reunión de la "Multipartidaria" en el local de Florida 1408, realizada para estudiar las decisiones del Gobierno y las Fuerzas Armadas que les fueron comunicadas por los Comandantes en Jefe y Ministro del Interior. Eval.A-1.(ME)
20.6.84	8403967/07	5.6.84: Declaró a la prensa que el retorno de FERREIRA ALDUNATE es "un acontecimiento jubiloso", agregando que tiene que ser compartido por "todos quienes bregan por la libertad y la democracia".Eval. A-1 (SI)

DE POSADAS MONTERO, JUAN MARTIN

FECHA	DOCUMENTOS	214334 ANTECEDENTES A REGISTRAR
21.6.84	8403721/03	24.5.84: Idem Doc. 8403638, aportando que en la oportunidad se le informó que no podían recibir las cuadernetas con las firmas Eval.A-1 (SI)
22.6.84	8404178/8	Figura en la nómina de pasajeros que viajaron el 15.6.84 en el buque "Ciudad de Mar del Plata II", desde Buenos Aires a Montevideo, acompañando a los requeridos, Juan Raúl y Wilson FERREIRA. Eval:A-1 (CO)
26.6.84	8404326/2 P.D.	20.6.84: Participó en una reunión de la "Multipartidaria" realizada en Florida 1408, donde la principal decisión tomada fue el propiciamiento de una paro cívico a realizarse el día 27 de los corrientes. Eval.A-1. (ME)
28.6.84	8404126/4	8.6.84 - En la fecha se establece que figura en una nómina de dirigentes políticos comprendidos en el 1er. Nivel del P.N., del departamento de Treinta y Tres, encuadrados en el Plan de Operaciones "Canguro". Eval:A-1 (CO)
2.7.84	8404326/2 P.D.	20.6.84: Participó en una reunión de la "Multipartidaria" realizada en Florida 1408, donde la principal decisión tomada fue el propiciamiento de un paro cívico a realizarse el día 27 de los corrientes. Eval. A-1. (ME)

FECHA	DOCUMENTOS	214334 ANTECEDENTES A REGISTRAR Fs.69
2.7.84	8404600/2 P.D.	28.6.84:Participó de una reunión del Directorio del P. Nacional, realizada en la "Casa de lôs Lamas", donde resolvieron que mientras que los demás partidos continúan dialogando con las FF.AA. el nacionalismo se mantendrá al margen porque considera que el diálogo no es para organizar una salida democrática para el país.Eval A-1.(ME)
3.7.84	8404452/ 002	22.6.84: Concurre a una Reunión de la INTERPARTIDARIA, en la cual hace uso de la palabra, discrepando con lo expresado por Líber SEREGNI. val.A-2 (TL).-
4.7.84	8404600/2 P.D.	28.6.84:Por así haberlo dispuesto el Juzgado Ldo. de 1ra.Instancia en lo Penal de 10mo. urno fue citado para audiencia del 6.8.84.Eval.A-1.(ME)
5.7.84	8404671/2 P.D.	2.7.84:Asistió a una reunión del Directorio del P.Nacional realizada en la "Casa de los Lamas", sita en Av. Uruguay 1324.Eval.A-1.(ME)

Impreso en

DE POSADAS LONTERO, JUAN MARTIN

FECHA	DOCUMENTOS	214334 ANTECEDENTES A REGISTRAR 214334-5	5-70
10.7.84	8404742/01	4.7. 84: Se establece que ha mantenido entrevistas con Gonzalo Aguirre y Oscar LOPEZ BALESTRA, en el domicilio de este último, y en el local de la Coordinadora del Cordón del P.N.; a las que asisten entre 15 a 30 personas; y en las que entre otras cosas, se han analizado las movilizaciones por Wilson FERREIRA ALDUNATE, aceptando que las mismas son un "fracaso". Eval.A-2 (SI)	
10.7.84	8404610/01	26.6.84: Durante la reunión de la Multipartidaria, realizada en la fecha, Líber SEREGNI, argumentó en contra de varios dirigentes nacionalistas, entre los que figura el cuusante, por haberse comunicado con integrantes de la Mesa y del Plenario del P.A., a efectos de hacerles cambiar su posición negociadora. Eval.A-2 (SI)	
12.7.84	8404204/10	16.6.84: Ampliando Doc. 8404178, se establece que estuvo presente en la reunión del Directorio del P.N., realizada en la fecha, a bordo del mencionado buque. Eval.A-1 (SI)	
14.7.84	8404301/017	-21.6.84: En declaraciones que realizara a la prensa Mons.Andrés Rubio afirmó:"la iglesia tiene algo que ver en la vida política del país"."Debe hacerlo sobre criterios fundamentales y no en cuanto a opciones de política partidaria",mostrándose en desacuerdo con la actuación del causante. Eval.A-2 (TI).-	

FECHA	DOCUMENTOS	214334 ANTECEDENTES A REGISTRAR
20.7.84	8405131/2 P.D.	17.7.84: Asistido a una reunión realizada en el local del Club Español, Conferencia de Prensa y Mesa Redonda, donde usaron de la palabra integrantes de una Delegación Española, tratándose el tema de la transición político-gremial vivido por el pueblo español desde la epoca de Franco a la actual. Eval.A-1.(MC)
26.7.84	8404459/2	5.6.84 - Brindo una conferencia de prensa cuyo fin fue manifestar el deseo de la dirigencia "ferreirista" de no dar un carácter partidario al regreso de FERREIRA y facilitar con ello que se sumen otras fuerzas a la movilización prevista para el día 16 de los corrientes, fecha del arribo del líder. 11.6.84 - En la fecha cita hace que a raíz de las críticas que formulara Jorge BATLLE en radio SARANDI, al líder del P.N. el causante expresó que las mismas fueron una irrespetuosidad para su Partido. Eval: A-1 (CO)

Impreso en

FECHA	DOCUMENTOS	214334 ANTECEDENTES A REGISTRAR
31.07.84	D.8405099 Pág.01.02.	-16.07.84.En la fecha se llevó a cabo una concentración en la Plazoleta "El Caucho", convocada por el P.Nacional, con motivo de celebrarse en la fecha el 1er. mes de la detención de W.F.A. y su hijo Juan Raúl. En la mencionada concentración y, posteriormente se desplaza hacia la Plaza Independencia, se pudo establecer la presencia del causante como integrante del Directorio del P.Nacional el cual encabezaba la caravana. EVAL.A -1 (P)

MICROFILMADO

01 AGO.

Impreso en

FECHA	DOCUMENTOS	214334 ANTECEDENTES A REGISTRAR · Fs 75 6
2.8.84	8405838/4 P.D.	31.7.84:Hizo uso de la palabra en un acto de inauguracion de un local del Partido Nacional-ACF sito en Canelones 1901. Es de destacar que durante el mismo se corearon los conocidos canticos antigubernamentales.Eval.A-1.(ME)
8.8.84	8405439/ 002	-23.7.84: En la fecha se establece que dentro del Movimiento Por La Patria existe solo un pequeño sector que cuenta con el favor de Wilson FERREIRA ALDUNATE, integrado por Miguel CECILIO, Luis ITUÑO y el causante, quienes conjuntamente con la Corriente Popular Nacionalista están haciendo esfuerzos para romper el aislamiento y mantener las posiciones wilsonistas Eval.B-3 (TL).-
23.8.84	8406357/1 P.D.	19.8.84:Participó de una reunión en el local partidario de la calle Colonia 833, con los Convencionales del P.Nacional que responden a los sectores de los Movimientos Por la Patria y Nacional de Rocha, con la finalidad de adoptar una posición respecto a la renuncia de Wilson FERREIRA ALDUNATE, resolviendose no aceptar la misma.Eval.A-1.(MS)

	DOCUMENTOS	214334 ANTECEDENTES A REGISTRAR fs. 74
30.8.84	8406954/02	-20.8.84: en el día de la fecha concurre a la Convención del Partido Nacional la cual se realizo en el Club Trouville.- Eval.A-2. (MB)
7.9.84	8407434/7 P/D	3.9.84:Aguardó junto a otros dirigentes políticos uruguayos en el Aeropuerto Nal. de Carrasco, a una delegación de la Internacional Socialista que arribó a nuestro país en el vuelo 214 de A. Argentinas.Eval A-1.(ME)
12.9.84	8404488/7	Indic. idem. doc. 8403905 (00)
12.9.84	8404306/03/06	-14.6.84: Aparece el 26. número de COMPROMISO, una publicación editada en Buenos Aires por el P. Nacional de la cual el causante es uno de sus colaboradores políticos, publicando una art. titulado CON ESPIRITU DE PARTICIPACION Y UNIDAD, sobre los expresiones vertidas por el causante en la conferencia de prensa del 6 de junio, ofrecidas a los medios de prensa uruguayos. (TL)/-
19.9.84	8407773/1 P/D	16.9.84:Ocupó un lugar en el estrado en un acto político de los Mov. "Por la Patria" y "Nal. de Rocha", realizado en el cruce de Bv.Artigas y Av. 18 de Julio junto al Obelisco, que contó con la asistencia de 18.000 personas.Eval.A-1.(ME)

fs. 75

FECHA	DOCUMENTOS	214334 ANTECEDENTES A REGISTRAR	6.
21.9.84	8403656/03	-29.5.84: En la fecha se establece que a raíz de su designación junto con Gonzalo AGUIRRE, como delegados del P.Nacional a la Interpartidaria, resuelta por el Directorio Nacionalista el 21.5.84, el Dr. Alberto LACALLE planteó un debate dado que consideraba que también debían estar representadas las minorías, habiendo sugerido los nombres de Walter SANTORO y Jorge SILVEIRA ZABALA. Eval.A-2 (TL).-	
08-10-84	8406976/2	21-08-84:En la fecha se establece que con motivo de la liberación de Juan Raúl FERREIRA,el causante se hizo cita en el Hotel Victoria Plaza,en momentos en que el liberado se encontraba en dicho lugar.Eval.: A-2 (EG)	

Impreso en

FECHA	DOCUMENTOS	214334 ANTECEDENTES A REGISTRAR fs.76
26.10.984.	8405508/1	19.7.84: Integra el cuerpo de Colaboradores del Semanario "EL CHASQUE" de la C. de Treinta y Tres, recientemente adquirido por integrante del Mov. Por la Patria".-Eval.A-2.-(FE)
9.11.84.	8407082/ Pág.002	-23.8.84:Hizo uso de la palabra en la Convención Nacional del Partido Nacional llevada a cabo en el Palacio Peñarol,donde se aceptaron las renuncias de Wilson FERREIRA ALDUNATE a la presidencia y Carlos Julio PEREYRA a la Vice-Presidencia,proclamandose a la vez las candidaturas de Alberto SAENZ DE ZUMARAN y Gonzalo AGUIRRE a la presidencia y Vice Presidencia respectivamente.Se adjunta discurso pronunciado en tal oportunidad.(Páginas 9 y 10) .Eval:A-2.(KE)
03.12.8[illegible]	8405006/ 02	11.07.84:En la fecha se establece que el causante junto a Oscar LOPEZ BALESTRA y el Dr.Gonzalo AGUIRRE entre otros dirigentes del P.N., han realizado una evaluación de la campaña de movilización que realiza el P.N.concluyendo que la misma ha tenido poco éxito y que la identificación dentro de esas movilizaciones de integrantes del F.A.,incluyendo del P.C.,está provocando rechazo y críticas dentro de otros sectores del Partido, en especial en el interior del país.

...///

f5. 77

FECHA	DOCUMENTOS	214334 - ANTECEDENTES A REGISTRAR
1/1...		-06.07.84:En la fecha el Semanario "La Democracia" publicó un artículo autoría del causante titulado "El todo y las partes". Relata los hechos acontecidos en el país desde 1973, criticando a las FF.AA. y en general al Proceso.- Eval:A-2 (AR)
24.1.85	8407073/31	19.7.84.En la fecha se establece que:Se encuentra en la línea M.P.L.P. en el sector Mov. Nac. de Rocha y Por la Patria enel Partido Nacional por el Departamento de Treinta y Tres.-Eval.A-2.(SN)
07.02.85	8408167/19	26.09.84:En la fecha se establece, que el causante remplazó a Alberto ZUMARAN como Director del semanario "La Democracia", a fin de que ZUMARAN se dedique integralmente a la campaña presidencial.- Eval:A-1 (AR)
9.3.85	8501474/1	"EL PAIS" 10.02.85:Electo senador por el Partido Nacional para el período 85-90 en las Elecciones Nacionales de NOV/84.(ME)

fs.78

	DOCUMENTOS	214.334 ANTECEDENTES A REGISTRAR	Fs.79
12.6.85.	8503023/1	"JAQUE" 24.5.85 Pág.6: El causante fue nombrado Coordinador Ejecutivo del Semanario "LA DEMOCRACIA".-(FE	
17.06.85	8503047/1	"Ultimas Noticias" de fecha 16.05.85 informa que el causante ha dejado de ejercer la Dirección del Semanario "La Democracia", la que será asumida por el Sr.Wilson FERREIRA ALDUNATE.- (EG)	
21.6.85	8503010	23.5.85.-Existe una crisis dentro del ferreirismo el cual ha hecho que se postergara el Congreso de "Por la Patria" del 1ro de Junio para el día 26 de dicho mes .Esta crisis tendría su origen en la conducción cerrada que está llevando a cabo Wilson Ferreira, siguiendo el estilo de D. Achard, quien junto a Carlos Arrosa son las personas de confianza de W.Ferreira.Quien a su vez utiliza a Ituño en los trabajos sucios, como lo fue la expulsión del causante de la Dirección de "La Democracia" haciendo el trabajo fino en Diputados en procura de obtenerla para W.Ferreira. Eva]. B-3.(LM)	

FECHA	DOCUMENTOS	214334-5 ANTECEDENTES A REGISTRAR fs. 79
9.7.85	8503428/1	13/6/85:En la fecha se establece que Germán ARAUJO, en oportunidad de brindar una charla en Fco.Solano López y Nancy,se refirió entre otros temas,al de los destituídos.En la oportunidad ARAUJO expresó que el causante,entre otros,integra la Comisión que entiende el tema, manifestando sus discrepancias con el accionar de dicho grupo.-Eval:A-1(AD)
20.7.85	8503384/01	14.6.85: En la fecha se establece que: las relaciones Wilson FERREIRA-POSADAS, son problemáticas, en especial con Juan Raúl y Diego ACHARD, lo que se refleja en la relación con Wilson. La raíz del asunto podría estar en la unión del causante con Guillermo GARCIA COSTA y fundamentalmente con LAFFITE, que según Juan R. FERREIRA significaba la reagrupación de un sector de derecha dentro de "Por la Patria".- Eval.A-1 (TL).-
3.9.85	8504479-1	17.8.85-"ULTIMAS NOTICIAS".-En la fecha se establece que el Secretariado sobre Derechos Humanos del Partido Nacional que preside el causante inició junto a Amnesty Uruguay (Filial Amnesty Internacional) la primera gestión conjunta.El causante menciona tener contactos con todos los Sectores del Partido Nacional, invitandolos a que designaran delegado para el recientemente constituído secretario sobre Derechos Humanos.Eval.B-1.(LM)

Impreso en

FECHA	DOCUMENTOS	214334-5 ANTECEDENTES A REGISTRAR fs. 80
17.5.85	8504790.1	-30.8.85.En la fecha se establece que posiblemente el causante estaria vinculado a la organizacion peruana "Sendero Luminoso".EVAL:B-3.(ON)
16.10.85	8504900.3	- 14.6.85.En la fecha integre la Mesa Redonda sobre el tema "La Educacion en la Democracia",realizada en el salon de actos del Inst.Normal "Maria Stagnero de Munar" ,como preambulo de la publicacion de la "Revista de la Educacion del Pueblo",en su segunda etapa.EVAL:A-1.(ON)
5.2.986.	8506625/12	27.11.85:En la fecha se establece que entidades que agrupan distintos sectores de las FF.AA. hicieron llegar a los medios de comunicación una nota expresando: que "ante la campaña de ataques sistematicos contra la familia militar, sus fuerzas morales y materiales declaran:"que la acentuación del revanchismo, historicamente ha sido un factor de perturbación social. Su firme apoyo a la Paz y al Sistema Republicano Democrático de Gobierno entre otros, al respecto el causante manifestó que "comprende que las FF.AA. se sientan molestas por algunas cosas que de ellas se dicen, pero tambien se tiene comprender que hay muchas cosas que no han tenido el coraje de depurar en su propio seno. Agregó que contra el revanchismo estan todos, pero uno

Impreso en la

FECHA	DOCUMENTOS	214334 ANTECEDENTES A REGISTRAR fs. 81
		ya empieza a dudar pues hay una cantidad de hechos que si bien no estan fehacientemente comprobados, indican caminos de sospecha que en definitiva deberá dilucidar la justicia.-(Mal.A-1.-(FE)
21.4.86	8501646/1	22.2.985 "El País": Publica una lista del Mov."Por la Patria", convocando a los Convecionales electos por cada uno de los Deptos. del Interior del País y por Mdeo., figurando el causante entre ellos, a asistir a la Convención Nacional a realizarse el sabado 23 de febrero de este año, a las 9 y 30 horas en el Palacio Gastón Guelfi (Minas y Galicia). Invita además a los Convencionales Nacionales Suplentes y a su militancia, a presenciar dichas deliberaciones. (L)
07.05.86	8501632/01	21/02/85: Diario "LA MAÑANA": Figura en calidad de titular en una nómina de Convencionales del P.Nacional(Hojas de Votacion "W"). (L)
26/5/86	8505639/04	9/7/85 + En la fecha se establece la intención de Wilson Ferreira de crear dentro del Partido Nacional un Movimiento de corte socialista y nacionalista por ende anti-imperialista, con la finalidad de captar adherentes de sectores izquierdistas y ultraizquierdistas, no identificados como comunistas.- A tales fines se integró una Comisión formada por

FECHA	DOCUMENTOS	214334 ANTECEDENTES A REGISTRAR fs. 89
		Oscar LOPEZ BALESTRA, Guillermo SERE, y Hugo ALONSO, para elaborar un programa de principos que contemplara el concepto del líder del "terreirismo". Para colaborar con esta Comisión se cita al empresario al historiador TORRES WILSON, Alemany VIÑAS y a José C.Williman.-EVAL.A-2.-(U)
18/6/86	8506419/1	07/11/85 - Conjuntamente con el Senador Gonzalo Aguirre, mantuvo una audiencia con representantes de algunos gremios de la enseñanza (MIDES -Movimiento Independiente de Enseñanza Secundaria y EDIU -Educadores Demócratas-Independientes del Uruguay) así como representantes del interior.- En términos generales ambos admitieron la entrega de la Enseñanza a la izquierda, así como los perjuicios sufridos por gran número de funcionarios a raíz del reintegro de los destituídos por el régimen anterior. Reconocieron que los llamados "destituídos por la democracia" eran en su mayoría infundados legalmente y debían ser reparados.- Finalizada la entrevista el Senador Gonzalo Aguirre telefoneó a Pivel Devoto concretando una audiencia para una hora más tarde.

FECHA	DOCUMENTOS	214.334 ANTECEDENTES A RESISTAR Pg.83
		En la misma Pivel Devoto manifestó que los [illegible] Consejos estaban sumamente politizados a la vez que se sentía reconfortado de recibirles.-EVAL:B-1.-(U)
02/7/86	8601550/03	-16/4/86:Con motivo de la visita del Presidente Peruano a nuestro País del Sr. Alan GARCIA, se reunió la Asamblea de Legisladores del Partido Nacional, participando el causante entre otros. En dicha Asamblea causó malestar el discurso pronunciado por el Sr.GARCIA ya que en el mismo hizo dedicatorias a Jorge BATLLE Y ORDOÑEZ, hecho que llevó a los Legisladores a querer romper relaciones con dicho Presidente y a dejar sin efecto la manifestación de apoyo preparada por el P.Nacional a efectuarse en la Plaza Independencia, basada en la amistad que hay entre GARCIA y Wilson FERREIRA ALDUNATE y J.R.FERREIRA. En virtud de estos acontecimientos se decidió que concurrieran a la recepción que se efectuaría por la noche los mencionados anteriormente y Luis ITUÑO.EVAL:B-3.-(BJ)
24.7.86	8600114.1	-JAQUE 9.1.86.Pag.12.Publica un reportaje al causante en el que se informa que cuarenta y ocho horas despues que el 27.6.73 las FF.AA dan el golpe de estado se presenta en Radio O limar,donde el causante realiza audiciones radiales,un viejo servidor de la

..//

FECHA	DOCUMENTOS	214334-5 ANTECEDENTES A REGISTRAR fs.84
	///...	-Partido Nacional de Treinta y Tres,el Sr.CROSSA. Quien pide para hablar con el causante y le manifiesta:"Ya tengo a mi gente reunida en casa,estamos armados y esperando que ustedes nos indiquen que tenemos que hacer".Sobre esto un colaborador muy cercano al causante:"Aquel hombre había juntado a sus vecinos,a sus hijos y estaba esperando ordenes,-Por supuesto que lo hicimos desistir de sus propositos".()N)
27/8/86	8603633/002	-14/8/86:En la fecha se establece que el causante es firmante de un artículo aparecido en el semanario "LA DEMOCRACIA",en la que el titular hace referencia al Pacto del Club Naval.Asimismo el dirigente socialista José P.CARDOZO respondió através de "Alternativa Socialista",expresando que el artículo del titular se caracteriza además por las cosas que omite o calla sobre las negociaciones, en su designio de dañar la posición de quienes al acordar una formula digna para salur de la dictadura militar,tuvieron la misma línea de conducta que tiene hoy al defender,frente al mismo poder mi-

Impreso en

FECHA	DOCUMENTOS	214334 ANTECEDENTES A REGISTRAR fs 85 Fte.
		litar,los fueros de los Poderes constitucionales y en consecuencia la estabilidad de las instituciones democrática".Lo peor del ataque continua expresando José P.CARDOZO es que el titular efectua una acusación infamante,acerca de la sucia versión de que la permanencia de Wilson FERREIRA en la cárcel fue una condición para continuar las negociaciones, en tal sentido el titular manifestó:"entre los asuntos que no figuran para nada en el texto del Acuerdo está,pero nadie puede consinceridad afrimar que este asunto estuviera ausente de un pacto de salida". "Calla hechos notorios que de acuerdo con la acusación que formula,harían del Partido Nacional un encubridor o um complice de la "falsedad" y del "perjurio".Eval:B-2.(EE)
29.08.86	8603537/ 02	07/08/86: Se establece que: el causante con respecto a una declaración emitida por el MLN(T) en donde amenaza retornar al camino de la lucha armada, el causante manifestó que "hay un problema real que tienen que tener en cuenta todas las fuerzas políticas y sobre todo el gobierno en el sentido de que hay un deseo de justicia de la gente, si ese deseo no se atiende a través de los caminos previstos en la Constitución eso hace abrigar esperanzas desesperanzadas de mucha gente". Finalmente señaló que ha habido otras manifestaciones de los tupamaros en las que afirman estar de acuerdo con las vías pacíficas".Eval.B-2(EL)

FECHA	DOCUMENTOS	214334-5 ANTECEDENTES A REGISTRAR
14.11.86	8604763/01	-30/10/86 Semanario BUSQUEDA pág.11: En un artículo sobre "alianzas" entre nacionalistas y frentistas, informa que el Senador Luis A.LACALLE manifestó sus discrepancias con el causante, quien en un acto público admitió la posibilidad de "explorar" la búsqueda de acuerdos entre sectores del P."acional y F.A..(TL).-
24/11/86	8604377/11	22/9/86.- El Partido Nacional presentó al Senado su proyecto de Ley de "Defensa de la Democracia y de los Derechos Humanos", con la firma de los senadores Guillermo GARCIA COSTA, Luis Alberto LACALLE, Gonzalo AGUIRRE y el causante.- EVAL.B-2.-(U)
28.1.987	8604061/32 A.-	11/SET-986: En la fecha se establece que se llevó a cabo una Mesa Redonda en la C. de Paysandú, sobre "problemática de los DD.HH. en el Uruguay". Este fue organizado por el Comité del Reencuentro de Paysandú y contó con la presencia del causante.- EVAL.: A-2 (EG)

FECHA	DOCUMENTOS	214334 ANTECEDENTES A REGISTRAR fs. 87 - 88.
23/ 3/87	8605079/3	-20/11/86 "BUSQUEDA" :Publica declaraciones del ensante en donde hace referencia a las Fuerzas Armadas propiciando la eliminación de los Liceos Militares con la clausura de los ingresos a los mismos desde el 1ro de Febrero de 1987/Asimismo propuso la creación de una nueva formula de revistar en las FF AA al a que llamó "actividad renovada" la misma sería optativa y alcanzaría a aquellos militares que deben pasar a retiro por límite de edad /También propuso que los servicios de inteligencia pasen a una "Dirección General de Información de Defensa" directamente dependiente del Ministerio de Defensa Nacional/Eval: B-2 (RE)
24/3/87	8605467/1	26/12/86 - BRECHA - Pag. 8 - 22/12/86 - En su calidad de Diputado del Partido Nacional, votó en contra la aprobación de la Ley de "Caducidad de la pretensión Punitiva del Estado" que fuera presentado por el Partido Nacional con el fin de impedir la intervención de la Justicia Civil en los supuestos delitos que se le atribuyen a "Militares y Policías" cometidos durante el Proceso Militar y que fuera aprobado por amplia mayoría del Partido Colorado y Partido Nacional.-(U)

Impreso en

FECHA	DOCUMENTOS	214334-5 ANTECEDENTES A REGISTRAR fs.88
5.4.87	3700669	En el quincenario "MATE AMARGO", del 17.7.86 , Nº1, Pag.15, órgano oficioso del M.L.N.(TUPAMAROS), se publica un reportaje realizado al causante, sobre el tema de los derechos humanos, expresando que alguien tiene que responsabilizarse de lo sucedido.(CO).
06/ABR/987	3604895/10	21/NOV/985: En la fecha se realizó un ácto frente a la Sede de la Suprema Corte de Justicia, luego de hacer marchas y manifesteciones. Frente a la Sede se desplegó una pancarta con la siguiente inscripción: "Por América Latina libre y sin desaparecidos, Juicio y Castigo a todos los culpables". En la oportunidad los organizadores llamaron al causante para que hiciera uso de la palabra, el que había concurrido con representantes del SERPAJ, al no presentarse tomó la palabra Mónica TORRES, argentina y miembro de FEDEFAM.- EVAL.: A-1 (EG)

Impreso en

FECHA	DOCUMENTOS	214.334 ANTECEDENTES A REGISTRAR fs 89
18.06.87	8701091/001	"LA DEMOCRACIA" del 24.04.87. Figura como integrante del staff de dicho semanario en calidad de Coordinador Ejecutivo. (AA).- Aporta (16) Ocupación: Coordinador Ejecutivo del semanario LA DEMOCRACIA.
08.07.87	8703521/40	04.01.85: Hace declaraciones en "La Democracia", sobre "AMNISTIA", entre lo que manifestó un total acuerdo de su persona y su partido por una "amnistía generosa".- EVAL:A-2 (Q)
03/8/87	8702318/1	ULTIMAS NOTICIAS -09/7/87 -Pag.5 - El próximo 13 de los corrientes contraerá enlace con Maura María VERISSIMO sólamente por ceremonia civil, dado que la futura cónyuge es divorciada. Como es sabido, tiempo atrás el causante, otrora sacerdote de Treinta y Tres, dejó los hábitos y se dedicó de lleno a su tarea en el Senado.- (U)
05/8/87	8702397/003	-Indica idem a Doc.8702318/1.EVAL:B-2.(RJ)
22.12.987	8704016/01	18.09.987,"EL DIA",Pág.5:Publica una carta firmada por el causante,el Dr.Carlos MAGGI y el A.q.Mariano ARANA en caracter de integrantes del Consejo Editor del Diario LA REPUBLICA y el Dr.Federico FAGANO como ...///

Impreso en

FECHA	DOCUMENTOS	214.334 ANTECEDENTES A REGISTRAR No.90
///...		Director del mismo , en respuesta a una carta del Dr.Enrique TARIGO,en la que este cuestiona la "pluralidad" de dicho Diario y hace alusiones personales referente al Dr.FASANO y sus "ideas periodísticas".- (RR)
11/4/88	8800298/001	"EL CIUDADANO" No.1 pág.3 ENE/88: Figura como colaborador de este número de dicho mensuario.(RJ)
25/10/88	8803782/2	-14/10/88: Hizo uso de la palabra, entre otros, en la Mesa Redonda realizada en la Casa de la Cultura "ZELMAR MICHELINI" del P.G.P. y organizada por la juventud de dicho Partido, la cual tuvo como tema central "DEMOCRACIA-FF.AA.". Entre otras cosas, realizó una crítica a la actuación de las FF.AA. durante el proceso, a su doctrina y autonomía de ideología.EVAL: A-1.(RJ)
07/11/88	8803850/02	-Indica idem a Doc.8803782/2.EVAL:.-A-2.(RJ)

Impreso en

FECHA	DOCUMENTOS	814334-5 ANTECEDENTES A REGISTRAR fs. 92
27/4/89	8901004/2	17/4/89-En la fecha se establece que: Eduardo CANET MACHADO hijo del ex-recluso CANET CISNEROS, Brum Uruguay se desempeña como su secretario privado.-Eval A-1 (R)
16.10.89	8802383 Pág.16	8/JUN/88- Participa como invitado especial y Asesor de la reunión de la Comisión Sudamericana de Paz, que se realizó entre los días 8 y 10 de los corrientes en el Parque Hotel, donde entre otros temas se trataron "La Seguridadn Democrática Regional", una "Concepción Integral de Seguridad" y el "Narcotráfico". Eval. B-2. (A).
31.10.89	8902777/1	-27/ABR/89: "LA RAZON": Anuncia su alejamiento de "Por la Patria" e integración al Movimiento Nacional de Rocha en apoyo a la candidatura de Carlos Julio Pereyra a la presidencia.-(SM)

MICROFILMADO

21 NOV. 1991

Impreso en

FICHA UNIFICADA: 085722,085769 y 085770 (MM)

JUNTA DE COMANDANTES EN JEFE 217278-5

S. I. D.

Dep. I

Sub Sect. A/N

(a) "Paco" (5) Ficha No. ..... Confec. .....

LAURENZO PONS — Apellidos

Francisco Antonio — Nombres

DOCUMENTOS: C/C. K.B.A. 17128 (3) C/I. 1.672.644
Serie No. No. Dpto.

OTROS DOC. Reg. Pot. 605.825
Pasaporte Lib. Enrol. etc.

NACIMIENTO: 17 de junio de 1945 1er. Sec. Paysandú
Fecha Lugar

M/Pratto 2273 Ap 2 Mdeo (8)

DOMICILIO: San Salvador N. 2179 18 de Julio 1123 (4) Montevideo
Calle No. Teléf. Ciudad o Localidad

PROFESIÓN U OCUPACIÓN: Estudiante de Arquitectura Bachillerato (1)
Dibujante de "MARCHA"

LUGAR: ..... CARGO: Colaborador del semanario "EL POPULAR" (10)

IDEOLOGÍA POLÍTICA: ..... CLASIFICACIÓN: P.C. (6)

DATOS COMPLEMENTARIOS SOLTERO (2) Casado (8) U.J.C. (Sector [illegible])
Cabellos y ojos castaños; cutis blanco (7) Cónyuge Hijos

Hijo de Fco. Román y Cristina Enriqueta
Otros familiares

FECHA	DOCUMENTOS	27876 ANTECEDENTES A REGISTRAR
29.III.66	"EPOCA"	-Integra un grupo de personas que reclaman que no se lleve a cabo la demolición del Mercado Central.El mismo representa el Centro de Estudientes de Arquitectura 15.8.68.Integra el grupo de "Ilustradores" del Semanario Marcha.Integra el primer lugar de la lista de candidatos del Grupo de Est. de Artigas para integrar la comisión directiva del C.E.DA. en las elecciones del diciembre de 1967.Integrante del Grupo Area 3 de Fac de Arquitectura.-
1969	EL COMUNISMO EN EL URUGUAY Pag 25	-Figura en una nómina de principales colaboradores de "MARCHA".-
Mayo de 1969	75-25	-Integra la Sección ilustraciones de "La Gaceta de la Universidad",publicación Oficial de la Universidad de la República.-(O)
18.9.70	75-1995 Arch.972	-Periodista del Semanario "MARCHA" .-(PP).-
16.10.70	B-75 D-73 8	-Integra la Sección Ilustraciones del Semanario "MARCHA"
7.5.71	75-2311	-En el día de la fecha continuá integrande la Sección "ILUSTRACIONES" del semanario "MARCHA".-(PP).-

217276

F. 3

FECHA	DOCUMENTOS	ANTECEDENTES A REGISTRAR
5.OCT.1971	"AHORA"	-Idem.Doc.4194 del 13.11.72.- 28.1.72 " EL ORIENTAL" Idem Doc.4311 del 5.12.72 . 12.1971 Candidato a la Cámara de Senadores por el Frente Socialista,lista 90 de las elecciones del año 1971.24.5.972 "ULTIMA HORA" realiza una conferncia sobre la República Democratica Alemana.4.1.73.con fecha 29.12.72. se establece que sigue integrando el grupo de ilustradores del Semanario Marcha (DD).-
24.8.72	75-0042	-Como Secretario de Propaganda y Miembro del Comite Central del Partido Socialista, recibio a la prensa la cual fue convocada por el C.C. del P.C. dando los detalles de la detención de ALBA CLAVIJO y de su posterior liberación.-(PP).-
29.8.72	D.2744	-Aparece en una lista de pasajeros proveniente de la D.N.I.I. en la cual indica que viajó a Cuba.(PP).-
13.11.72	D.4194	-Dirigente del Partido Socialista, firmante de distintas solicitudes, para la realización de actos y marcha (R).-
5.12.72	D.4311	-Integró junto con J.CARDOZO, A.ALTESOR,J.TRISITY una delegación del Partido Socialista que viajó por Paises Arabes,Europa Oriental, y Corea del Norte, donde habrian llevado a cabo contactos con elementos subversivos (sobre todo en Sub-Africa)(MM).-
20.12.72	PRENSA	-Secretario del Departamento de Propaganda del Partido socialista, antes del 37 Congreso del Partido Social

FECHA	DOCUMENTOS	217276 ANTECEDENTES A REGISTRAR
		-lista del Uruguay, realizado en diciembre del corriente año (PP).-
5.2.73	D.30	-En el mes de mayo participó en una reunión de carácter subversivo realizada en Belen(Dpto.Salto) a la que concurrió Nery ROISBAL SOUTO.En la oportunidad portaban planos de las islas Yacuí, Secc.Policial Oficinas de OSE y UTE.
7.1.74	D.4577	-Ha sido designado por el Comité Central del Partido Socialista para efectuar diversas actividades políticas en la ciudad de Salto.-Indica.(1).- (VV).-
24.1.74	D.0105	-Figura en una relación de uruguayos que realizan contactos con guerrilleros afabes y con representantes de la"KGB SOVIETICA".-(Y).-
24.1.74	D.0105	-Figura en una relación de uruguayos que realizan contactos con guerrilleros árabes y con representantes de la KGB SOVIETICAA ./(Y).-
6.2.74 PD.0700 a 0700	D.171	-31.1.74-Al enterarse de que era requerido, se hizo presente en la D.N.I.I., donde quedó detenido en razón de haber estado en Argelia y Medio Oriente-donde habría mantenido "contacto" con extremistas palestinos (DD).-
18.2.74 -PD.0700 a0700		-Idem Documento D.171.-
18.2.74	D.0237	-Interrogado expresó:En enero de 1972, viajó por la Cia.Alitalia representando al P.Socialista uruguayo a Italia, Yugoeslavia, Belgrano,Rumania,Berlin

FECHA	DOCUMENTOS	217276 ANTECEDENTES A REGISTRAR
		-Oriental,Corea y de allí a Cuba , de Cuba a Chil después a Uruguay.Junto en ese avión embarcaron,Je.- Pedro CARDOZO y Carlos ALTEZOR.En ese aparate que venía desde Santiago, venía en tránsito Jorge IRIS-TY, que continuó viaje junto con ellos.El compromiso que asumio la delegación uruguaya del P.Socialista en Argelia, fué la de hacer conocer en nuestro país toda la realidad del conflicto en Medio Oriente.Agrego que en una reunión mantenida en Argelia con integrantes del FLN(Frente de Liberación Nacional) posiblemente haya asistido algún integrante de Palestina que podría o nó tener vinculación con algún grupo terrorista, pero que no tuvo contacto directo con el o con ellos.-(Y).-
11.7.74	D.1697	-Figura en una nómina de civiles bajo la responsabilidad del Ejército.Con fecha 19.6.74 fue liberado de REG.C.6.-(VV).-
26.11.74	D.3095	-Fue designado por resolución del Comite Central P.S. integrandolo al C.E.N.-Eval.A-1(PP).-
4.5.77	D.0403	-Se requiere su captura por haber violado las Art.204 y 205 del C.P.P.M. Requerido Nº.1285.-(Y).-
21.11.77	D.1196	-14.11.77.Fue inspeccionada la finca sita en San Salvador2179, a los efectos de lograr su dentención, dando así cumplimiento a una disposición de la Justicia Militar

FECHA	DOCUMENTOS	17876 ANTECEDENTES A REGISTRAR 46
		-de Instrucción;obteniendose resultados negativos. Se halla requerido.(DD) (2)
		23.8.78-Se remitieron datos filiatorios por Mem (A) [illegible]443 (Corte Electoral).-(U).-
5.9.78	D.1053	-Por oficio Nº 759 del 28.8.78 el J.M.I. de 4to. T. se comunica que el mismo fue procesado por hallarse incurso en el delito previsto en el Art.60 (V) del CPM."Asociaciones Subversivas". El grupo al cual pertenece es UJC.- Se encuantra internado en FUSNA.- (J).-
26.9.78	D.1210	-Fue detenido por integrantes de las FF.CC.junto a Omar César RODRIGUEZ VILLAFAN,estando sindicados ambos de ser los principales dirigentes del la UJC.,los que actuaban en la clandestinidad.- En el momento de su detención, portaba una Cédula de Identidad Nro.1.672.644, a nombre de Ruben Bernadet RODRIGUEZ,- Es de hacer notar que estos documentos que tenían en su poder en el momento de su detención no eran fraguados, seguń sus manifestaciones provienen de un fondo de Cédulas de Identidad perdidas que tiene el Partido Comunista, siendo sus verdaderos titulares ajenos a cualquier actividad.-(COMUNICADO Nro.1394)OFICINA DE PRENSA DE LAS FUERZAS CONJUNTAS

FECHA	DOCUMENTOS	217276 ANTECEDENTES A REGISTRAR
24.11.78	D.1089	-Figura en una relación de personas que fueron trasladadas desde el FUSNA al EMR Nro.1.(M).-
5.1.79	D.0056	-Figura en una relación de movimientos de Recluidos al 25.11.78.Fue BAJA del FUSNA y ALTA al EMR 1 el 7.11.78.-CAUSA:Traslado.-Juez;JMI 4to.T.- FECHA DE DETENIDO:21.7.78 .- ANTECEDENTES:Procesado Prima Facie del Art.60 (V)CPM.- (1).-
8.3.79	D.	-Se contestó Memo (A) Nro.3140/78 para).C.L.P.-
01.04.81	D.2422/21	-Figura en una relación del EMR 1 al 31.1.81 MOVIMIENTO:Condenado FECHA:01.10.80,CAUSA:6 años y 6 meses de penitenciería,JUEZ 1. 4to.T. FECHA DETENIDO:21.07.78 ANTECEDENTES:Sentencia 1a. del 12.06.79. a 8 años de penitenciería.(OO).-
23.6.81	D.5161	-Le fue otorgada la Distinción para Caracaturistas extranjeros correspondientes al año 1981, por parte de la Asociación de Editores Caricaturistas Norteamericanos. Ante tal designación y encontrándose detenidoen el Uruguay desde el año 1979, encontrándose con problemas de salud ung grupo de influyentes Senadores del Congreso de los EE.UU.dirige una carta al Gobierno uruguayo solicitando su liberación.Se adjunta relación de Senadores Norteamericanos.- (EY).-

FECHA	DOCUMENTOS	217276 ANTECEDENTES A REGISTRAR 108
		217276
16.02.82	D.5757/70	-Figura en una relación de la Corte Electoral, de ciudadanos inscriptos en el Registro Cívico Nacional, que se encuentran comprendidos en el Art.1º literal "B" del Acto Institucional Nº4, con prohibicion de ejercer el derecho de voto. (Procesado por delitos "Lesa Nación")EVALUACION A-1 Indica de 3 y 4 .-
06.05.82	D.14543/82	-Mencionado página 124 del libro "TESTIMONIO DE UNA NACION AGREDIDA" EVALUACION:A-1 (GM)(LA).-
21.5.82	.....	-Memo (A) Nº1030/82 para OF.LAB.ESMACO.-(i).-
30.6.82	D.16648	-RADIO BERLIN: del 27.6,82., se menciona a la Publicación de la Asociación Latinoamericana para los Derechos Humanos que denuncia la situación de los "presos Políticos" en el Uruguay, nombrando a varios dirigentes estudientiles entre los que se menciona al causante.-(MB).-
14.07.82	D.16822	-En nota, dirigida al Representante Permanente del Uruguay ante la Oficina del la ONU, de la Oficina Internacional de Trabajo, de fecha 10 de Mayo de 1982, figura su nombre, estableciendo que era: Sindicalista de APU(Periodistas)Eval.A-1.(GM)LA)
31.8.82	.....	-Se hizo Memo (A) Nº.1921/82 para la O.LAB.ESMACO(SS) -Se hizo N.I. N.232/82 para la O.PM (N).-

FECHA	DOCUMENTOS	17276 ANTECEDENTES A REGISTRAR
13.9.82	D.18956	-Recluído EMRL Procesado J.M.I. 4to.T.28.08.78 1ra. nstancia.J.M.1a. 4to.T.12.06.79 8 años Penit, Sent/2da. Inst.S.T.M. 05.01.81 6 años y 6 m.Pent Afiliado al P.C. se desempeña como Secretario General de propaganda de la U.J.C. Cuadro Perbriles prolongados Tumefacción en Testículo y epidimio derecho.(CA).
7.3.83	10572/81	-THE NEW YORK TIMES-EE.UU.-21.5.81-Publica una nota acerca de la distinción otorgada al causante por parte de la Editorial Norteamericana de Caricaturas por su labor en esa tarea,El director de la prensa antes mencionada, habla con autoridades uruguayas para que la mencionada distinción le fuera entregada al causante en personal EVAL: A-1 (EE).-
19.4.83	D.24324/5	-FECHA DE DETENIDO:21.7.78 UNIDAD CAPTORA:Reg.C.6,CONDENADO:6a y 6m, FECHA DE LIBERTAD PROBABLE:21.1.85, Pro."P.F"Art.60 (V) CPM.Eval.A-1.(FE)-
23.5.83	D.26821/2	-RADIO BERLIN:/8/5/83:En su audición de la fecha informa acerca de la condiciones de vida del causante en lugar donde se encuentra detenido;destacando sus actuaciones entes de ser encarcelado,Dirigente del Centro de Estudientes de Arquitectura,Miembro del Consejo de la Facultad de Arquitectura, participó en el

FECHA	DOCUMENTOS	97276 ANTECEDENTES A REGISTRAR	510
		-rechazo estudiantil a la intervención de la [illegible] versidad.Recibió estando preso un premio por [illegible] del Museo de Arte Moderno de Nueva York por un dibujo del QUIJOTE.- Eval.B-2. Indica.(5) y (6).- (FE).-2	
27.5.83	D.24746/2	-3.3.83:Figura en una relación de Detenidos en el E.M.R. 1. procedente de la P.M.E. Detenido el 21.7. 78.Pertenece al P.C. 1ra.Detención 13.5.74 EVAL A-1 (V) Indica.1	
31.5.83	D.27212/2	-Indica Idem Doc.26821, aportando que el caricaturista mexicano Rogelio NAVARRO propuso en la Tercera Vienal Internacional del Humorismo realizado en la Habana, que se exigiera la libertad del causante Eval.B-2.(FE).-	
1.6.83	D.18133/1	-"RADIO BERLIN" 24.8.82. Informa que es mencionado el causante en el boletín clandestino "DESDE URUGUAY", por medio del cual,solicitan su libertad entre la de otros.-Eval.B-2.(Y).-	
6.7.83	D.28095/8	-Indica Idem Doc.27212.Eval.A-1.(FE).-	
1.6.83	D.18029/1	-"RADIO BERLIN" 20.8.82.La Asociación Latinoamericana para los Derechos Humanos, presidida por el venezolano Carlos A.PEREZ, encabeza una campaña internacional, por la libertad de mas de un centenar de detenidos entre los que se encuentra el causante Eval.B-2 (Y).-	

FSM

217276

FECHA	DOCUMENTOS	ANTECEDENTES A REGISTRAR
18.7.83	26314/1 Pag.1936	-1971/1978. En información referente al P.C., obtenida por el Dpto.111/SID, en éste período, se Establece.Integrante del Partido Comunista,Detenido por pertenecer al P.Comunista.EVAL.A-2.Aporta (6) y (7)
10.8.83	26314/31	31-1971/1978:En información referente al P.C. obtenida por el Dpto.111/SID., en este período, se establece Integrante del P.C. Julio/977.Integrante del Sector"Propaganda" de la U.J.C. Eval. A-2.(P).-
19.8.83	0663/80/12	-16.6.80:Recluso N.2497 es visitado en el EMR.1 por Rosa GARCIA(Amiga)Eval.A-1.(M).-
5.9.83	29752/20	-11 al 20.4.83:en informe producido por el Comite para la protección de los Periodista y el Centro Americano PEN, en oportunidad de su visita a nuestro país, se informa sobre los periodistas que han sido en alguna oportunidad detenidos, nombréndose al causante.-Eval.A-1.(MB).-
4.10.83	D.30763/4	-Boletín "PRESSUR" N§27, del 18.9.83.La sociedad Mexicana de caricaturistas solicito la liberación del causante.Eval.A-1.(MB).-
29.11.83	D.32293/24	-"PRESSUR" N.033 del 30.10.83.Indica idem Doc.30763 Eval.A-1 (Sl).-
6.12.83	D.32499	-DESDE URUGUAY -NOV/83 Indica idem.Doc.30763.EvalA-2 (00).-

	DOCUMENTOS	217276 ANTECEDENTES A REGISTRAR 6-92
13.1.84	.....	-Se contestó en Memo (A) N.01/84 para Dpto.II/SID (i).-
14.1.84	D.0887/79	-16.3.79:Enl la fecha se establece que funcionaba como Secretario Nacional de Propaganda de la Dirección Nacional de la Unión de la Juventud Comunista Eval.B-2.(ME).-
20/2/84	11941 / 82 PAG. 919	- POSEE [illegible] EN EL CANAL- EVAL - A - 1. (CI) INDICA ( ) ( ) ( )
28.2.84	33007/054	Indica idem anotaciones anteriores, aportando que figura en una lista de votación del Grupo ANEA 3, encontrada en el domicilio de José Luis CANEL. Eval. A-1 (SI)
16.5.84	8403085/6 al 9	1971 - Candidato a la Cámara de Representantes por el P.D.C, sub-lema "Frente Socialista" lista 90, en las elecciones del presente año. El presente documento contiene la nómina de dirigentes por sectores que en 1971 intsgraron la coalición del F.A.Eval:A-2(00)

LAURENZO FRANCISCO

FECHA	DOCUMENTOS	217276-5 ANTECEDENTES A REGISTRAR	FS 13 ;Fs.12
6.7.84	8404160/12	"REVOQUE GRUESO" _ En su edición de junio de 1984 informa que en la Asamblea reconstitutiva del Centro de Estudiantes de Arquitectura realizada el 1.6.84 , se reclama su liberación. Siendo presentado como Alumno del Taller Hareau, con 5to año cursado.Miembro de la dirección del CEUA y del Consejo de Facultad.Delegado estudiantil al Congreso de la UIA en Buenos Aires.Premiado por el Museo de Arte de Nueva York por su "Quijote" en 1980 Informándose que padece afecciones renales y asma.(CO) Ind. 8 y 9	

MICROFILMADO 02 AGO 1984

Impreso en

FECHA	DOCUMENTOS	217276 ANTECEDENTES A REGISTRAR Fi 14
3.8.84	8405879/3 P.D.	01.08.84:Hizo uso de la palabra en un acto donde se inauguro oficialemtne un local de la "AGRUPACION PREGON", sito en Jackson 1430, la que es liderada por Alba ROBALLO, en representacion del Mov."ratria Grande". Eval.A-1.(ME)
20.9.84 Pág.70 y	1436/77 97.-	04.03.77:Por Oficio Nº213/77 de la fecha del Juzgado Militar de Instrucción de 3er.Turno se solicita su captura por sabérsele integrante de la "U.J.C"(Unión de Juventudes Comunistas). 22.04.77:Por Requisitoria Nº906/77 de la fecha se requiere su captura por pertenecer al proscripto Partido Comunista en la clandestinidad.Requerido Nº1285.- Eval:A-1(AD)
27.9.984	8407333/02	Recluso No. 2497. Figura en una nómina de reclusos liberados en el periodo comprendido entre el 25.7.984 al 25.8.984. Libertad Anticipada: 13.8.984.-Eval.A-1.-(FE)
7.10.84.	2748/79 Pág.84	-16.10.79:Indica Idem.Doc.Anteriores.Eval:B-2.(KE)
11.10.984.	8403345/28	"PRESSUR" 05.5.984:3.5.984: En la ciudad de México se realizó una jornada donde se exigió la libertad del 1er. Secretario de la U.J.C. Jorge MAZZAROVICH y León LEV. En dicha oportunidad Rogelio NARANJO caricaturista Mexicano exigió ante la Embajada uruguaya la libertad del causante.-(FE)

217276-5

FECHA	DOCUMENTOS	ANTECEDENTES A REGISTRAR
15.10.84	8408108/01	-17.9.84: Figura en una nónina actualizada a la fecha, de "LL.VV" (Cat. A) en el ámbito de la Armada. Eval. A-2(TL
24.10.84	8407963/004	-14.9.84-En la fecha se establece que figura en una relación de reclusos liberados por Lib.Anticip a consecuencia de la visita de causas criminales.Unid.Presentación: FUSNA,Activ.Comprob:Secretario Político de la Regional 5 del U.J.C.En 1975 desempeña tareas como Secretario Nacional de Propagandas.Funcionario rentado. Indica(8)(9)Aprota(8)Domicilio:H/Pratto 2273 Ap.2 Mdeo (9)Clasificación:U.J.C.(Sector Propaganda)Eval:A-1(M)
08.11.84	8408023-025-008	- En consolidado de PMF del 31.8.84 figura como: Sent. 2da. I: 6 años y 6 meses de P. Juez: J. 1ra. T. 4to. T. 13.8.84: Baja del EMR I por habérsele decretado la L.A. por gracia 31.8.84: "L.V. controlada por FUSNA" Eval. A-I (M)
18.12.84	8409402	"LA HORA" -14.8.84 - En la Pag. 7 se publica un breve reportaje realizado al causante, en el momento de su liberación en el que expresa que se debe a los compañeros que quedan presos y en el exilio y que es consciente que su libertad es el resultado de la movilización de un pueblo unido en la lucha (00)

FECHA	DOCUMENTOS	219276-5 ANTECEDENTES A REGISTRAR
2.9.85	8504381.1	"EL POPULAR" 15.8.85 Nº1. En la fecha el causante tiene a su cargo la portada del mancionado semanario Indica (10) Colaborador del semanario "El Popular". (ON).
27.02.986	8500237/3	Figura en una nómina de Liberados por la Justicia Militar, en el período comprendido entre el 01 JUL. al 31 DIC./84.- Fecha de Liberado: 13.08.984.- EVAL.: A-1 (EG)
10-02-987	86042227 Pag. 014	24/SET/986: En la fecha se establece que el causante intégra el Plenario Nacional del Partido Comunista en calidad de encargado de "creación y diseño".- EVAL.: A-2 (EG)
09.06.87	8701069 Pag.004	12/ABR/87 "LA HORA" Integra el staff de el diario, "LA HORA", en calidad de ilustrador.- (IS)

Impreso en

JUNTA DE COMANDANTES EN JEFE 217276-5 Ps 17

S. I. D.

Dep. I Sec. I

Sub Secc. A/N

Ficha No. .... Confec. ....

LAURENZO PONS — Francisco Antonio (a)"Paco"

Apellidos — Nombres

Ps 250 / 606 (ON)

DOCUMENTOS: C/C. ..... **C/I.** 1672644 Mdeo.

Serie — No. — No. — Dpto.

OTROS DOC. .....

Pasaporte — Lib. Enrol. — etc.

NACIMIENTO: 17/06/45. Paysandu.

Fecha — Lugar

DOMICILIO: Hugo Pratto 2273 Ap.2 46240 Mdeo.

Calle — No. — Teléf. — Ciudad o Localidad

PROFESIÓN U OCUPACIÓN: Est.Arquit.

LUGAR: ..... **CARGO:** .....

IDEOLOGÍA POLÍTICA: ..... **CLASIFICACIÓN:** UJC

DATOS COMPLEMENTARIOS Casado. Claudia Elba Coronel Garcia.

Est. Civil — Cónyuge — Hijos

Hijo de:Cristina. Hno:Olga.

Otros familiares

MICROFILMADO
21 NOV. 1991

2.E 2975/85

JUNTA DE COMANDANTES EN JEFE 221498-9

S. I. D. 27.3.84(KE)

Dep. I [illegible] Secc. I

Sub Secc. A/N

Ficha No. ..... Confec. .....

CALCATERRA IRURETA(1) ..... Anibal ROBERTO(2)
Apellidos ..... Nombres

DOCUMENTOS: C/C. ..... **C/I.** .....
Serie No. No. Dpto.

OTROS DOC. .....
Pasaporte Lib. Enrol. etc.

NACIMIENTO .....
Fecha Lugar

DOMICILIO: .....
Calle No. Teléf. Ciudad o Localidad

PROFESIÓN U OCUPACIÓN: .....

LUGAR: ..... **CARGO:** .....

IDEOLOGÍA POLÍTICA: Partido Nacional ..... **CLASIFICACIÓN:** LISTA MAF(SORIANO(3)

DATOS COMPLEMENTARIOS .....
Est. Civil Cónyuge Hijos

.....
Otros familiares

FECHA	DOCUMENTOS	221498 ANTECEDENTES A REGISTRAR	F-2.
24.3.84	33090/08 33090/013	Integra en calidad de Suplente el Organo Ejecutivo Departamental del Partido Nacional por el Departamento de Sonsonate - Eval.= (A-1)	
1.6.84	Pág.92	Integra en calidad de Titular el Organo Deliberante Departamental del Partido Nacional por el Departamento de Sonsonate - Eval.= (A-1) (K6) Indica (1) al (3).	

MICROFILMADO 03 AGO. 1984

Impreso en

JUNTA DE COMANDANTES EN JEFE

S. I. D.

221499-7

27.3.84(KE)

Dep. I

Secc. I

Sub Secc. A/N

Ficha No. ..... Confec. .....

...GUTIERREZ..... Fernando .....
Apellidos Nombres

DOCUMENTOS: C/C. ..... **C/I.** .....
Serie No. No. Dpto.

OTROS DOC. .....
Pasaporte Lib. Enrol. etc.

NACIMIENTO .....
Fecha Lugar

DOMICILIO: .....
Calle No. Teléf. Ciudad o Localidad

PROFESIÓN U OCUPACIÓN: .....

LUGAR: ..... **CARGO:** .....

IDEOLOGÍA POLÍTICA: Partido Nacional **CLASIFICACIÓN:** LISTA MAB(SORIANO(2)

DATOS COMPLEMENTARIOS .....
Est. Civil Cónyuge Hijos

.....
Otros familiares

FECHA	DOCUMENTOS	221498 ANTECEDENTES A REGISTRAR
24.5.84	33090|013 [illegible]/013	Integra en calidad de 1er Suplente el Organo Ejecutivo Departamental del Partido Nacional por el Departamento de Soriano.- Eval.- (A-1) CKE)
31.5.84	"Pág. 92.	Integra en calidad de Titular el Organo Deliberativo Departamental del Partido Nacional por el Departamento de Soriano.- Eval.- (A1) CKE) -Indica (2).

MICROFILMADO 09 AGO. 1984

Impreso en

JUNTA DE COMANDANTES EN JEFE 222039-0 Dep. I Secc. 58

S. I. D. 30.3.84.(KE) Sub Secc. A/N

(1) Ficha No. ..... Confec. .....

ALFARO PERDOMO ..... Jesus María .....
Apellidos Nombres

DOCUMENTOS: C/C. ..... **C/I.** .....
Serie No. No. Dpto.

OTROS DOC. .....
Pasaporte Lib. Enrol. etc.

NACIMIENTO .....
Fecha Lugar

DOMICILIO: .....
Calle No. Teléf. Ciudad o Localidad

PROFESIÓN U OCUPACIÓN: .....

LUGAR: ..... **CARGO:** .....

IDEOLOGÍA POLÍTICA: Unión Cívica ..... **CLASIFICACIÓN:** convencional. .....

DATOS COMPLEMENTARIOS .....
Est. Civil Cónyuge Hijos

.....
Otros familiares

FECHA	DOCUMENTOS	222039 ANTECEDENTES A REGISTRAR
30.3.84	33090/25	Integra en calidad de Suplente el Organo Ejecutivo Departamental del Partido Unión Cívica por el Departamento de Flores - Eval- (14-1) (CCE)

MICROFILMADO 03 AGO. 1984

Impreso en

FB

FECHA	DOCUMENTOS	222039-0 ANTECEDENTES A REGISTRAR
10.8.84	33090/83 [redacted] 83 Pág.131.	Integra en calidad de Titular el Organo Deliberante Departamental del Partido Unión Cívica por el Departamento de Flores - Exil- (AL) (KE) -Indica:+er.Nombre:JESUS.

MICROFILM[illegible] 21 NOV. 1991

Impreso en [illegible]

JUNTA DE COMANDANTES EN JEFE
S. I. D.

222052-3
30.3.84.(KE)

Dep. I Secc. FI
Sub Secc. A/N
Ficha No. ..... Confec. .....

CASADEI (Apellidos) Victor Ariel(1) (Nombres)

DOCUMENTOS: C/C. ..... (Serie / No.) **C/I.** ..... (No. / Dpto.)

OTROS DOC. ..... (Pasaporte / Lib. Enrol. / etc.)

NACIMIENTO ..... (Fecha / Lugar)

DOMICILIO: ..... (Calle / No. / Teléf. / Ciudad o Localidad)

PROFESIÓN U OCUPACIÓN: .....

LUGAR: ..... **CARGO:** .....

IDEOLOGÍA POLÍTICA: Partido Colorado.(2) Lista C.A.Z. **CLASIFICACIÓN:** Convencional(3)

DATOS COMPLEMENTARIOS ..... (Est. Civil / Cónyuge / Hijos)

..... (Otros familiares)

FECHA	DOCUMENTOS	222052 ANTECEDENTES A REGISTRAR
30.3.84	33090/34	Integra en calidad de 6 Suplente el Organo Ejecutivo Departamental del Partido Colorado por el Departamento de Canelones.- Eval.- (H.L) (KE)

MICROFILMADO 03 AGO. 1984

Impreso en

F3

FECHA	DOCUMENTOS	222052 ANTECEDENTES A REGISTRAR
27.9.84.	33090/83 [redacted]/83 Pág. 149	Integra en calidad de Titular el Organo Deliberante Departamental del Partido Colorado [redacted] el Departamento de Canelones - Eval.- (AL) (CKE) -Aporta:(1) Ariel.(2)Partido Colorado.Lista C.A. Z. (3)Convencional.

MICROFILMADO

21 NOV. 1991

Impreso en

JUNTA DE COMANDANTES EN JEFE 222060-6 Dep. I Secc. 61

S. I. D. 30.3.84.(KE) Sub Secc. A/N

Ficha No. ..... Confec. .....

(1) ETCHEMENDY TOURREILLES de BELOQUI(2) Elsa

Apellidos Nombres

DOCUMENTOS: C/C. ..... **C/I.** .....

Serie No. No. Dpto.

OTROS DOC. .....

Pasaporte Lib. Enrol. etc.

NACIMIENTO .....

Fecha Lugar

DOMICILIO: .....

Calle No. Teléf. Ciudad o Localidad

PROFESIÓN U OCUPACIÓN: .....

LUGAR: ..... **CARGO:** .....

IDEOLOGÍA POLÍTICA: Unión Cívica(3) **CLASIFICACIÓN:** CONVENCIONAL(4)

DATOS COMPLEMENTARIOS .....

Est. Civil Cónyuge Hijos

.....

Otros familiares

FECHA	DOCUMENTOS	222060 ANTECEDENTES A REGISTRAR
30.3.94	33090/	Integra en calidad de Suplente el Organo Ejecutivo Departamental del Partido Unión Cívica por el Departamento de Flores - Expte. (44) (KE)

MICROFILMADO

03 AGO. 1994

Impreso en

F3

FECHA	DOCUMENTOS	222060-6 ANTECEDENTES A REGISTRAR
10.8.84.	33090/83 [redacted]/ 83 Pág.132.	Integra en calidad de Titular el Organo Deliberante Departamental del Partido Unión Cívica por el Departamento de Flores - Eval- (Ad) (Ke) -Aporta:1er.Apellido:ETCHEMENDY,Apellido de Casada: BELOQUI,Ideología Política:UNIÓN CIVICA y clasificación:CONVENCIONAL/

MICROFILMADO 21 NOV. 1991

Impreso en

JUNTA DE COMANDANTES EN JEFE

S. I. D.

222184-4

3033.84.(KE)

Dep. I Secc. 18

Sub Secc. A/N

Ficha No. ..... Confec. .....

OHOLEGUY COUTO — Apellidos

Felix Paulino — Nombres

DOCUMENTOS: C/C. ..... Serie ..... No. **C/I.** ..... No. ..... Dpto.

OTROS DOC. ..... Pasaporte ..... Lib. Enrol. ..... etc.

NACIMIENTO ..... Fecha ..... Lugar

DOMICILIO: ..... Calle ..... No. ..... Teléf. ..... Ciudad o Localidad

PROFESIÓN U OCUPACIÓN: .....

LUGAR: ..... **CARGO:** .....

IDEOLOGÍA POLÍTICA: Unión Cívica(1) **CLASIFICACIÓN:** CONVENCIONAL(2)

DATOS COMPLEMENTARIOS ..... Est. Civil ..... Cónyuge ..... Hijos

..... Otros familiares

FECHA	DOCUMENTOS	222184 ANTECEDENTES A REGISTRAR
30.7.14	33090/25	Integra en calidad de Suplente el Organo Ejecutivo Departamental del Partido Unión Cívica por el Departamento de Flores - Eval.- (AI) (KE)

MICROFILMADO 03 AGO. 1984

Impreso en

FECHA	DOCUMENTOS	222184-4 ANTECEDENTES A REGISTRAR Fs 3
10.8.84	33090/83 [redacted]/83 Pág.132	Integra en calidad de Titular el Organo Deliberante Departamental del Partido Unión Cívica por el Departamento de Flores - Eval.- (A.1), (KE) -Aporta: Ideología Política: Unión Cívica. Clasificación: CONVENCIONAL.

MICROFILMADO 21 NOV 1984

JUNTA DE COMANDANTES EN JEFE 222185-1

S. I. D. 30.3.84.(KE)

Dep. I Secc. 4

Sub Secc. A/N

Ficha No. ..... Confec. .....

OHOLEGUY BERRUTI (Apellidos) Miguel Luciano (Nombres)

DOCUMENTOS: C/C. ..... (Serie / No.) **C/I.** 3.181.118-3 (1) (Flores) (No. / Opto.)

OTROS DOC. ..... (Pasaporte / Lib. Enrol. / etc.)

NACIMIENTO 10.VII.962 (2) Dpto. Rivera (Fecha / Lugar)

DOMICILIO: ..... (Calle / No. / Teléf. / Ciudad o Localidad)

PROFESIÓN U OCUPACIÓN: .....

LUGAR: ..... **CARGO:** .....

IDEOLOGÍA POLÍTICA: ..... **CLASIFICACIÓN:** .....

DATOS COMPLEMENTARIOS ..... (Est. Civil / Cónyuge / Hijos)

Hijo de: CIPRIANO y de NURY (3)

(Otros familiares)

FECHA	DOCUMENTOS	222185 ANTECEDENTES A REGISTRAR
30.3.84	33090/25	Integra en calidad de Suplente el Organo Ejecutivo Departamental del Partido Unión Cívica por el Departamento de Flores.- Eval.- (H-1) (RC)
7.7.84	. . .	Se contestó en memo(A) Nº 1349/84 para la P.N.N..-(UU)
9.7.984	8404798/02	Indica del (1) al (3).- (UU)

MICROFILMADO 03 AGO. 1984

Impreso en

F3

FECHA	DOCUMENTOS	222185-1 ANTECEDENTES A REGISTRAR
10.8.84	33090/83 [redacted]/83 Pág.131.	Integra en calidad de Titular el Organo Deliberante Departamental del Partido Unión Cívica por el Departamento de Flores - Eval.- (A-1) CKE

MICROFILMADO

21 NOV. 1991

Impreso en

JUNTA DE COMANDANTES EN JEFE
S. I. D.

30.3.84. (RE) 222262-8

Dep. I Secc. 5
Sub Secc. A/N
Ficha No. ..... Confec. .....

TORRES NEGREIRA — Severo
Apellidos — Nombres

DOCUMENTOS: C/C. ..... Serie ..... No. **C/I.** ..... No. ..... Dpto.

OTROS DOC. ..... Pasaporte ..... Lib. Enrol. ..... etc.

NACIMIENTO ..... Fecha ..... Lugar

DOMICILIO: ..... Calle ..... No. ..... Teléf. ..... Ciudad o Localidad

PROFESIÓN U OCUPACIÓN: .....

LUGAR: ..... **CARGO:** .....

IDEOLOGÍA POLÍTICA: Unión Cívica **CLASIFICACIÓN:** CONVENCIONAL

DATOS COMPLEMENTARIOS ..... Est. Civil ..... Cónyuge ..... Hijos

..... Otros familiares

FECHA	DOCUMENTOS	222262 ANTECEDENTES A REGISTRAR
30.3.84	33090/30	Integra en calidad de Supl suite el Organo Ejecutivo Departamental del Partido Unión Cívica por el Departamento de Durazno - Encl.- (U.C.C.U.)

MICROFILMADO 03 AGO. 1984

Impreso en

F3

FECHA	DOCUMENTOS	222262-8 ANTECEDENTES A REGISTRAR
14.8.84.	33090/83 [redacted]/ 83 Pág. 134	Integra en calidad de Suplente el Organo Deliberante Departamental del Partido Unión Cívica por el Departamento de Durazno.- Eval.- (A-1) (Ke) -Aporta: Ideología Política: Unión Cívica y Clasificación: Convencional.

MICROFIL[illegible]

21 NOV. 1984

MINISTERIO DE DEFENSA NACIONAL 232867-2 Fs.1

D. G. I. D.

Dep. I Secc. I

Sub Secc. A/N

Ficha No. ..... Confec. 14.8.89

RODRIGUEZ ..... Alfredo .....
Apellidos Nombres

DOCUMENTOS: C/C. ..... C/I. .....
Serie No. No. Dpto.

OTROS DOC. Pte. 028634 .....
Pasaporte Lib. Enrol. etc.

NACIMIENTO: .....
Fecha Lugar

DOMICILIO: .....
Calle No. Teléf. Ciudad o Localidad

PROFESIÓN U OCUPACIÓN: Ballet Nacional de Cuba .....

LUGAR: ..... CARGO: .....

IDEOLOGÍA POLÍTICA: ..... CLASIFICACIÓN: .....

DATOS COMPLEMENTARIOS .....
Est. Civil Cónyuge Hijos

.....
Otros familiares

FECHA	DOCUMENTOS	232867-2 ANTECEDENTES A REGISTRAR Fs. 2
14.8.89	8701509/7	Marzo/1987-Figura en úna relación de ciudadanos cubanos a quienes se les otorgó Visa, por un lapso de 10 días, lugar de concesión La Habana.-EVAL:B-2 (Q)

MICROFILMADO 31 OCT. 1989

Impreso en

A C T A D E C I E R R E

ANEXO AL ROLLO: 1180

LUGAR DE LA MICROFILMACION (ORGANISMO): DIRECCION GENERAL DE INFORMACION DE DEFENSA

FECHA DE FINALIZACION DE LA MICROFILMACION: 9 de marzo de 1993

DENOMINACION DE LA DOCUMENTACION QUE SE MICROFILMO: FICHAS DEL FICHERO GENERAL DEL DPTO. I DE LA D.G.I.D. QUE TUVIERON PROBLEMAS EN LA MICROFILMACION ANTERIOR

IDENTIFICACION DEL ULTIMO ORIGINAL MICROFILMADO: FICHA NRO. 232867-2

REF. A: RODRIGUEZ ALFREDO.

OPERARIO/S: Sdo. 1a. J.GONZALEZ

REDUCCION DE IMAGEN: 29 x

SISTEMA EMPLEADO: STANDARD

ROLLO SIMULTANEO: NO

VISTO: Una vez comprobadas las características que contiene el último documento microfilmado en el Cierre del Acta, se da por finalizada la microfilmación firmando para su constancia el funcionario responsable y la Dirección de la Oficina, como aval de la autenticidad de este rollo.-

El Encargado de la División Microfilmación

S.O.M.

Juan Carlos Martínez

El Jefe del A.G.I.I. de la D.G.I.D.

Coronel

Mario A. Mesa

FIN

ANEXO

ROLLO

1180

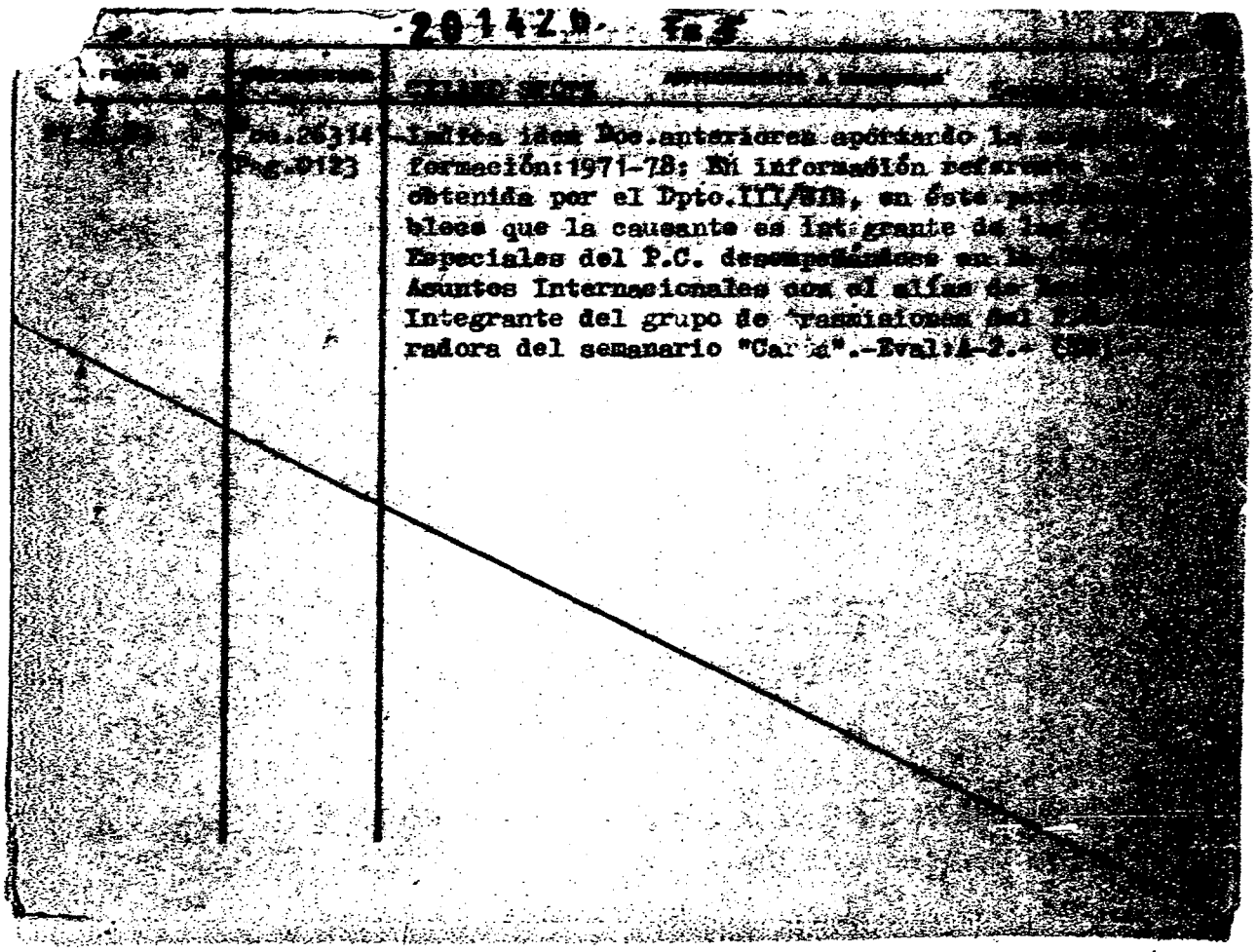

201426

JUNTA DE COMANDANTES EN JEFE

S. I. D.

Dep. I Sección 1

Sub Secc. A/M

Ficha Nro. ____ Confec. 22.12.73

ORLANDO (Apellidos) SPOTZ (1) (Nombres) Leonora

DOCUMENTOS: C/C ____ (Serie) (Nro.) C/I. 1.005.105 (2) (Nro.) (Dpto.)

OTROS DOC. ____ (Pasaporte) (Lib. Enrol.) (etc.)

NACIMIENTO: 1950 (3) (Fecha) (Lugar)

DOMICILIO: Santiago de Chile 1077 (Calle) Gregorio Suarez 2768 Ap. 1 (4) (Nro.) (Teléf.) (Ciudad o Localidad)

PROFESION U OCUPACION: Profesora de Enseñanza Secundaria

LUGAR: ____ CARGO: ____

IDEOLOGIA POLITICA: ____ CLASIFICACION: ____

DATOS COMPLEMENTARIOS: ____

(Est. Civil) (Cónyuge) (Hijos)

[redacted]

(Otros familiares)

201426

F 7

Fecha	Documentos	ANTECEDENTES A REGISTRAR
2.X.69	75.1158	Se publica en el diario "El Popular" de la fecha, un aviso de [illegible] cia, expresando lo siguiente: "La Agrupación de Profesores [illegible] participan con enorme pesar el deceso del señor padre de la [illegible] (causante)invitando a dicho sepelio.- (J)
2.10.71	75 245	Fue entrevistado por el diario "El Popular" en el local de la [illegible] versitario integrante del Frente Izquierda de Liberación que [illegible] un acto general que se realizará en la Sala "18" del Teatro [illegible] (PP)
11.8.76	1051	Se requiere su captura por-saberse le vinculada al P. Comunista [illegible] pasado a la clandestinidad.- (TT) Indica (1) al (A)
4.10.76	1269	(TT)
11.10.76	1302	(Y)
		3.5.78 MEMO(A) 613/78 DPTO. II/ENE.- (W)

MICROFILMADO 28 JUL. 1994

FECHA	DOCUMENTOS	201426-4 ANTECEDENTES A REGISTRAR Fs 8
10.9.84 Pág. 65	1696/76 y 67.-	28.07.76:Por Oficio Nº859/76 de la fecha del Juzgado Militar de Instrucción de 3er.Turno se solicita su captura. 05.08.76:Por Requisitoria Nº10/76 de la fecha se requiere su captura por sabérsele vinculada al proscripto Partido Comunista y haber pasado a la clandestinidad.Requerida Nº1178.-Eval:A-1(AD)
20.9.84	1436/77 Pág. 69.-	04.03.77:Por Oficio Nº213/77 de la fecha del Juzgado Militar de Instrucción de 3er.Turno se solicita su captura por su vinculación al Partido Comunista. Eval:A-1(AD)
14.12.84	8410586/3	30/11/84:Por Oficio Nº547/84 de la fecha del Juzgado Militar de Instrucción de 1er.Turno se deja sin efecto su solicitud de captura.-Eval:A-1(AD)
14.12.84	8410583/1	11/12/84:Por Circular Nº29/84 de la fecha del S.I.D. se deja sin efecto su requisitoria,de acuerdo a lo establecido por Oficio Nº547/84 de fecha 30/11/84 del Juzgado Militar de Instrucción de 1er.Turno.- Eval:A-1(AD)

FECHA	DOCUMENTOS	2014264 ANTECEDENTES A REGISTRAR
18.12.85	8504897/4	30.08.85:Figura en una lista de personas a las que les fue denegada la ayuda financiera que se otorgó según el "Programa ACNUR" que fuera aprobado en la fecha de la Comisión Nacional para la Repatriación dependiente del Ministerio Educación y Cultura. Cabe señalar que fue restituída a la Enseñanza Secundaria.Regresó de de Argentina.Eval.A-1.Pública(1)apellido de casada MARTINEZ, (2)Est.Civ.casada.(ME)
27.1.988	8702961/53-	Funcionaria Publica. Fecha de Ing:MAY/67 en calidad de presupuestada, dejada cesante el 30.X.75 por abandono del cargo por requerimiento de la justicia militar. Expresa que fue destituida por razones politicas y gremiales, manifestando su interes en retomar su cargo.- Eval.A-1.-(FE) APORTA (3) Fec. de Nac:21.7.44 (4) C.I. AXA 12.307 (5) Prof. Profesora de Historia (6) Domic 8 de Octubre No.3814 Apto.7 (MDEO).-(FE)

MICROFILMADO 07 NOV. 1991 Impreso en

201656-6 Fs.1

MINISTERIO DE DEFENSA NACIONAL

D. G. I. D.

Dep. I Secc. I
Sub Secc. A/N
Ficha Np. ..... Confeccionada 20-9-83

SAAVEDRA RODRIGUEZ	Carlos Alberto
Apellidos	Nombres

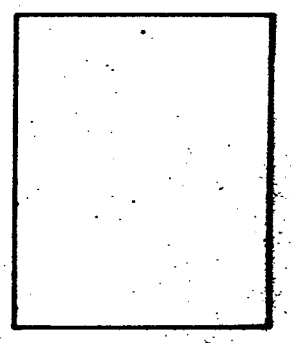

DOCUMENTOS: C/C. ..... (Serie / No.) C/I. ..... (No. / Dpto.)

OTROS DOC. ..... (Pasaporte / Lib. Enrol. / etc.)

NACIMIENTO: ..... (Fecha / Lugar)

DOMICILIO: ..... (Calle / No. / Teléf. / Ciudad o Localidad)

PROFESIÓN U OCUPACIÓN: Gerente

LUGAR: Cámara de la Construcción **CARGO:** .....

IDEOLOGÍA POLÍTICA: ..... **CLASIFICACIÓN:** .....

DATOS COMPLEMENTARIOS ..... (Est. Civil / Cónyuge / Hijos)

..... (Otros familiares)